



## Circulaire 7886

du 18/12/2020

Décret "inscription"- Modalités d'inscription en 1<sup>re</sup> année commune de l'enseignement secondaire ordinaire pour l'année scolaire 2021-2022

Cette circulaire abroge et remplace la(les) circulaire(s) : 7399 du 6/12/2019

La « Fédération Wallonie-Bruxelles » est l'appellation désignant usuellement la « Communauté française » visée à l'article 2 de la Constitution.

Type de circulaire	circulaire administrative
Validité	à partir du 18/12/2020
Documents à renvoyer	oui, pour le 29/01/2021

Information succincte	Rappel des modalités relatives à l'inscription des élèves en première année commune de l'enseignement secondaire ordinaire
-----------------------	--

Mots-clés	Inscription - 1 <sup>re</sup> année commune - FUI
-----------	---

### Etablissements et pouvoirs organisateurs concernés

Réseaux d'enseignement	Unités d'enseignement
<b>Wallonie-Bruxelles Enseignement</b> <b>Ens. officiel subventionné</b> <b>Ens. libre subventionné</b> Libre confessionnel Libre non confessionnel	Secondaire ordinaire Centres psycho-médico-social

### Groupes de destinataires également informés

A tous les membres des groupes suivants :

- Les services de l'inspection (pour leurs unités respectives)
- Le Service général du Pilotage des Ecoles et des CPMS
- Les pouvoirs organisateurs (pour leurs unités et réseaux respectifs)
- Les organes de représentation et de coordination de PO (pour leurs unités et réseaux respectifs)
- Les cabinets ministériels en charge de l'enseignement (pour leurs unités respectives)

Aux membres des groupes suivants, pour autant qu'ils soient inscrits au système de distribution :

- Les Préfets et Directeurs coordonnateurs de zone
- Les Gouverneurs de province
- Les organisations syndicales
- Les organisations représentatives des associations de parents

### Signataire(s)

Adm. générale de l'Enseignement, DGEO - Fabrice AERTS-BANCKEN, Directeur général

**Personne(s) de contact concernant la mise en application de la circulaire**

Nom, prénom	SG + DG + Service	Téléphone et email
TOURNAY Thibault	Service des inscriptions et de l'Assistance aux établissements scolaires	02/690.87.84 thibault.tournay@cfwb.be
OLDENHOVE Marie-Anaïs	Service des inscriptions et de l'Assistance aux établissements scolaires	02/690.85.40 marie-anais.oldenhove@cfwb.be

Madame, Monsieur,

La présente circulaire constitue une mise à jour de la circulaire n° 7399 du 6 décembre 2019 relative aux modalités d'inscription en 1<sup>re</sup> année commune pour l'année scolaire 2020-2021.

A ce jour et comme évoqué dans la circulaire n°7816 du 31 octobre 2020<sup>1</sup>, il est prévu que la procédure d'inscription se déroule de manière identique aux années précédentes.



Toutefois, compte tenu du contexte sanitaire, afin de tenter de répartir l'enregistrement des demandes d'inscription - et donc la présence des parents au sein des établissements sur une plus longue période - ainsi que d'anticiper une éventuelle prolongation du congé de détente, le Gouvernement a adopté un arrêté de pouvoirs spéciaux ce jeudi 17 décembre 2020 **afin de débiter la période d'inscription une semaine plus tôt.**

Elle débutera donc **le lundi 1<sup>er</sup> février 2021** (au lieu du 8 février) afin de se terminer le **vendredi 5 mars 2021 inclus**. Un arrêté de pouvoirs spéciaux sera soumis en ce sens au Gouvernement dans le courant du mois de décembre.

Durant cette période, les mesures de sécurité et gestes barrières seront évidemment d'application. Une information « Covid-19 » est développée en page 3.

**Compte tenu de l'avancement de la période d'inscription au 1<sup>er</sup> février, j'insiste sur la nécessité de faire parvenir votre déclaration du nombre de places disponibles à l'Administration le plus rapidement possible.**

Un calendrier précis des opérations pour cette année vous est présenté en page 10.

Aucun changement législatif n'est à signaler concernant la procédure d'inscription. Les nouveautés ou les points d'attention seront signalés par un drapeau .

Comme vous le savez, l'Administration a développé, en collaboration avec l'ETNIC, **la possibilité pour les parents d'encoder eux-mêmes leur volet confidentiel par la voie informatique.**

 Cette année, l'accès à cette plateforme a été simplifié et est désormais possible via le guichet électronique de la Fédération Wallonie-Bruxelles « Mon Espace » (<https://monespace.fw-b.be/>). Les parents peuvent notamment y accéder en utilisant un lecteur de carte d'identité ou une application d'identification via smartphone.

Bien entendu, pour tous les parents qui ne disposeraient pas d'un outil informatique, les voies traditionnelles d'information et de communication restent disponibles : un volet confidentiel sous format papier est communiqué à tous et les décisions leur seront envoyées par la voie postale habituelle.

Toutefois, j'espère voir le recours à la voie informatisée se généraliser. Il permettrait en effet une accélération du processus de classement des établissements complets par la CIRI. Par ailleurs, les parents ont la possibilité d'y procéder à une simulation du calcul de l'indice composite, tout en recevant de l'aide et des conseils concernant les adresses à invoquer.

---

<sup>1</sup> Covid-19 -Organisation de la vie scolaire en contexte de crise sanitaire -suite du Comité de concertation (CODECO) du 30 octobre 2020.

Pour les documents que doivent, le cas échéant, déposer les parents lorsqu'ils invoquent une adresse alternative ou une éventuelle priorité, je vous invite à attirer leur attention sur la possibilité de les obtenir gratuitement et de manière immédiate sur le site du registre national (voyez page 29).

A cet égard, et même si votre établissement n'est habituellement pas complet, je vous demande d'être particulièrement attentif à la justification de ces adresses. Elle permet d'assurer au système une réelle équité en évitant tout abus.

Je vous rappelle qu'il est impératif d'encoder tous les domiciles référencés par les parents sur le formulaire unique d'inscription (FUI) de l'enfant (sous réserve de documents probants).

↳ Je vous informe que le site [www.inscription.cfwb.be](http://www.inscription.cfwb.be) a été entièrement refondu et modernisé. Les parents peuvent y retrouver toutes les informations relatives à la procédure d'inscription en 1<sup>re</sup> année commune de manière plus claire et plus lisible qu'auparavant.

↳ Dans un souci de renseigner au mieux les parents quant à leurs choix d'établissements et compte tenu du contexte sanitaire actuel, un formulaire électronique est en cours de développement. Il vous permettra, comme l'année dernière pour les inscriptions chronologiques, de présenter votre établissement. Ces informations pourront alors être consultées directement par les parents en se rendant le site des inscriptions. Le service des inscriptions reviendra vers vous par e-mail lorsque le formulaire sera disponible.

Comme de coutume, une séance d'information destinée aux directions des établissements et au personnel administratif sera organisée avant d'entamer la première phase des inscriptions. Afin de permettre au plus grand nombre d'y participer, il s'agira, cette année, d'une séance d'information réalisée en visioconférence qui se déroulera **le mardi 19 janvier 2021**. Toutes les informations pratiques vous seront communiquées au travers de la circulaire relative aux ateliers d'information administrative aux chefs d'établissement scolaire et aux secrétaires de direction qui doit paraître prochainement.

↳ Enfin, cette année, afin de faciliter votre travail, vous aurez la possibilité d'envoyer, **par e-mail**, les attestations d'inscription (établissements incomplets et complets) ou les courriers informant les parents que leur enfant sera classé par la CIRI (cf. p. 40). Vous aurez toujours la possibilité d'imprimer ces documents et de les envoyer par voie postale.

Il est donc important que vous soyez particulièrement attentifs à l'encodage des adresses e-mail. De plus, ces adresses e-mail sont très utiles à l'Administration afin de pouvoir communiquer de manière rapide avec les parents.

Le service des inscriptions tâchera de vous rappeler par e-mails, via vos adresses administratives, les informations importantes relatives aux différentes échéances de l'année qui s'annonce.

**De manière générale, j'attire donc votre attention sur la nécessité de consulter régulièrement votre adresse mail administrative.**

En cas de questions, le service des inscriptions peut bien entendu être contacté (cf. contacts ci-après).

Fabrice AERTS-BANCKEN  
Directeur général

# Covid-19

Il est actuellement impossible de prédire dans quelle situation nous nous trouverons lors de la période d'inscription.

A l'heure actuelle, en dehors de la décision de débiter la période dès le lundi 1<sup>er</sup> février 2021, il est prévu que la procédure d'inscription se déroule de la même manière que les années précédentes. Cela signifie que les parents devront se rendre en personne dans l'établissement secondaire de 1<sup>re</sup> préférence pour déposer le formulaire unique d'inscription de leur enfant. Aucune inscription ne pourra donc être prise par téléphone, email ou fax.

En effet, comme vous le savez, les parents ont la possibilité de faire valoir d'autres éléments que ceux préinscrits sur le FUI. Chaque parent doit notamment vérifier l'exactitude de l'emplacement du ou des domiciles invoqués sur base de la carte géographique qui leur est proposée. Cette confirmation de la localisation du ou des domiciles invoqués(s) est essentielle au calcul de l'indice composite et ne peut être réalisée qu'en présentiel.

De plus, les parents sont tenus de vous fournir des documents probants qui permettent d'attester des éventuels éléments invoqués.

Enfin, une fois la demande d'inscription encodée, les parents doivent pouvoir vérifier et signer l'accusé de réception qui reprend les éléments qui serviront en cas de classement de votre établissement.

La présence des parents au moment de la demande d'inscription est donc nécessaire au bon fonctionnement du processus d'inscription.

Néanmoins, pour que les inscriptions se déroulent dans des conditions qui garantiront la sécurité de tous, il est évident que les mesures de sécurité devront être respectées (port du masque obligatoire, respecter au maximum la distanciation, présence de gel hydro-alcoolique, aération du local où se déroule les demandes d'inscription, etc.).

Je vous rappelle que tous les parents doivent pouvoir être reçus et que toutes les demandes d'inscription doivent être encodées pour le 5 mars au soir. Cependant, je vous invite à vous organiser de manière à éviter une présence importante au sein de vos établissements et, si ce n'est déjà fait, à informer les parents des modalités organisationnelles que vous allez mettre en place durant la période d'inscription via vos canaux d'informations habituels.

**Pour rappel, si les modalités d'inscription n'excluent pas un système de rendez-vous, il est important de préciser que toute demande d'un parent durant la période d'inscription doit pouvoir être enregistrée.**

➤ Enfin, comme signalé plus haut, afin de vous aider à renseigner au mieux les parents quant à l'offre de votre établissement dans ce contexte sanitaire particulier, l'Administration travaille sur la mise en place d'un formulaire électronique d'information afin d'alimenter le site [www.inscription.cfwb.be](http://www.inscription.cfwb.be).

En fonction de l'évolution de la situation sanitaire, mes services se chargeront de vous prévenir, dans les meilleurs délais, d'éventuelles nouvelles mesures via votre adresse mail administrative ou, comme de coutume, par voie de circulaire.

### Personnes de contact concernant la mise en application de la circulaire

Nom et prénom	Téléphone	E-mail
Sara OUEHHABI	02/690.83.50	<a href="mailto:sara.ouehhabi@cfwb.be">sara.ouehhabi@cfwb.be</a>
Anaïs GOURICHON	02/690.83.31	<a href="mailto:anais.gourichon@cfwb.be">anais.gourichon@cfwb.be</a>
Marie-Anaïs OLDENHOVE	02/690.85.40	<a href="mailto:marie-anais.oldenhove@cfwb.be">marie-anais.oldenhove@cfwb.be</a>
Géraldine INGELS	02/690.86.67	<a href="mailto:geraldine.ingels@cfwb.be">geraldine.ingels@cfwb.be</a>
Thibault TOURNAY	02/690.87.84	<a href="mailto:thibault.tournay@cfwb.be">thibault.tournay@cfwb.be</a>
Vanessa FERREIRA	02/451.63.70	<a href="mailto:vanessa.ferreira@cfwb.be">vanessa.ferreira@cfwb.be</a>
Vanessa KABASELE	02/690.86.78	<a href="mailto:vanessa.kabasele@cfwb.be">vanessa.kabasele@cfwb.be</a>

# Table des matières

<b>I. Introduction</b> .....	<b>8</b>
1. Champ d'application du dispositif .....	8
2. Principes de base du dispositif d'inscription en 1 <sup>ère</sup> année commune.....	8
<b>II. Calendrier récapitulatif des inscriptions pour l'année scolaire 2021-2022</b> .....	<b>10</b>
<b>III. Mémo des actions à ne pas manquer</b> .....	<b>11</b>
<b>IV. Rôle de l'école primaire</b> .....	<b>12</b>
<b>V. La CIRI</b> .....	<b>13</b>
1. Composition de la CIRI .....	13
2. Rôle de la CIRI .....	13
<b>VI. Rôle de l'établissement secondaire</b> .....	<b>14</b>
<b>VII. Notions particulières</b> .....	<b>15</b>
1. Les implantations de l'enseignement secondaire ordinaire au sens du décret « inscription » .....	15
2. Les établissements complets et incomplets .....	15
3. Les partenariats pédagogiques .....	15
3.1. Conditions de validité du partenariat pédagogique .....	15
a. Les actions prioritaires .....	15
b. L'établissement secondaire et les écoles partenaires .....	16
c. La convention de partenariat et le rapport d'activités .....	17
d. Communication à l'Administration .....	17
e. Effet des conventions de partenariat .....	17
<b>VIII. Période préalable à la procédure d'inscription</b> .....	<b>18</b>
1. Déclaration relative au nombre de places et de classes.....	18
2. Souscription des parents aux projets éducatif et pédagogique et autres règlements .....	20
3. Informations publiées sur les sites internet des établissements scolaires .....	21
<b>IX. La procédure d'inscription en 1<sup>ère</sup> année commune</b> .....	<b>22</b>
1. Périodes d'inscription .....	22
2. Registre d'inscription .....	23
3. Formulaire unique d'inscription et introduction de la demande d'inscription .....	24
4. En cas d'empêchement.....	25
5. Remise du formulaire unique d'inscription .....	25
6. Documents à présenter lors de la période d'inscription .....	26
7. Description du formulaire unique d'inscription.....	27
7.1. Le volet général.....	27
Personne(s) responsable(s).....	28
Elève .....	28
Documents complémentaires à demander aux parents concernant les adresses invoquées .....	29
Ecole primaire d'origine .....	30
Renseignements à fournir par l'école primaire d'origine.....	30
Etablissement secondaire .....	31
Nom de l'établissement secondaire .....	31
Inscription en immersion .....	31
Les priorités dans l'ordre décroissant de leur importance.....	31
1. Priorité « fratrie ».....	32

Par « frères/sœurs », on entend tous les élèves qui ont au moins un parent commun. ....	32
2. Priorité « enfant en situation précaire ».....	32
3. Priorité « enfant à besoins spécifiques » (*).....	33
4. Priorité « interne ».....	34
5. Priorité « parent prestant » .....	34
7.2. Le volet confidentiel.....	34
8. En cas de demande d'inscription postérieure au 5 mars 2021 .....	36
9. Encodage du formulaire unique d'inscription et accès à l'application CIRI .....	37
10. Clôture des inscriptions dans le logiciel CIRI.....	38
11. Les différentes formes d'accusé de réception des demandes d'inscription .....	38
11.1. L'accusé de réception en période d'inscription.....	38
11.2. Attestation d'inscription ou de refus d'inscription.....	39
12. Confirmation de l'inscription .....	40
<b>X. Attribution des places aux élèves par l'établissement secondaire .....</b>	<b>40</b>
1. Classement des élèves .....	41
2. L'indice composite de l'élève.....	41
2.1. Le calcul de l'indice composite .....	41
a. Le coefficient attaché à la préférence exprimée .....	41
b. Le coefficient de proximité « domicile de référence– implantation fondamentale ou primaire d'origine ».....	41
c. Le coefficient de proximité « domicile de référence – implantation secondaire visée »	42
d. Le coefficient de proximité « implantation primaire ou fondamentale d'origine – implantation secondaire visée » .....	43
e. Le coefficient lié à l'offre scolaire dans la commune de l'école primaire d'origine .....	44
f. Le coefficient lié aux partenariats pédagogiques .....	44
g. Le coefficient lié à l'immersion .....	47
2.2. L'indice composite moyen .....	47
2.3. Le départage des ex-æquo.....	47
3. Attribution des places .....	48
4. Transmission des informations à la CIRI .....	48
5. Information aux parents .....	49
6. Cas particulier : l'attribution des places en immersion .....	49
<b>XI. Attribution des places aux élèves par la CIRI .....</b>	<b>50</b>
1. Classement des élèves .....	50
2. Calcul de l'indice de l'élève.....	50
2.1. L'indice composite moyen .....	50
2.2. Le départage des ex-æquo.....	51
3. Attribution des places .....	51
4. Transmission des informations aux établissements secondaires.....	52
5. Information aux parents .....	52
6. Modalités d'invocation de circonstances exceptionnelles ou d'un cas de force majeure ....	54
<b>XII. La reprise des inscriptions (à partir du 26 avril) .....</b>	<b>55</b>
1. Principes.....	55
2. Classement : ordre chronologique.....	55
3. Introduction d'une demande d'inscription.....	55
3.1. Les parents qui n'ont pas encore introduit de demande .....	55
3.2. Les parents qui ont introduit une demande pendant la période d'inscription .....	56
4. Les modifications du nombre de places disponibles .....	56



4.1.	Jusqu'au 23 août .....	56
4.2.	Du 24 août au 8 septembre inclus .....	57
4.3.	A partir du 9 septembre.....	57
<b>XIII.</b>	<b>Suivi du registre des demandes d'inscription .....</b>	<b>57</b>
1.	Les élèves classés par la CIRI .....	57
2.	Les demandes d'inscription introduites à partir du 26 avril .....	57
3.	La rentrée scolaire.....	57
<b>XIV.</b>	<b>Désistements .....</b>	<b>58</b>
1.	Qui peut désister un élève ? .....	58
2.	Information aux parents .....	60
a.	Aux parents qui souhaitent procéder au désistement de leur enfant .....	60
b.	Aux parents qui souhaitent finaliser l'inscription dans un établissement autre que celui correspondant à leur 1 <sup>ère</sup> préférence .....	60
c.	Aux parents qui introduisent une demande par ordre chronologique (à partir du 26 avril).....	60
3.	Comment procéder à un désistement d'élève ?.....	61
4.	Peut-on désister un élève dont on n'a pas de nouvelles à la rentrée scolaire?.....	61
<b>XV.</b>	<b>Annexes.....</b>	<b>62</b>
	Annexe 1 .....	63
	Annexe 1 bis.....	64
	Annexe 2.1 .....	65
	Lettre à adresser aux personnes responsables en cas de classement CIRI .....	66
	Annexe 2.2 .....	67
	Annexe 2.3 .....	68
	Informations à communiquer aux parents des élèves en ordre utile dans mon établissement....	69
	Attestation de désistement pour la 1 <sup>ère</sup> année commune dans un établissement secondaire .....	70
	Informations aux parents qui déposent le CEB de leur enfant.....	71
	Informations aux parents dont l'enfant a obtenu une place en ordre utile après le 25 avril (inscription chronologique).....	72
	Convention de partenariat – modèle.....	73

### 1. Champ d'application du dispositif

Le dispositif des inscriptions visé dans la présente circulaire **ne concerne que les nouvelles inscriptions en première année commune dans l'enseignement secondaire ordinaire.**

Il ne concerne donc **pas les inscriptions**:

- des élèves qui obtiendront leur CEB à l'issue de la 1<sup>ère</sup> différenciée<sup>2</sup> et passeront donc en 1<sup>ère</sup> année commune (1C). Ces élèves doivent faire l'objet d'une réservation de place en 1<sup>ère</sup> année commune (cf. pp. 18-19) ;
- dans l'enseignement fondamental ;
- en 1<sup>ère</sup> année différenciée ;
- dans les autres années de l'enseignement secondaire ;
- dans l'enseignement spécialisé ;
- dans l'enseignement en alternance.

Dès lors, hormis ce qui suit pour la 1<sup>ère</sup> année commune de l'enseignement secondaire ordinaire, les règles de base en matière d'inscription des élèves en Communauté française sont d'application.

### 2. Principes de base du dispositif d'inscription en 1<sup>ère</sup> année commune

Le dispositif des inscriptions en 1<sup>ère</sup> année commune du 1<sup>er</sup> degré de l'enseignement secondaire repose sur la remise par les parents<sup>3</sup> d'un formulaire unique d'inscription (FUI) dans l'établissement correspondant à leur 1<sup>ère</sup> préférence.

A nouveau, les parents auront la possibilité de remplir de manière électronique le volet confidentiel du formulaire unique d'inscription via le compte « CIRI Parents » (cf. 7.2. Le volet confidentiel, p. 34-35).

Toutes les modalités pratiques se trouvent sur notre site internet [www.inscription.cfwb.be](http://www.inscription.cfwb.be).

Lorsque les demandes d'inscription ne pourront être directement satisfaites par l'établissement scolaire, il sera procédé au classement des élèves selon les modalités décrites dans la présente circulaire.

Pour les candidats à l'inscription se trouvant en liste d'attente après un premier classement des demandes par l'établissement, le volet confidentiel du formulaire unique en version papier sera envoyé par l'établissement à la Commission Interréseaux des inscriptions (CIRI) qui classera les élèves dont la 1<sup>ère</sup> préférence n'aura pu être satisfaite en tenant compte des autres choix exprimés.

---

<sup>2</sup> Les élèves de 1<sup>ère</sup> année différenciée qui, **à la fin de l'année scolaire**, souhaitent un changement d'établissement, en remplissent les conditions et sont orientés vers une 1<sup>ère</sup> année commune doivent introduire leur demande d'inscription au moyen d'un formulaire unique d'inscription comme tout autre élève.

<sup>3</sup> Dans la présente circulaire, par parents, il faut entendre les parents de l'élève ou la personne investie de l'autorité parentale.

Le passage par un FUI permet au moins d'atteindre les deux objectifs suivants :

- a) rassurer le plus rapidement possible un maximum de parents quant à l'inscription de leur enfant dans l'établissement de leur 1<sup>ère</sup> préférence. Cette préférence sera respectée dans tous les établissements incomplets pour 102 % des places déclarées disponibles et pour 80 % des places dans les établissements complets<sup>4</sup> ;
- b) simplifier au maximum la procédure pour les établissements qui ne sont habituellement pas complets.

---

<sup>4</sup> Pour les notions d'établissements complets ou incomplets, voyez p.15.

## II. Calendrier récapitulatif des inscriptions pour l'année scolaire 2021-2022

Remarque : avant le 1<sup>er</sup> février 2021, les parents prennent les contacts nécessaires pour déterminer l'établissement secondaire où ils souhaiteraient inscrire leur enfant et, éventuellement, d'autres établissements où ils voudraient voir leur enfant inscrit à défaut de l'être dans l'établissement correspondant à leur 1<sup>ère</sup> préférence.

<b>Le 8 janvier au plus tard</b>	Les écoles fondamentales ou primaires reçoivent les formulaires uniques d'inscription transmis par l'Administration.
<b>Le 22 janvier au plus tard</b>	Les écoles fondamentales ou primaires transmettent les formulaires uniques d'inscription aux parents des élèves de 6 <sup>ème</sup> primaire et informent les parents de la possibilité de compléter le volet confidentiel en ligne.
<b>Le 29 janvier au plus tard</b>	Les établissements secondaires transmettent, pour chacune des implantations prises en compte dans le cadre des inscriptions, le nombre de places et de classes ouvertes en 1 <sup>ère</sup> année commune.
<b>Du 1<sup>er</sup> février au 5 mars inclus</b>	<b>Phase d'enregistrement des inscriptions en 1<sup>ère</sup> année commune du secondaire.</b> Remarque : cette année, le congé de détente s'intercale au sein de la période d'inscription
<b>Du 6 mars au 25 avril inclus</b>	Aucune demande d'inscription ne peut être enregistrée.
<b>Du 8 mars au 19 mars inclus</b>	Sur base des critères du décret, les établissements secondaires attribuent, en recourant au classement si nécessaire, les places qu'il leur revient d'attribuer (80 % des places dans les établissements complets et 102 % dans les autres).  Les établissements complets communiquent sans délai à la CIRI les volets confidentiels des formulaires uniques d'inscription de tous les élèves qui ont introduit une demande d'inscription sous format papier.
<b>1<sup>ère</sup> quinzaine d'avril</b>	La CIRI procède à son classement. Les parents peuvent confirmer ou renoncer à tout ou partie de leurs demandes.
<b>Le 26 avril</b>	Reprise des inscriptions dites « chronologiques »
<b>Jusqu'au 23 août</b>	Les listes d'attente sont intégralement maintenues.
<b>Le 24 août</b>	Les inscriptions en liste d'attente des élèves ayant une place en ordre utile ont été supprimées au cours de la nuit précédente. L'ordre des listes d'attente est respecté jusqu'à épuisement de ces listes même après la rentrée scolaire.
<b>Entre le 24 août et le 8 septembre</b>	Après le 23 août, les augmentations de places sont limitées à un maximum de 2% des places déclarées à ce moment.
<b>A partir du 9 septembre</b>	Plus aucune augmentation de places n'est possible à partir de cette date.

### III. Mémo des actions à ne pas manquer

<b>Le 29 janvier au plus tard</b>	Encoder et transmettre l'annexe 1 pour chacune des implantations prises en compte dans le cadre des inscriptions <b>nombre de places disponibles, de classes, immersion, première différenciée</b> )	Explications générales : p. 18. Annexe 1 : p. 63. Mode d'emploi disponible sur la page d'accueil du logiciel CIRI	Concerne tous les établissements
<b>Le 5 mars au soir</b>	<b>Clôturer les inscriptions</b> en complétant dans l'onglet « paramètres établissements » du logiciel CIRI le nombre de FUI déposé dans l'établissement. Si vous organisez plus d'une langue en immersion, vous devez désormais encoder le nombre de demandes par langue.	Mode d'emploi : comment clôturer les inscriptions ? disponible sur la page d'accueil du logiciel CIRI	Concerne tous les établissements
<b>A partir du 5 mars au soir</b>	<b>Obligation d'envoyer les volets confidentiels</b> des formulaires uniques d'inscription de <b>tous</b> les élèves qui ont introduit une demande d'inscription et qui n'ont pas complété le volet confidentiel en ligne.	Transmission des informations à la CIRI : p. 48.	Concerne uniquement les établissements complets
<b>A partir du 6 mars</b>	Un e-mail vous est envoyé afin de vous avertir de la disponibilité du <b>classement</b> . Il faut alors <b>le vérifier et le valider</b> .	Mode d'emploi : demande de classement disponible sur la page d'accueil du logiciel CIRI	Concerne uniquement les établissements complets ou incomplets, mais complets en immersion
<b>Pour le 19 mars au plus tard</b> (et après validation du classement pour les établissements complets)	Il convient d' <b>envoyer l'annexe 2.1</b> « Attestation d'inscription d'un élève en première année commune de l'enseignement secondaire ordinaire » aux parents dont l'enfant a obtenu une place en ordre utile ou le <b>courrier</b> aux parents dont l'enfant participera au classement « CIRI ».	Explications générales : p. 49. Annexes : pp. 65 et 66.	Concerne tous les établissements
<b>A partir du 26 avril</b> et lors de toute demande d'inscription	Tout élève qui fait une demande d'inscription dans votre établissement à partir du 26 avril doit être <b>immédiatement encodé dans le logiciel « CIRI »</b> et doit recevoir une <b>attestation d'inscription ou de refus d'inscription</b> comme accusé de réception.	Explications générales : p. 55. Annexes : p. 67 et 68.	Concerne tous les établissements
<b>A partir du 26 avril</b>	Lors du passage en ordre utile d'un élève inscrit dans votre établissement à partir du 26 avril, il convient d'envoyer une <b>attestation d'inscription</b> .	Explications générales : p. 57. Annexe : p. 68.	Concerne tous les établissements
<b>A partir du 26 avril</b>	Tout <b>désistement</b> doit être enregistré dans le logiciel « CIRI » au fur et à mesure.	Explications générales : p. 58. et suivantes	Concerne tous les établissements
<b>A partir du 26 avril</b>	Tout établissement qui souhaite augmenter son nombre de places peut le faire en complétant et en envoyant l'annexe 1 bis à l'Administration	Explications générales : p.56	Concerne tous les établissements
<b>A partir de la rentrée scolaire</b>	Désinscription des élèves absents sans justification et poursuite de l'encodage des demandes d'inscription	Explications générales p. 57.	Concerne tous les établissements

#### IV. Rôle de l'école primaire

Dans le cadre des inscriptions, la mission principale de l'école primaire consiste à transmettre aux parents certains documents indispensables à la demande d'inscription de leur enfant dans l'établissement secondaire de leur 1<sup>re</sup> préférence :

- le formulaire unique d'inscription (FUI) ;
- un document informatif destiné aux parents et expliquant la procédure d'inscription ;
- un folder reprenant les grandes étapes de la procédure d'inscription ;
- lorsqu'un élève bénéficie de la priorité « *enfant en situation précaire* » (voyez p. 32), l'école primaire joint en outre une copie de l'attestation qui a permis que l'élève concerné soit comptabilisé avec un coefficient majoré dans l'enseignement primaire.

Afin que les écoles primaires, qui sont a priori les premiers interlocuteurs des parents, puissent informer ces derniers, une description de la procédure leur a été communiquée. Idéalement, elles organiseront une réunion de parents relative aux modalités d'inscription. Elles veilleront autant que possible à informer, en cas de séparation, les deux parents et à remettre un document informatif au parent qui ne recevra pas le FUI. Pour plus d'informations concernant l'exercice de l'autorité parentale en matière d'enseignement, vous pouvez consulter la circulaire n°7801 du 22/10/2020.

Un document reprenant les n° FASE des implantations secondaires leur a également été fourni.

## 1. Composition de la CIRI

La Commission Inter Réseaux des Inscriptions (en abrégé CIRI) est composée des personnes suivantes :

- a) Le Ministre ayant l'enseignement obligatoire dans ses attributions ou son délégué, qui préside. Un représentant du Ministre-Président et un représentant du Ministre ayant les bâtiments scolaires dans ses attributions assistent aux réunions ;
- b) Un fonctionnaire général de Wallonie-Bruxelles Enseignement ;
- c) Un représentant par organe de représentation et de coordination des pouvoirs organisateurs d'enseignement subventionné reconnu par le Gouvernement conformément à la législation relative à la représentation des pouvoirs organisateurs subventionnés ;
- d) Deux représentants par commission zonale des inscriptions visée à l'article 80, §3, alinéa 1<sup>er</sup>, et par commission décentralisée des inscriptions visée à l'article 88, §3, alinéa 1<sup>er</sup>, du décret « Missions » lorsque ces commissions sont compétentes pour des zones à l'égard desquelles la CIRI intervient dans l'attribution des places ;
- e) Deux représentants par fédération d'associations de parents reconnues comme représentatives ;
- f) Deux membres de la Direction générale de l'enseignement obligatoire du Ministère de la Communauté française, dont le Directeur général ou son représentant ;
- g) Deux membres de l'Entreprise des Technologies Nouvelles de l'Information et de la Communication, en abrégé ETNIC, créée par le décret du 27 mars 2002 portant création de l'Entreprise des Technologies Nouvelles de l'Information et de la Communication de la Communauté française.

## 2. Rôle de la CIRI

La CIRI est principalement chargée :

- a) d'attribuer aux élèves dont la 1<sup>ère</sup> préférence n'a pu être satisfaite directement les places restées libres dans les établissements incomplets et 22 % des places que les établissements complets n'attribuent pas eux-mêmes ;
- b) de résoudre les cas exceptionnels ou de force majeure en enjoignant aux établissements d'attribuer une des places qu'ils peuvent ouvrir au-delà des places déclarées ;
- c) d'acter l'utilisation que les établissements font des places qu'ils peuvent ouvrir au-delà des places déclarées.

Outre ces missions, la CIRI est chargée de :

- a) garantir la transparence et l'exacte application du système d'attribution des places disponibles en conformité avec le dispositif d'inscription ;
- b) saisir le Gouvernement de tout problème relatif à la gestion des inscriptions et qui nécessiterait une prise de décision de sa part ;
- c) suggérer à la Commission de Pilotage les éventuelles améliorations à apporter au système d'attribution des places disponibles pour les années scolaires suivantes ;
- d) rendre un rapport annuel au Gouvernement et à la Commission de Pilotage.

## VI. Rôle de l'établissement secondaire

L'établissement secondaire doit accomplir une série de tâches, notamment :

- Transmission à l'Administration des informations relatives au nombre de places disponibles et de classes organisées dans l'établissement, s'il offre une possibilité d'immersion, le nombre de places disponibles pour celle-ci et, s'il organise une première différenciée, le nombre de places bloquées complémentaires pour ces élèves afin de leur garantir une place en première commune en cas de réussite du CEB;
- Informations générales aux parents quant à l'établissement (notamment sur le projet éducatif et pédagogique, le projet d'établissement, le règlement des études et le règlement d'ordre intérieur) ;
- Réception des demandes d'inscription et des documents officiels justifiant un autre domicile que celui repris sur le FUI et/ou une fratrie liée à une recomposition familiale ;
- Remise des attestations de demande d'inscription ;
- Encodage des demandes via le logiciel dès leur réception et au fur et à mesure, même après la rentrée scolaire ;
- Attribution des places et information aux parents ;
- Envoi à la CIRI du registre des demandes d'inscription ainsi que des volets confidentiels reçus sous forme papier des formulaires d'inscription des élèves en demande d'inscription lorsque l'établissement est complet ;
- Remise des attestations d'inscription ;
- Gestion des listes d'attente générées par l'établissement.

Toutes ces missions ainsi que les principes de classement sont expliqués de manière précise dans les pages qui suivent.



## VII. Notions particulières

### 1. Les implantations de l'enseignement secondaire ordinaire au sens du décret « *inscription* »

Dans le cadre du décret « *inscription* », le terme **implantation** reçoit une acception particulière.

**Est considéré comme implantation distincte, au sens du décret, le bâtiment ou l'ensemble de bâtiments qui est distant de plus de 2 kilomètres à vol d'oiseau du siège administratif de l'établissement<sup>5</sup>.**

Comme précisé ci-après, nous attirons votre attention sur le fait que **chaque implantation, au sens du décret « *inscription* », doit fournir une déclaration relative au nombre de places et de classes.**

### 2. Les établissements complets et incomplets

**Est considéré comme complet, l'établissement qui, à l'issue de la période d'inscription, a reçu un nombre de formulaires uniques d'inscription supérieur à 102% du nombre de places déclarées.**

C'est donc au dernier jour de la première période des inscriptions, c'est-à-dire le 5 mars, que chaque établissement saura s'il est complet ou non, ce qui a une conséquence sur sa capacité à attribuer ses places puisque les établissements complets ne peuvent attribuer directement que 80% des places déclarées.

Rappelons en outre que les désistements ne permettront le passage en ordre utile (OU) d'un élève en liste d'attente (LA) qu'à partir du moment où le nombre d'élèves en OU sera redescendu en dessous de 100% du nombre de places déclarées, augmenté des éventuelles injonctions de la CIRI. Sauf dans les établissements complets où il y aurait moins de 2 % de désistements entre le 6 mars et le 23 août, les établissements compteront donc un nombre maximum d'inscrits égal à 100% des places déclarées, augmenté des injonctions CIRI.

### 3. Les partenariats pédagogiques

Depuis l'année scolaire 2010-2011, le critère lié aux partenariats pédagogiques qu'établissements secondaires et écoles primaires peuvent mettre en place ensemble intervient dans le calcul de l'indice composite servant à départager les demandes d'inscription.

Les partenariats pédagogiques sont destinés à renforcer le continuum pédagogique entre l'enseignement primaire et l'enseignement secondaire.

#### 3.1. Conditions de validité du partenariat pédagogique

##### a. *Les actions prioritaires*

**Le partenariat pédagogique associe un établissement secondaire et une école primaire si leur projet d'établissement respectif prévoit au moins cinq actions prioritaires de partenariat pédagogique.**

<sup>5</sup> Article 79/2 du décret « *missions* ».

Ces actions visent à favoriser la transition entre le primaire et le secondaire, l'intégration de l'élève au sein du 1<sup>er</sup> degré et la lutte contre le décrochage scolaire.

Parmi ces cinq actions, quatre au moins sont reprises parmi les suivantes :

- la réalisation d'activités en commun pour les élèves et/ou les équipes éducatives ;
- l'échange de documents pédagogiques ;
- des périodes de concertation entre les équipes éducatives ;
- des réunions de parents communes ;
- des formations d'enseignants en commun ;
- des visites d'élèves du primaire dans le secondaire ;
- la présence ponctuelle d'enseignants d'un niveau dans l'autre.

*b. L'établissement secondaire et les écoles partenaires*

L'établissement secondaire doit conclure une convention avec au minimum 3 écoles primaires et au moins une de ces écoles doit être considérée comme moins favorisée (ISEF).

Compte tenu de la modification de la législation relative à l'encadrement différencié<sup>6</sup>, l'indice socio-économique des implantations sur base duquel le caractère « ISEF » est attribué est revu annuellement.

Par dérogation, dans les zones<sup>7</sup> où les élèves ISEF ne peuvent être issus que de moins de 15 % des écoles ou implantations fondamentales ou primaires de la zone, une des écoles fondamentales concernées doit avoir un indice socio-économique moyen inférieur de 0,6 à celui de l'établissement secondaire.

Cette année, seule la zone du Brabant wallon<sup>8</sup> est en dérogation.

---

<sup>6</sup> Décret du 23 avril 2009 organisant un encadrement différencié au sein des établissements scolaires de la Communauté française afin d'assurer à chaque élève des chances égales d'émancipation sociale dans un environnement pédagogique de qualité, tel que modifié par le décret du 6 juillet 2017 (M.B. du 2 août 2017, p. 76750).

<sup>7</sup> On vise ici les zones telles que définies par l'arrêté de l'Exécutif de la Communauté française du 15 mars 1993 fixant les obligations de concertation entre établissements dans l'enseignement secondaire de plein exercice.

<sup>8</sup> Cette zone, en application du même arrêté, comprend les communes de Beauvechain, Braine-l'Alleud, Braine-le-Château, Court-Saint-Etienne, Chastre, Chaumont-Gistoux, Genappe, Grez-Doiceau, Hélécinne, Incourt, Ittre, Jodoigne, La Hulpe, Lasne, Mont-Saint-Guibert, Nivelles, Orp-Jauche, Ottignies-Louvain-la-Neuve, Perwez, Ramillies, Rebecq, Rixensart, Tubize, Walhain, Waterloo, Wavre, Villers-la-Ville.

*c. La convention de partenariat et le rapport d'activités*

La collaboration envisagée fait l'objet d'une convention de partenariat. Les établissements et écoles partenaires font un rapport de leurs activités de partenariat qu'ils tiennent à la disposition du Service général de l'inspection.

Remarque : afin qu'elle puisse être d'application, cette convention reprenant les actions mises en place doit apparaître dans les projets d'établissement de chacun des partenaires.

*d. Communication à l'Administration*

L'établissement secondaire communique à l'Administration, avant le 1<sup>er</sup> jour de la période des inscriptions, à savoir avant le 1<sup>er</sup> février, une copie des conventions conclues à l'adresse suivante :

Direction générale de l'enseignement obligatoire  
Bureau 3F330 bis – conventions de partenariat  
Rue Adolphe Lavallée, 1  
1080 Bruxelles

Si la date d'échéance est fixée juste avant le début de la période d'inscription, il est nécessaire que les conventions de partenariat parviennent **le plus tôt possible à l'Administration**. En effet, outre l'analyse de ces demandes, l'information doit également pouvoir être communiquée aux parents.

Remarque : les copies des conventions qui parviennent à l'Administration après le 1<sup>er</sup> février ne produiront leurs effets que pour la campagne d'inscription 2022-2023.

Un modèle de base de convention, reprenant les mentions minimales qui doivent y figurer, se trouve en annexe de la présente circulaire (voyez p.73).

*e. Effet des conventions de partenariat*

Sous certaines conditions (voyez p. 44 : *coefficient lié aux partenariats pédagogiques*), l'existence de ces conventions permet aux élèves de bénéficier d'un coefficient multiplicatif supplémentaire, égal à 1,51, pour le calcul de leur indice composite.

## VIII. Période préalable à la procédure d'inscription

### 1. Déclaration relative au nombre de places et de classes

• **Pour le 29 janvier 2021 au plus tard** et pour chaque implantation au sens du décret « *inscription* » (cf. supra) que comprend l'établissement, le chef d'établissement dans l'enseignement organisé par la Communauté française, le pouvoir organisateur ou son délégué dans l'enseignement subventionné communique à l'Administration une déclaration mentionnant :

- le nombre de places en 1<sup>ère</sup> année commune de l'enseignement secondaire, en précisant, le cas échéant, le nombre de places destinées à l'enseignement en immersion, que les implantations de l'établissement peuvent organiser ;
- le nombre de classes en 1<sup>ère</sup> année commune de l'enseignement secondaire, en précisant, le cas échéant, le nombre de groupes-classes réservés à l'immersion que les implantations de l'établissement peuvent organiser ;
- le nombre de places en 1<sup>ère</sup> année commune de l'enseignement secondaire bloquées pour les élèves inscrits en 1<sup>ère</sup> différenciée en 2020-2021 dans votre établissement. Afin de leur permettre d'accéder à une première commune dans l'établissement en cas de réussite du CEB, il est conseillé de bloquer autant de places que le nombre d'élèves en 1<sup>ère</sup> différenciée<sup>9</sup>.

**Rappel : votre déclaration ne peut prévoir plus de 24 élèves par classe.**

- Ne doivent pas être incluses dans les nombres fournis :
  - les places ou classes de 1<sup>ère</sup> année différenciée ;
  - les places en 1<sup>ère</sup> année commune réservées à des élèves fréquentant actuellement l'établissement et susceptibles de rejoindre la 1<sup>ère</sup> année commune au début de l'année scolaire prochaine.

#### Exemple :

Un établissement secondaire dispose de 168 places au total en 1<sup>ère</sup> année commune pour l'année scolaire 2021-2022 :

- 24 élèves sont actuellement inscrits en 1<sup>ère</sup> année différenciée,
- 15 élèves sur les 24 présents actuellement en 1<sup>ère</sup> année différenciée pourraient fréquenter la 1<sup>ère</sup> année commune l'année scolaire suivante.

→ Le solde ( $168 - 15 = 153$ ) correspond à une déclaration de 153 places (nombre de places disponibles en 1<sup>ère</sup> année commune) et 7 classes de 1<sup>ère</sup> commune.

Cette déclaration est conforme à la norme de 24 élèves par classe ( $153/7 = 21.85$ ) puisque si les 15 élèves pour lesquels une place a été réservée passent en 1<sup>ère</sup> année commune, l'établissement accueillera 168 élèves, soit 24 par classe.

Si vous êtes dans l'impossibilité de procéder à une estimation des élèves fréquentant actuellement la 1<sup>ère</sup> année différenciée susceptibles d'entamer la 1<sup>ère</sup> année commune l'année prochaine, nous vous conseillons donc de réserver un nombre de places correspondant à la totalité des inscrits (et de les soustraire du nombre de places déclarées en 1<sup>ère</sup> année commune).

<sup>9</sup> Si certaines d'entre elles ne devaient pas être occupées au 1<sup>er</sup> juillet, l'établissement pourra alors augmenter son nombre de places déclarées en 1<sup>ère</sup> commune.

L'établissement sera tenu d'accueillir autant d'élèves qu'il a déclaré de places disponibles et, bien entendu, leurs élèves de 1<sup>ère</sup> année différenciée qui auraient obtenu le CEB.

**Il n'est en effet légalement pas possible de diminuer le nombre de places déclarées ultérieurement.**

Tous les établissements de l'enseignement secondaire ordinaire qui organisent un premier degré commun sont tenus de fournir, pour chacune de leurs implantations au sens du décret, cette déclaration à l'Administration **pour le 29 janvier 2021 au plus tard**.



**Compte tenu de l'avancement du début de la période d'inscription au 1<sup>er</sup> février 2021, il est impératif que cette déclaration parvienne à l'Administration dans les plus brefs délais**

• L'annexe 1 (Cf. annexes) doit être envoyée à l'Administration par courrier recommandé à l'adresse suivante :

Direction générale de l'enseignement obligatoire  
Bureau 3F330 bis – Places disponibles  
Rue Adolphe Lavallée, 1  
1080 Bruxelles

Toutefois, les établissements ont la possibilité d'encoder directement ces données dans le logiciel CIRI (cf. mode d'emploi en ligne disponible sur la page d'accueil du logiciel CIRI). L'annexe 1 pourra être éditée à partir des données encodées dans le logiciel. C'est sur cette base que les établissements encoderont les demandes d'inscription reçues pour, le cas échéant, procéder au classement.



Pour les établissements qui auront encodé directement en ligne leur nombre de places et de classes, ils ont la possibilité de communiquer l'annexe 1, datée, signée et scannée par e-mail à [inscription@cfwb.be](mailto:inscription@cfwb.be). **Dans ce cas, l'envoi par courrier recommandé n'est donc plus nécessaire.**

De plus, lors de l'encodage de la déclaration du nombre de places et de classes disponibles, il vous est demandé de vérifier l'exactitude de la géolocalisation de votre établissement dans le logiciel CIRI. En cas de doute, veuillez prendre contact avec l'Administration (cf. contacts).

L'établissement qui a sous-estimé le nombre d'élèves qu'il est en mesure d'accueillir pourra revoir **à la hausse (cf. p. 56)**.

• Le nombre de classes déclarées permet de déterminer le nombre de places qui pourront être utilisées dans le cadre de l'application de l'article 79/23 du décret « *missions* ».

En effet, un élève supplémentaire par classe peut être inscrit dans les cas suivants :

- un élève s'inscrit dans l'internat de l'établissement secondaire concerné ou dans un internat associé à l'établissement par une convention ;
- l'un des membres d'une fratrie s'est vu attribuer une place et un ou des autres membres de la même fratrie (au sens large) sont également demandeurs d'une place dans l'établissement ;

- des élèves sont classés ex æquo et l'un d'entre eux s'est vu attribuer la dernière place disponible ;
- pour résoudre un cas exceptionnel ou de force majeure, la CIRI décide d'attribuer une place à un élève.

## **2. Souscription des parents aux projets éducatif et pédagogique et autres règlements**

Tant la rencontre entre les élèves, leurs parents et les équipes pédagogiques, que la souscription aux projets éducatif et pédagogique, et aux autres règlements, sont des moments privilégiés dans le processus de choix d'un établissement scolaire et d'inscription d'un élève au sein de celui-ci.

Les établissements scolaires et les pouvoirs organisateurs ont d'ailleurs, en toute autonomie, développé des pratiques, des habitudes et des expériences propres en la matière qui s'étalent sur l'ensemble de l'année scolaire. Ces pratiques diffèrent selon les situations et les contextes particuliers des écoles. Il est donc important de préserver celles-ci.

Dans ce sens, le dispositif des inscriptions laisse toute latitude aux parents et aux établissements pour prendre des contacts préalables.

Un contact entre un parent et un établissement d'enseignement secondaire n'a pas d'incidence « administrative », mais devrait, si possible, précéder la période d'inscription.

Dans le cadre de tout contact préalable en vue d'une demande d'inscription, les parents reçoivent, comme par le passé, les différentes informations relatives à l'inscription d'un élève et, plus généralement, une présentation de la vie quotidienne de l'établissement scolaire et de son fonctionnement :

- le projet d'établissement ;
- le projet éducatif et le projet pédagogique du pouvoir organisateur ;
- le règlement des études ;
- le règlement d'ordre intérieur comprenant notamment les indications relatives aux sanctions disciplinaires et aux procédures de recours.

La souscription des parents d'élèves au contenu de ces différents documents fait l'objet d'un entretien, avec le chef d'établissement ou son délégué, lequel peut être organisé soit avant l'introduction proprement dite de la demande d'inscription, c'est-à-dire lors d'un contact préalable facultatif, soit au même moment, soit par après. Il faut rappeler que la non-adhésion aux projets et règlements susvisés constitue en soi un motif de refus d'inscription. Il est donc hautement souhaitable, qu'avant le dépôt de leur formulaire d'inscription, les parents se soient posé la question de leur adhésion aux différents projets et règlements de l'établissement qu'ils considèrent comme correspondant le mieux à leurs préférences.

**Toutefois, il est important de préciser aux parents que ces différentes démarches ne constituent pas une préinscription et ne les dispensent pas de procéder à une inscription au moyen du formulaire unique d'inscription entre le 1<sup>er</sup> février et le 5 mars 2021.**

### 3. Informations publiées sur les sites internet des établissements scolaires

De nombreux établissements scolaires disposent d'un site internet sur lequel ils font figurer, entre autres choses, des informations sur les modalités d'inscription.

Si cette initiative est louable, elle ne peut mener à y faire figurer des informations susceptibles de constituer un frein à l'introduction de la demande d'inscription par certains parents ou encore de nature à les induire en erreur.

Ainsi, à titre exemplatif, il ne peut y avoir d'exigences telles que :

- le dépôt d'une lettre de motivation,
- la participation à des réunions préalables,
- la présentation d'autres documents que le formulaire unique d'inscription,
- le paiement d'une somme d'argent quelconque.

Elles ne peuvent être mentionnées sur le site internet de l'établissement.

↳ Comme évoqué en introduction, le site [www.inscription.cfwb.be](http://www.inscription.cfwb.be) a connu une modification majeure.

Dans un souci de renseigner au mieux les parents quant à leur choix d'établissements et compte tenu du contexte sanitaire actuel, un formulaire électronique est en cours de développement dans le but de vous permettre de présenter votre établissement. Ces informations pourront alors être consultées directement par les parents en se rendant sur le site des inscriptions.

Ces informations seront alors automatiquement mises en ligne sur le site [www.inscription.cfwb.be](http://www.inscription.cfwb.be) afin que les parents puissent obtenir des informations complémentaires relatives à votre établissement.

Nous reviendrons vers vous à cet effet par e-mail prochainement.

## 1. Périodes d'inscription

Pour l'année scolaire 2021-2022, **aucune demande d'inscription en 1<sup>ère</sup> année commune ne peut être prise, ni actée dans le registre d'inscription, avant le 1<sup>er</sup> février 2021**. C'est à cette date que s'ouvre une période d'inscription qui se termine le 5 mars et durant laquelle la chronologie des inscriptions n'intervient pas. Les demandes enregistrées durant cette période, y compris celles reprises sur le volet confidentiel, sont dites « *CIRI* ».

Remarque : Si des rendez-vous peuvent être fixés avec les parents, afin d'éviter les contestations, nous invitons instamment les établissements scolaires à organiser des permanences pendant toute cette période durant les heures normales et prévisibles d'ouverture de l'établissement.

Au-delà du 5 mars, aucune nouvelle demande d'inscription ne pourra être actée avant le 26 avril 2021.

Cette période de suspension des inscriptions poursuit notamment deux objectifs :

- éviter les inscriptions multiples d'élèves dont les parents craindraient qu'ils ne soient en ordre utile dans aucun des établissements repris sur le FUI ;
- mettre les établissements en état d'informer les parents qui inscriraient leur enfant en « *chrono* »<sup>10</sup> de la situation réelle de leur enfant soit en ordre utile soit en liste d'attente en précisant la position qu'il occupe. En effet, une école incomplète le 5 mars pourrait se retrouver avec une liste d'attente à l'issue du classement de la CIRI. Ils peuvent également les informer de la possibilité de poursuivre l'enseignement en immersion.

A partir du 26 avril, toujours au moyen du FUI ou de son duplicata, les parents peuvent à nouveau introduire des demandes d'inscription. Les établissements sont tenus d'acter systématiquement ces demandes dans l'ordre chronologique de leur introduction. Elles figurent nécessairement à la suite de celles introduites au cours de la période de trois semaines précitée et telles qu'elles auront été, le cas échéant, traitées par la CIRI à l'issue de cette période.

**Cette obligation d'acter les demandes vaut, à partir du 26 avril, pour toutes les demandes quel que soit le moment auquel elles sont introduites et même si l'établissement secondaire présente déjà une liste d'attente importante.**

On notera enfin que l'article 79/8, § 1<sup>er</sup>, dernier alinéa, du décret « *missions* » dispose que « **sauf désistement préalable, aucune inscription en ordre utile ne peut être enregistrée pour un élève déjà en ordre utile dans un autre établissement** ».

---

<sup>10</sup> Les demandes d'inscription enregistrées à partir du 26 avril sont dites « *CHRONO* » parce que pour ces demandes, c'est l'ordre chronologique qui fixe le classement à la suite des inscriptions dites « *CIRI* ».



En résumé, on peut distinguer **4 périodes** dans les inscriptions en vue de l'année scolaire 2021-2022 :

<b>Avant le 1<sup>er</sup> février 2021</b>	Aucune inscription ne peut être actée	Il est vivement conseillé d'organiser des prises de contact entre parents et chefs d'établissement.
<b>Du 1<sup>er</sup> février au 5 mars 2021 inclus</b>	Période d'enregistrement des demandes d'inscription	Les inscriptions doivent être encodées dans le logiciel CIRI en présence des parents. L'ordre d'inscription n'a pas d'importance durant cette période.
<b>Du 6 mars au 25 avril 2021 inclus</b>	Aucune inscription ne peut être actée	Classement dans les établissements complets ou complets en immersion.
<b>A partir du 26 avril 2021</b>	Reprise des inscriptions	Enregistrement immédiat dans le logiciel CIRI des demandes d'inscription dans leur ordre chronologique ainsi que des demandes de désistement.

**Lorsque la demande d'inscription est possible, elle a toujours lieu grâce au formulaire unique d'inscription de l'élève ou à son duplicata.**

## **2. Registre d'inscription**

Un registre d'inscription par implantation doit être établi.

Attention : pour rappel, la notion d'implantation recevant dans ce cadre une acception particulière. La liste des implantations organisant un premier degré commun est reprise est jointe à la présente circulaire.

La forme du registre est libre, mais dans les faits, il est tenu par le biais du logiciel CIRI dans lequel tout mouvement d'élève doit être enregistré de manière immédiate et ce, même après la rentrée scolaire.

Pour rappel, en effet, la situation d'un élève dans un établissement peut avoir des conséquences directes sur celle d'un autre élève dans un autre établissement. Il est donc impératif de tenir à jour l'encodage dans le logiciel.

Le registre d'inscription pourra être consulté sans délai par un membre du Service général de l'Inspection ou du Service de la Vérification qui en formulerait la demande dans le cadre de sa fonction.

### 3. Formulaire unique d'inscription et introduction de la demande d'inscription

Le concept de formulaire unique répond à différentes préoccupations :

- ✓ éviter les inscriptions multiples tout en permettant aux parents d'indiquer dans quel(s) autre(s) établissement(s) ils préféreraient voir inscrit leur enfant à défaut de pouvoir l'être dans l'établissement correspondant à leur 1<sup>ère</sup> préférence et dans lequel ils déposeront leur FUI dûment complété ;
- ✓ permettre de recueillir l'ensemble des informations nécessaires à l'identification univoque des élèves et si nécessaire à leur classement par l'établissement et/ou par la CIRI.

Il recouvre deux réalités :

- ✓ le document papier décrit ci-après ;
- ✓ un numéro d'identification attaché à chaque élève et qui se matérialise dans ce document.

**Toute demande d'inscription en première année commune de l'enseignement secondaire, y compris à partir du 26 avril à la reprise des inscriptions (et même après le 1<sup>er</sup> septembre 2021), se traduit par la remise, par les parents de l'élève, du formulaire unique d'inscription ou de son duplicata.**

**Aucune demande d'inscription ne peut donc être introduite par téléphone, fax, mail, etc.**

• Durant la période d'inscription, le formulaire unique doit être déposé dans l'établissement correspondant à la première préférence. Il est alors accompagné d'un volet confidentiel qui pourra être complété en ligne via l'application « CIRI parents » ou remis sous enveloppe fermée lors de l'introduction de la demande d'inscription (voyez pp. 34 et suivantes).

**Même s'ils déclarent ne vouloir désigner qu'un seul établissement, il est impératif de demander le volet confidentiel aux parents s'ils n'ont pas sauvegardé sa version électronique.**

• Après la période d'inscription et la période de suspension qui la suit, donc à partir du 26 avril, l'utilisation du FUI (volet général) reste obligatoire. Par contre, le volet confidentiel devient inutile puisque, dès ce moment, les demandes doivent être introduites auprès de chaque établissement. Elles sont alors classées dans l'ordre chronologique de leur introduction. La CIRI, quant à elle, ne traite que les demandes introduites durant la période d'inscription.

Pour les élèves qui auraient utilisé leur formulaire unique durant la période d'inscription ou après, sans avoir obtenu de place en ordre utile, un **duplicata** du formulaire unique doit être créé par l'établissement dans lequel ils introduisent une demande d'inscription.

**Toute fraude avérée, notamment celle consistant à déposer plusieurs demandes d'inscription sous des formulaires différents, conduira à l'annulation de toutes les demandes d'inscription, y compris celles figurant sur le volet confidentiel.**

#### **4. En cas d'empêchement**

En cas d'empêchement, les parents de l'élève peuvent mandater, au moyen d'une procuration écrite, une tierce personne pour remettre le FUI auprès de l'établissement secondaire de leur choix. Cependant, la personne mandatée doit être majeure et ne peut pas être un membre du personnel de l'établissement secondaire concerné par la demande d'inscription.

Cette procuration peut également concerner simultanément plusieurs élèves si ceux-ci sont frère(s), sœur(s) ou résident sous le même toit (fratrie au sens large).

La forme de la procuration écrite est libre et il n'est pas nécessaire qu'elle soit motivée. Un modèle de procuration est à disposition des parents sur le site des inscriptions.

#### **5. Remise du formulaire unique d'inscription**

Un FUI est systématiquement émis pour tous les élèves qui fréquentent une 6<sup>ème</sup> année primaire de l'enseignement ordinaire organisé ou subventionné par la Communauté française.

Pour les élèves de l'enseignement spécialisé, la direction de l'école actuellement fréquentée a communiqué à l'Administration la liste de ses élèves susceptibles de présenter les épreuves en vue de l'obtention du CEB en fin d'année scolaire. Un FUI a donc également été émis pour ces élèves.

Les formulaires seront transmis aux parents, via l'école primaire ou fondamentale d'origine, le 22 janvier 2021 au plus tard.

Pour les élèves scolarisés en dehors d'un établissement organisé ou subventionné par la Communauté française, l'Administration (à partir de la 1<sup>ère</sup> quinzaine du mois de janvier) ou l'établissement d'enseignement secondaire organisant un 1<sup>er</sup> degré commun et dans lequel les parents souhaitent inscrire l'élève concerné (à partir du 1<sup>er</sup> février) pourront générer un FUI.

Toute demande d'inscription en 1<sup>ère</sup> année commune se traduira par la remise - par la personne responsable ou par la personne mandatée par une procuration écrite - à l'établissement secondaire correspondant à leur 1<sup>ère</sup> préférence de ce FUI, éventuellement corrigé et dûment complété par eux des renseignements indispensables.

Si les parents ne sont pas en possession de ce formulaire, il y a deux possibilités :

- ✓ le formulaire a bien été émis (c'est en principe le cas pour tous les élèves de 6<sup>ème</sup> année primaire scolarisés en Communauté française et susceptibles de présenter le CEB en juin) et a été perdu.  
Dans ce cas, les parents en obtiendront un duplicata auprès de l'Administration ou auprès de l'établissement secondaire de leur 1<sup>ère</sup> préférence qui pourra le générer directement en ligne via le logiciel « CIRI », dans l'onglet « Formulaires » et « Duplicata ».
- ✓ le formulaire n'a pas été émis. Dans ce cas, l'établissement secondaire crée en ligne le formulaire d'inscription en complétant l'écran de saisie des renseignements demandés, via le logiciel CIRI, dans l'onglet « Formulaires » et « Vierges ».

**En résumé**, un établissement secondaire (ou l'Administration) peut être amené à créer un FUI (duplicata ou original) dans les hypothèses suivantes :

La personne responsable...	
<b>Déclare avoir perdu ou détruit son FUI</b>	Duplicata
<b>Déclare ne pas avoir reçu le FUI et</b>	
• l'enfant était inscrit dans une école primaire organisée ou subventionnée par la Communauté française depuis le 30/09/2020 au moins	Duplicata
• l'enfant était inscrit dans une école primaire de la Communauté française, mais est arrivé après le 30/09/2020 sans être inscrit dans aucune école de la Communauté française avant cette date	FUI original
• l'enfant vient de l'enseignement à domicile ou d'une école privée	FUI original
• l'enfant vient d'une école de la Communauté flamande ou germanophone	FUI original
• l'enfant vient de l'étranger	FUI original
<b>Déclare avoir utilisé son FUI et sollicite valablement une inscription dans un autre établissement</b>	Duplicata

Remarque :

- Si l'enfant vient de l'enseignement spécialisé, il est possible que la création d'un FUI n'ait pas été demandée par la Direction de l'école, auquel cas il faudra créer un document original.
- Si l'enfant est issu d'un dispositif d'accueil et de scolarisation des élèves primo-arrivants (DASPA), les deux hypothèses sont envisageables (FUI original ou duplicata).
- Si l'enfant est issu de la 1<sup>ère</sup> année différenciée, dans la mesure où les dispositions relatives au changement d'établissement sont respectées, il faudra créer un document original. Dans ce cas de figure, le numéro FASE de l'école primaire doit être remplacé par « 0 ».

## 6. Documents à présenter lors de la période d'inscription

Pour rappel, **le seul document exigible dans tous les cas lors de la demande d'inscription est le formulaire unique d'inscription ou son duplicata.**

Il faut en effet rappeler qu'à ce stade, rien n'indique que l'élève sera finalement inscrit dans votre établissement.

Ceci implique qu'il ne peut être imposé aux personnes responsables de fournir des documents tels que leur propre carte d'identité ou celle de l'enfant, le ou les bulletins, un extrait d'acte de naissance ou une composition de famille.

A ce stade, des documents de ce type ne doivent être exigés que si ces personnes invoquent un élément de nature à influencer sur l'éventuel classement futur des demandes d'inscription et que les documents ont pour fonction d'établir cet élément (pour l'essentiel, un certificat de résidence historique fourni par l'administration communale compétente pour prouver l'adresse au moment de l'inscription dans l'école primaire actuellement fréquentée, une composition de famille ou un

certificat de résidence, également fournis par l'administration communale). Nous vous renvoyons à la page 29.

**Dans tous les cas, vous ne pouvez pas encoder un domicile non pré-imprimé sur le FUI ou, dans certains cas, une priorité si vous ne disposez pas d'un document probant permettant d'établir la situation invoquée.**

**Les parents peuvent faire valoir ces éléments de manière probante jusqu'au 5 mars inclus.**

**En outre, vous devez garder ces documents avec le volet général de l'enfant. Ceux-ci sont susceptibles de vous être réclamés par l'Administration.**

Dans tous les cas, la demande de paiement d'une somme d'argent est prématurée et proscrite.

## **7. Description du formulaire unique d'inscription**

Le formulaire unique se compose de deux volets :

- un volet général :

Il reprend tous les renseignements nécessaires à l'identification précise de l'élève et, le cas échéant, à son classement selon la méthode reprise au point IX.

Toutes les indications, à l'exception du *n° de formulaire* et du *code ISEF*, peuvent faire l'objet de corrections apportées par les parents. Des lignes pointillées sont réservées à cet effet sur le FUI.

- un volet confidentiel :

Celui-ci est décliné en versions papier et électronique. Pour rappel, il permet aux parents de répréciser l'établissement secondaire de leur 1<sup>ère</sup> préférence (uniquement pour la version papier) ainsi qu'un maximum de 9 autres établissements classés dans l'ordre de leurs préférences dans l'éventualité où leur 1<sup>ère</sup> préférence ne pourrait pas être (directement) satisfaite dans le cadre des places que l'établissement attribue. Ce volet ne sera jamais exploité par l'établissement et la CIRI ne l'exploitera que pour les élèves dont la 1<sup>ère</sup> préférence ne pourrait pas être satisfaite dans le cadre des places attribuées directement par l'établissement secondaire choisi.

Remarque : pour les formulaires d'inscription introduits à partir du 26 avril, le volet confidentiel ne doit pas être complété puisqu'il n'est plus pris en considération.

### 7.1. Le volet général

Il comprend les éléments suivants :

*N° de formulaire*

Numéro unique d'identification des demandes d'inscription d'un élève, il figure en haut à droite de chacune des pages du formulaire unique d'inscription (FUI).

### Personne(s) responsable(s)

Cette partie doit être remplie par la ou les personnes concernées. La rubrique « adresse de contact » sera celle utilisée pour l'envoi de tous les courriers. Il est donc particulièrement important qu'elle soit complétée de manière exacte. De même, le ou les numéros de téléphone ainsi que l'adresse e-mail permettent de contacter rapidement les personnes, il est donc nécessaire de les indiquer. Les parents pourront d'ailleurs marquer leur préférence pour une communication électronique avec la CIRI en cochant la case adéquate.

Remarque : **l'encodage exact de l'adresse e-mail est essentiel**. En effet, les parents peuvent recevoir des informations importantes par e-mail concernant la situation d'inscription de leur enfant puisque non seulement le passage en ordre utile dans un établissement de meilleure préférence peut leur être communiqué par cette voie, mais également les résultats du classement de la CIRI pour les écoles complètes.

 Cette année, au niveau des coordonnées, les parents ont désormais la possibilité de cocher une case leur permettant de recevoir par e-mail l'information quant à la situation d'inscription de leur enfant à l'issue de la période d'inscription. Si cette case est cochée, vous aurez la possibilité d'envoyer cette information aux parents en « un clic » via l'onglet « Documents » (cf. page 40).

**Il est donc important que vous cochiez cette case si les parents l'ont mentionné sur le formulaire.**

### Elève

Cette partie reprend les éléments suivants :

- Nom de l'élève ;
- 1<sup>er</sup> prénom de l'élève ;
- Date de naissance de l'élève ;
- Code sexe de l'élève ;
- **Domicile actuel (\*)**<sup>11</sup> de l'élève<sup>12</sup> correspondant soit au domicile des ou de l'un des parents, soit au domicile du tiers qui exerce l'autorité parentale ;



Deux cases supplémentaires **peuvent** être remplies par les personnes responsables si elles souhaitent faire valoir une autre adresse que le « *domicile actuel de l'élève* » :

- ✓ **Domicile du 2<sup>ème</sup> parent (\*)** : champ à ne compléter que si les parents sont séparés ET qu'ils désirent faire valoir le domicile du parent chez qui l'enfant n'est pas domicilié. Dans ce cas, c'est ce domicile qui, sans préjudice des dispositions reprises au tiret suivant, servira de référence pour l'ensemble du classement (valeurs intervenant dans le calcul de l'indice composite et liées au domicile ainsi que l'indice socio-économique du quartier en cas d'ex-æquo – voyez p. 47).
- ✓ **Domicile de l'élève au moment de l'inscription dans l'école primaire actuellement fréquentée (\*)** : champ à ne compléter que si l'implantation primaire ou fondamentale est restée la même, alors que le domicile actuel de l'élève ou au moins de l'un des deux parents

<sup>11</sup> Les indications en caractères gras, suivies de (\*) indiquent que ces éléments servent au signalement d'une priorité ou à la détermination de l'indice composite sur la base duquel seront classés les élèves, lorsqu'un tel classement sera nécessaire.

<sup>12</sup> Il s'agit du domicile connu de l'Administration.

est différent du domicile au moment de l'inscription dans l'école primaire fréquentée en 2020-2021. Sont donc visés les parents qui avaient choisi la proximité et qui ont par la suite déménagé sans changer l'enfant d'école.

Contrairement au champ précédent (« *domicile du 2<sup>ème</sup> parent* »), ce domicile ne servira que pour le critère de proximité entre cet ancien domicile et l'école primaire fréquentée. Pour la distance domicile-implantation secondaire visée et pour la détermination de l'indice socio-économique, c'est bien le domicile actuel de l'élève ou le domicile du 2<sup>ème</sup> parent qui est pris en compte.

**Dans les 2 cas, ces cases ne doivent être remplies que si les parents veulent faire valoir cette (ces) adresse(s) pour le calcul de l'indice composite** (voyez pp. 41 et suivantes) et pour autant qu'ils puissent la (les) justifier par un (des) document(s) probant(s).

**En cas de doute sur l'opportunité de faire valoir un domicile, il est recommandé de contacter l'Administration. Une erreur sur ce plan peut en effet avoir de lourdes conséquences pour l'inscription d'un élève.**

Pour rappel, « le mineur non émancipé a son domicile à la résidence commune de ses père et mère ou, si ceux-ci ne vivent pas ensemble, à la résidence de l'un d'eux. La personne sous tutelle a son domicile chez son tuteur<sup>13</sup> ».

*Documents complémentaires à demander aux parents concernant les adresses invoquées :*

De manière générale, il est à préciser que les parents doivent pouvoir établir toute situation pouvant influencer sur l'éventuel classement de leur(s) demande(s) d'inscription.

En principe, la preuve résultera de la production de différents documents comme par exemple :

- Domicile actuel de l'élève : - composition de ménage ou certificat de résidence historique ou impression des données disponibles sur la carte d'identité électronique ET le même document pour le parent avec lequel il est domicilié
- Domicile du 2<sup>ème</sup> parent : composition de ménage, certificat de résidence historique ou impression des données disponibles sur la carte d'identité électronique
- Domicile de l'élève au moment de l'inscription dans l'école primaire actuellement fréquentée : certificat de résidence historique.

Ces attestations peuvent être fournies par les administrations communales. Elles sont aussi accessibles via l'application « Mon Dossier » du Service public fédéral intérieur sur le site <http://www.ibz.rrn.fgov.be/fr/registre-national/mon-dossier/>. Celle-ci permet aux parents d'obtenir gratuitement les attestations qu'ils doivent fournir pour que des adresses non mentionnées sur le FUI soient prises en compte.

**Remarque : si les parents ne peuvent pas établir la situation à l'aide d'un document officiel, l'adresse invoquée ne peut dès lors pas être encodée. En cas de doute, n'hésitez pas à contacter l'Administration (cf. personnes de contact).**

<sup>13</sup> Article 108 du Code civil.

Le tableau suivant résume les *différentes combinaisons possibles* et les implications sur le calcul de l'indice composite servant à départager les demandes d'inscription :

	Ce que les parents complètent			L'adresse prise en compte pour ...		
	Domicile actuel de l'élève	Domicile du 2 <sup>ème</sup> parent	Domicile au moment de l'inscription dans l'école primaire actuellement fréquentée	... le calcul de la distance domicile-école primaire	... le calcul de la distance domicile-établissement secondaire	... la détermination de l'indice socio-économique du quartier de l'élève
<b>Cas 1</b>	Rue Haute 3, 1000 Bruxelles	X	X	Rue Haute 3, 1000 Bruxelles	Rue Haute 3, 1000 Bruxelles	Rue Haute 3, 1000 Bruxelles
<b>Cas 2</b>	Rue Haute 3, 1000 Bruxelles	Rue Grande 12, 5000 Namur	X	Rue Grande 12, 5000 Namur	Rue Grande 12, 5000 Namur	Rue Grande 12, 5000 Namur
<b>Cas 3</b>	Rue Haute 3, 1000 Bruxelles	Rue Grande 12, 5000 Namur	Place Communale 20, 4000 Liège	Place Communale 20, 4000 Liège	Rue Grande 12, 5000 Namur	Rue Grande 12, 5000 Namur
<b>Cas 4</b>	Rue Haute 3, 1000 Bruxelles	X	Place Communale 20, 4000 Liège	Place Communale 20, 4000 Liège	Rue Haute 3, 1000 Bruxelles	Rue Haute 3, 1000 Bruxelles

### *Ecole primaire d'origine*

Cette partie reprend les rubriques suivantes :

- **Nom de l'implantation fréquentée en 6<sup>ème</sup> primaire (\*)** avec ses coordonnées et son n° FASE ;
- Indication de ce que l'implantation où l'élève effectue sa 6<sup>ème</sup> primaire est une implantation dont les élèves sont considérés comme « **ISEF** »<sup>14</sup> (\*) s'il vient de l'enseignement ordinaire ;
- Indication du **type d'enseignement (\*)** suivi si l'élève fréquente l'enseignement spécialisé.

### *Renseignements à fournir par l'école primaire d'origine*

L'école primaire d'origine complète les renseignements nécessaires à l'inscription en 1<sup>ère</sup> année commune dont elle dispose :

- La date d'inscription dans l'école primaire actuellement fréquentée (\*) ;

**Attention, il s'agit de la date d'inscription dans l'école primaire actuellement fréquentée et non de la date d'inscription dans la section maternelle de l'école fondamentale.**

Si l'enfant a parcouru l'enseignement primaire en 6 ans, elle ne peut donc être antérieure au 1<sup>er</sup> septembre 2015. Si c'est le cas, nous vous invitons donc à clarifier la situation au moment de la demande d'inscription.

Par ailleurs, chaque année, une série d'écoles fondamentales ou primaires font l'objet d'une restructuration. Nous vous rappelons que si la 6<sup>e</sup> année primaire relève d'une école nouvellement

<sup>14</sup> Par élèves « ISEF », il faut entendre dans la suite du texte les élèves issus d'écoles fondamentales moins favorisées scolarisant ensemble 40 % des élèves, sur base du nouvel indice socio-économique.



créée à l'issue de cette opération, **la date d'inscription ne peut être antérieure à la date de création.**

Exemple : au 1<sup>er</sup> septembre 2018, l'école A se scinde en 2 écoles, l'une qui organise la P1 et la P2, l'autre, qui se voit attribuer un nouveau n° FASE, accueille les élèves de P3 à P6.

La date d'inscription qui sera mentionnée sur le FUI ne peut être antérieure au 1<sup>er</sup> septembre 2018 puisque l'école qui accueille les élèves de 6<sup>e</sup> primaire n'existait pas avant cette date.

Comme à l'accoutumée, le service des inscriptions procédera à des vérifications de l'encodage durant la période d'inscription. Cependant, il vous est demandé d'y être attentif.

- La langue de l'immersion (\*) si elle a été suivie depuis la 3<sup>ème</sup> primaire au moins.

Il s'agit d'un enseignement en immersion au sens du décret du 11 mai 2007 relatif à l'enseignement en immersion linguistique.

La Direction de l'école primaire date et signe ces déclarations directement sur le formulaire unique.

Pour les demandes d'inscription qui ne donneront lieu qu'à un classement chronologique (à partir du 26 avril), ces données sont inutiles et il n'est donc pas nécessaire de renvoyer les parents vers l'école primaire d'origine s'ils utilisent un duplicata du formulaire unique.

#### *Etablissement secondaire*

Les parents ou les personnes responsables qui exercent l'autorité parentale doivent compléter cette partie :

**Nom de l'établissement secondaire** correspondant à la 1<sup>ère</sup> préférence et son n° FASE, c'est-à-dire celui dans lequel les parents déposent le FUI ;

Une liste des établissements secondaires et des implantations avec leur numéro FASE est mise à la disposition des écoles primaires et des établissements secondaires (en annexe de la présente circulaire). Elle est également disponible sur le site [www.inscription.cfwb.be](http://www.inscription.cfwb.be).

La désignation des établissements a été simplifiée pour réduire les risques d'erreur dans les choix des parents, pour lesquels la distinction entre établissement et implantation n'est pas nécessairement claire. Cette modification du formulaire unique n'a évidemment aucune conséquence sur les règles applicables en la matière.

**Inscription en immersion (\*)** : case à cocher si l'élève souhaite s'inscrire en immersion, **même si votre établissement (1<sup>re</sup> préférence) n'organise pas l'enseignement en immersion** (cas où les parents communiquent leur choix de l'immersion chaque fois que l'école en offre la possibilité lorsqu'ils mentionnent plusieurs choix d'école, certaines organisant l'immersion, d'autres pas).

#### **Les priorités dans l'ordre décroissant de leur importance**

Les priorités, aujourd'hui au nombre de 5<sup>15</sup>, ne sont **valables que dans l'établissement secondaire correspondant à la 1<sup>ère</sup> préférence et uniquement durant la période d'inscription.**

---

<sup>15</sup> À l'heure actuelle, les conditions du bénéfice de la priorité « école adossée » ne peuvent en effet plus être réunies.

Elles sont hiérarchisées et classées ci-dessous comme telles : la priorité « fratrie » l’emporte sur toutes les autres et la priorité « parent prestant » est la plus faible.

1. **Priorité « fratrie » (\*)** : case à ne cocher que si un ou des membre(s) de la fratrie au sens large (c’est-à-dire frère(s) et sœur(s), mais aussi tout autre mineur ou majeur résidant, à temps plein ou temps partiel, sous le même toit dans le cadre, notamment, de familles recomposées) fréquente(nt) déjà l’établissement secondaire ;

Dans le cas des familles recomposées, il est possible que les enfants concernés ne soient pas amenés à résider sous le même toit en même temps et/ou qu’ils ne soient pas domiciliés avec un des responsables de cette nouvelle famille. Le parent de l’enfant en demande d’inscription doit alors, à l’aide d’une composition de ménage, établir qu’il est domicilié avec le parent de l’enfant déjà scolarisé au sein de votre établissement.

Attention : pour que la priorité soit prise en compte au moment du classement, les informations suivantes doivent être fournies :

- Le nom et le prénom de l’élève ouvrant la priorité « fratrie »
- Sa date de naissance
- L’année d’étude fréquentée par ce dernier
- Le lien unissant les deux élèves :
  - Frères/sœurs
  - Famille recomposée
  - Autre

**Par « frères/sœurs », on entend tous les élèves qui ont au moins un parent commun.**

Par « famille recomposée », on entend famille dans laquelle des enfants sont issus d’une union antérieure de l’un ou des deux parents.

Par « autre », on entend toute autre situation pour autant qu’il y ait résidence commune effective.

Cette donnée étant fondamentale en cas de classement, lorsqu’elle est invoquée, elle doit être établie à l’aide des documents ad hoc. Une composition de famille sera par exemple de nature à prouver une résidence commune.

2. **Priorité « enfant en situation précaire » (\*)<sup>16</sup>** : case à ne cocher que si l’élève est issu soit d’un home ou d’une famille d’accueil où il a été placé par le juge ou par un conseiller ou directeur d’aide à la jeunesse, soit d’un internat pour enfants dont les parents n’ont pas de résidence fixe, soit encore d’un centre d’accueil organisé ou reconnu par l’ONE ;

---

<sup>16</sup> Cette situation est obligatoirement attestée par un document, le même qui permet la pondération à 1,5 de ces élèves dans le capital-périodes du fondamental, à remettre à l’école secondaire. Dans la circulaire adressée aux établissements d’enseignement fondamental ou primaire, il est demandé aux établissements de remettre aux parents concernés une copie de l’attestation qui a permis de comptabiliser ces élèves avec un facteur 1,5. Il s’agit des annexes 33 et 34 de la circulaire 7674 du 17 juillet 2020 relative à l’organisation de l’enseignement maternel et primaire ordinaire.

Attention : Pour que la priorité soit prise en compte au moment du classement, une attestation émanant d'une de ces instances ou une copie délivrée par l'école primaire d'origine doit être fournie au plus tard le 5 mars.

3. **Priorité « enfant à besoins spécifiques » (\*)** : deux cas de figure sont à envisager ici :

A) Les élèves pour lesquels une proposition d'intégration permanente totale est envisagée

Si la proposition d'intégration permanente totale fait l'objet d'une acceptation **au plus tard le 5 mars 2021** (c'est-à-dire le dernier jour de la période d'inscription), la priorité « enfant à besoins spécifiques » peut être invoquée.

Pour les modalités pratiques concernant l'intégration permanente totale, veuillez-vous référer au chapitre 13 de la circulaire n° 7689 du 19 août 2020 (circulaire relative à l'organisation des écoles d'enseignement fondamental spécialisé, pp. 188 et suivantes).

Compte tenu du calendrier des inscriptions en 1<sup>ère</sup> année commune et du nombre d'interlocuteurs concernés par la mise en place d'une intégration permanente totale, il est conseillé d'entamer les démarches au plus tôt afin que la priorité « enfant à besoins spécifiques » puisse, le cas échéant, être invoquée.

B) Les élèves atteints d'un handicap avéré

Sont concernés ici les élèves atteints d'un handicap avéré, indépendamment de leur parcours antérieur.

Par handicap avéré, il faut entendre que si l'élève était soumis à un examen pluridisciplinaire ad hoc, le rapport établi conclurait à sa possible orientation dans l'enseignement secondaire spécialisé.

Si l'enfant est atteint d'un handicap et doit bénéficier d'une intervention **allant au-delà des aménagements raisonnables**, un projet d'intégration doit être discuté avec le chef d'établissement et l'équipe éducative.

La demande des parents est fondée à la fois sur le handicap avéré (sur base, par exemple, d'une attestation de handicap émanant du Service public fédéral Sécurité sociale) et sur les aménagements nécessaires à la poursuite de la scolarité de l'enfant.

Ces aménagements peuvent consister, par exemple, en :

- la mise à disposition d'un local de l'établissement pour recevoir des soins ;
- la formation de membres du personnel relativement au handicap de l'enfant ;
- la sensibilisation des élèves et du personnel aux difficultés rencontrées par l'enfant ;
- l'autorisation pour l'élève de se servir d'outils spécifiques lui permettant de suivre les cours ;
- l'attribution des locaux en fonction des difficultés de l'enfant ;
- aménagements matériels tels que rampe d'accès et monte-escalier ;

- etc.

Pour que la priorité soit prise en compte au moment du classement, un projet d'intégration accepté par le chef d'établissement secondaire, en concertation avec l'équipe éducative, doit être établi par écrit **pour le 5 mars 2021 au plus tard**.

Un projet d'intégration est un protocole reprenant:

- 1° - l'accord du chef d'établissement ;
- 2° - l'accord des parents, de la personne investie de l'autorité parentale ou de l'élève lui-même s'il est majeur ;
- 3° - l'énumération des équipements spécifiques permettant à l'élève de poursuivre sa scolarité ;
- 4° - les partenaires éventuels chargés de l'accompagnement de l'élève et autorisés à intervenir dans l'établissement scolaire ;
- 5° - les éventuelles dispositions spécifiques établies entre l'école et les parents, la personne investie de l'autorité parentale ou l'élève lui-même s'il est majeur.

Notons que sauf s'ils doivent bénéficier d'une intervention allant au-delà des aménagements raisonnables, les élèves à haut potentiel ou présentant des troubles de l'apprentissage (dys-...) ne sont pas considérés comme enfants à besoins spécifiques au sens du décret dans le cadre de la procédure d'inscription en 1<sup>re</sup> année commune. En principe, ils ne peuvent donc en pas bénéficier de cette priorité.

4. **Priorité « interne » (\*)** : case à ne cocher que si l'élève fréquentera un internat organisé par le même pouvoir organisateur que l'établissement secondaire ou avec lequel il entretient une collaboration faisant l'objet d'une convention ;
5. **Priorité « parent prestant » (\*)**: case à ne cocher que si un ou des parents travaillent dans l'établissement secondaire au sein de l'équipe pédagogique ou du personnel administratif, technique et ouvrier (temps plein ou temps partiel) et sont rémunérés pour ce travail dans le cadre d'un statut ou d'un contrat de travail, au moment de la remise du formulaire d'inscription ;

## 7.2. Le volet confidentiel

Cette dernière partie permet de préciser si le volet confidentiel a été complété de manière électronique ou par papier.

La personne chargée d'encoder les demandes d'inscription devra impérativement préciser cette information. Lorsque la personne responsable a choisi la version papier, l'établissement doit pouvoir fournir à l'Administration le document.

Il se compose des éléments suivants :

- N° de formulaire ;
- Code d'accès au volet confidentiel informatisé ;
- Nom de l'élève ;
- 1<sup>er</sup> prénom de l'élève ;
- Autant que possible :

- ✓ d'un n° de téléphone fixe ou de GSM pouvant être joint en journée ;
- ✓ d'une adresse e-mail ;
- Une case à cocher si les parents souhaitent que les courriers de la CIRI leur soient envoyés par e-mail ;
- Une case à cocher indiquant si les parents souhaitent l'immersion dans les établissements choisis qui l'organisent ;
- En case numérotée 1, le nom et le N° FASE de l'implantation correspondant à la 1<sup>ère</sup> préférence, c'est-à-dire celle où le formulaire unique sera déposé ;

A noter que pour la version électronique du volet confidentiel, la 1<sup>ère</sup> préférence ne pourra pas être complétée. En effet, il s'agira de s'assurer que les parents se rendent dans l'établissement de leur 1<sup>ère</sup> préférence pour déposer le formulaire unique et ne pensent pas que tout le processus d'inscription s'effectue en ligne.

- En cases numérotées de 2 à 10, un maximum de 9 autres implantations d'enseignement secondaire organisant un premier degré commun et leur N° FASE. Ces établissements sont repris et numérotés dans l'ordre des préférences (en 2, la 2<sup>ème</sup> préférence ; en 3, la 3<sup>ème</sup> préférence et ainsi de suite jusqu'à éventuellement une 10<sup>ème</sup> préférence). Les numéros FASE sont consultables dans l'école fondamentale ou primaire d'origine, dans tous les établissements secondaires organisant un 1<sup>er</sup> degré commun ainsi que sur le site [www.inscription.cfwb.be](http://www.inscription.cfwb.be).

#### Remarque :

- Si les parents font le choix de remplir le formulaire unique d'inscription de manière électronique via l'application « CIRI Parents », ils doivent s'y rendre via « Mon Espace » (<https://monespace.fw-b.be/>). Toutes les informations pratiques sont reprises sur le site [www.inscription.cfwb.be](http://www.inscription.cfwb.be).
- Si après avoir complété leur volet confidentiel par la voie électronique, les parents remettent leur volet confidentiel en format papier à l'établissement, l'encodage en ligne est annulé et ce sont donc les établissements repris sur ce document qui sont pris en considération par la CIRI lors de son classement.

Si les parents ont choisi d'utiliser la version papier du volet confidentiel, celle-ci doit être remise à l'établissement secondaire de 1<sup>ère</sup> préférence, sous enveloppe fermée fournie par leurs soins. Sur cette dernière, devront être mentionnés le numéro de formulaire ainsi que les nom et prénom de l'élève.

Si par contre, **le volet confidentiel a été complété en ligne, les parents devront remettre uniquement le volet général à l'établissement de leur 1<sup>ère</sup> préférence** en précisant qu'ils ont opté pour cette alternative.

C'est l'introduction de la demande d'inscription dans l'établissement de 1<sup>ère</sup> préférence qui entraînera la validation de l'encodage du volet confidentiel. Dès l'enregistrement de la demande, les personnes responsables recevront un courriel reprenant les différents établissements désignés par les personnes responsables.

Jusqu'à ce moment, les parents peuvent modifier librement le volet confidentiel tel qu'ils l'ont encodé. En revanche, dès la demande d'inscription introduite dans l'établissement de première

préférence, comme pour le volet confidentiel sous format papier, la modification du volet confidentiel électronique supposera un retour dans cet établissement.

Dès ce moment en effet, s'ils veulent modifier les établissements désignés sur le volet confidentiel, ils devront rentrer un nouveau volet confidentiel sous format papier cette fois et ce, même s'ils avaient initialement opté pour la version électronique.

L'établissement devra alors modifier les cases relatives au volet confidentiel et délivrer un nouvel accusé de réception.

## **8. En cas de demande d'inscription postérieure au 5 mars 2021**

Au-delà du 5 mars, une demande d'inscription reste possible, mais uniquement à partir du 26 avril.

En effet, notamment en vue d'éviter que des inscriptions multiples soient générées du fait de demandes d'inscription introduites entre la période d'inscription et le classement établi par la CIRI, il a été décidé d'interdire les inscriptions dites « *CHRONO* » jusqu'au 1<sup>er</sup> jour ouvrable de la 2<sup>ème</sup> semaine suivant la fin des vacances de printemps.

Pour ces inscriptions,

- la chronologie des inscriptions reprend ses droits ; dès lors, l'inscription de l'élève passe après celles réalisées durant la période d'inscription ;
- le volet confidentiel ne doit pas être complété puisqu'il n'est plus pris en considération ;
- l'indice composite de l'élève n'est plus calculé puisque le classement est chronologique.

**En outre, notons que les inscriptions « *CHRONO* » sont présumées correspondre à une moindre préférence que celles qui auraient été demandées durant la période d'inscription.**

Ceci implique qu'un élève, uniquement en liste d'attente à l'issue du classement CIRI et qui, pour cette raison, se serait inscrit en ordre utile (OU) dans un autre établissement à partir du 26 avril, verra cette dernière inscription supprimée s'il passe en ordre utile dans l'un des établissements désignés pendant la période d'inscription. La seule manière de se prémunir contre cette suppression automatique d'un « *OU CHRONO* » au profit d'un « *OU CIRI* » est de se désister des établissements dans lesquels on ne souhaite plus passer en ordre utile.

**Attention** : pour éviter toute contestation, le désistement doit faire l'objet d'un écrit conservé par l'établissement (un modèle de document de désistement se trouve en annexe). Un désistement peut également être enregistré par l'Administration s'il lui est adressé soit par mail (inscription@cfwb.be) soit par fax (02/600.04.30) soit par courrier à l'adresse suivante: CIRI - Bureau 3 F 330 bis - Rue Adolphe Lavallée, 1 à 1080 Bruxelles.

Vous trouverez en annexe un document intitulé « *Informations aux parents dont l'enfant a obtenu une place en ordre utile après le 26 avril (inscriptions chronologiques)* » qui peut être distribué aux parents et permet de leur rappeler ces principes.

**Rappelons enfin qu'une inscription en ordre utile ne peut être prise pour un élève déjà en ordre utile dans un autre établissement. L'acceptation de la nouvelle demande présuppose donc un désistement de l'établissement dans lequel l'élève était en ordre utile.**

## 9. Encodage du formulaire unique d'inscription et accès à l'application CIRI

Il est important de rappeler que tout usage abusif d'un duplicata ou d'un formulaire vierge pour introduire une demande d'inscription dans plusieurs établissements sera considéré comme une fraude. Après vérification, si la tentative de fraude est avérée, elle entraînera l'annulation de toutes les demandes d'inscription relatives à cet élève.

**Toute demande d'inscription est actée via l'encodage en ligne du formulaire unique d'inscription par l'établissement qui le reçoit. L'obligation d'utilisation du formulaire unique vaut pour les demandes reçues entre le 1<sup>er</sup> février et le 5 mars 2021 (période particulière puisque les formulaires reçus au cours de cette période sont susceptibles de devoir être classés), comme pour les demandes reçues après le 26 avril, même si ces dernières sont reprises dans l'ordre chronologique, à la suite des demandes reçues au cours de la période d'inscription.**

L'ETNIC met à disposition de tous les établissements un logiciel en ligne qui permet notamment :

- a) dans tous les établissements, qu'ils soient complets ou incomplets, l'encodage de tous les formulaires d'inscription ;
- b) la création, par tous les établissements et implantations considérées comme tels pour l'application des présentes dispositions, d'un registre d'inscription correspondant aux demandes reçues au cours de la période du **1<sup>er</sup> février au 5 mars 2021** et, après classement éventuel, sa transmission en ligne à la CIRI ;
- c) le classement des demandes d'inscription reçues durant la période d'inscription dans les établissements où ce classement est nécessaire (établissements complets et les établissements organisant un enseignement en immersion et qui, sans être complets, auraient reçu plus de demandes en immersion qu'ils n'ont de places déclarées dans ce type d'enseignement) ;
- d) l'attribution, par les établissements concernés par le classement, des places qu'ils attribuent eux-mêmes (jusque 102 % dans les établissements incomplets et 80 % dans les établissements complets) ;
- e) dans tous les établissements, qu'ils soient complets ou incomplets, l'envoi d'un courrier aux parents les informant de la situation d'inscription de leur enfant dans le courant de la semaine du 8 mars ;
- f) la création d'un accusé de réception reprenant les données de classement ;
- g) la création d'une attestation de demande d'inscription.

Ce logiciel est accessible via le portail des applications métier de la Fédération Wallonie-Bruxelles qui se trouve à l'adresse [www.am.cfwb.be](http://www.am.cfwb.be).

Si vous n'aviez pas accès à l'application, vous pouvez vous référer à la circulaire n°7241 du 16 juillet 2019 et envoyer l'annexe 1 de cette circulaire à [olivier.dradin@cfwb.be](mailto:olivier.dradin@cfwb.be) pour autant que vous possédiez un compte Cerbère personnel.

Si tel n'était pas le cas, vous devez vous créer un compte. La procédure est reprise dans la même circulaire.

Le mode d'emploi détaillé pour l'utilisation de l'application CIRI est en ligne sur la page d'accueil de cette application.

## 10. Clôture des inscriptions dans le logiciel CIRI

Le 5 mars 2021, c'est-à-dire le dernier jour des inscriptions, chaque établissement (qu'il soit complet ou incomplet) doit clôturer les demandes d'inscription dans le logiciel CIRI. La clôture doit se réaliser en fin de journée, une fois que tous les FUI déposés pendant la période d'inscription ont été correctement encodés dans le logiciel. Cette étape est fondamentale car la clôture des inscriptions permet d'obtenir le classement des demandes d'inscription. Un mode d'emploi « clôture des inscriptions » est disponible sur la page d'accueil du logiciel CIRI.

Pour ce faire, vous devez encoder dans le logiciel CIRI dans l'onglet « paramètres de l'établissement » le nombre de FUI déposés dans votre établissement. Celui-ci doit correspondre au nombre de FUI encodés dans le logiciel.

Pour les établissements organisant plus d'une langue d'immersion, il vous sera demandé d'encoder dans le logiciel CIRI dans l'onglet « paramètre de l'établissement » pour chaque langue, le nombre de demandes d'immersion reçues.

## 11. Les différentes formes d'accusé de réception des demandes d'inscription

Quel que soit le moment où le formulaire d'inscription a été introduit par les parents (période particulière du 1<sup>er</sup> février au 5 mars inclus ou à partir du 26 avril), un accusé de réception doit être remis aux parents.

La forme de cet accusé diffère selon le moment envisagé :

### 11.1. L'accusé de réception en période d'inscription

Durant la période d'inscription, les demandes introduites sont susceptibles de donner lieu à un classement. Il importe donc d'être particulièrement attentif aux données qui sont communiquées par les personnes responsables de l'élève et qui interviendront dans le calcul de l'indice composite et donc dans le classement.

Afin d'éviter au maximum les contestations, un accusé de réception, reprenant toutes les données nécessaires au classement, a été élaboré.

Cet accusé de réception doit être établi en 2 exemplaires, l'un à remettre aux responsables légaux au moment du dépôt du FUI, l'autre à conserver dans l'établissement. **Il permettra à chaque partie de s'assurer de l'exactitude des données déclarées et encodées.**

**Les données qui apparaissent sur l'accusé de réception sont celles sur la base desquelles le classement sera établi. Il ne faut donc pas compléter les cases « *domicile du 2<sup>ème</sup> parent* » ou « *domicile au moment de l'inscription dans l'école primaire actuellement fréquentée* » si les responsables légaux ne demandent pas à ce que ces adresses soient prises en compte pour le calcul de l'indice composite.**

Nous vous rappelons en outre qu'il convient de permettre aux parents de vérifier la géolocalisation du domicile de référence et, le cas échéant, celle du domicile au moment de l'inscription dans l'école primaire. Nous vous demandons également d'être particulièrement attentifs à la justesse des informations relatives à l'adresse qui vous serait communiquée en dehors de celle qui est reprise sur le FUI.



## 11.2. Attestation d'inscription ou de refus d'inscription

- A l'issue de la période d'inscription, il est procédé au classement des élèves dans les établissements complets ou dans ceux qui ont reçu plus de demandes d'apprentissage en immersion qu'ils ne disposent de places déclarées pour l'immersion.

Les établissements complets ne peuvent attribuer que 80% des places dont ils disposent et adressent donc aux personnes responsables des élèves en demande d'inscription :

- ✓ une attestation d'inscription pour ceux qui sont d'ores et déjà en ordre utile ;
- ✓ un courrier les informant de la suite de la procédure pour ceux qui ne peuvent se voir attribuer une place à ce stade.

Les établissements incomplets adresseront une attestation d'inscription à tous les élèves qui ont introduit une demande d'inscription dans leur établissement.

Nous vous rappelons que ces attestations peuvent être générées automatiquement par le logiciel « CIRI » via l'onglet « Documents » sous l'intitulé « Courriers divers ».

- Dès la fin de son travail de traitement des volets confidentiels des élèves dont la 1<sup>ère</sup> préférence n'a pas pu être directement satisfaite, la CIRI informe les parents de la situation de leur enfant en ordre utile et/ou en liste d'attente.

- Pour les demandes d'inscription enregistrées à partir du 26 avril, le chef d'établissement dans l'enseignement organisé par la Communauté française ou le pouvoir organisateur ou son délégué dans l'enseignement subventionné, remet aux parents de l'élève, selon le cas, une attestation d'inscription ou de refus d'inscription.

- L'attestation de refus d'inscription délivrée après le classement par la CIRI contient notamment les éléments suivants :



- a) L'identification et les coordonnées de l'établissement secondaire, de son pouvoir organisateur et de son chef d'établissement ;
- b) L'identification et les coordonnées de l'élève ;
- c) Le nombre total de places déclarées disponibles en première année commune de l'enseignement secondaire dans l'établissement scolaire ;
- d) Le nombre de places attribuées par l'établissement lui-même et/ou par la CIRI sur la base des formulaires d'inscription introduits au cours de la période du 1<sup>er</sup> février au 5 mars inclus ;
- e) Le fait que l'inscription est refusée, et par conséquent la position que l'élève occupe sur la liste d'attente ainsi que l'indication des coordonnées de la CIRI, des commissions zonales ou interzonales des inscriptions et des services de l'administration où l'élève et ses parents peuvent obtenir une assistance en vue d'inscrire l'élève dans un établissement d'enseignement secondaire ou dans une institution assurant le respect de l'obligation scolaire ;
- f) La date à laquelle l'attestation de refus d'inscription est signifiée et remise, la signature du chef d'établissement et, le cas échéant, la signature des parents de l'élève.

Une attestation de ce type peut donc être délivrée à différentes reprises et pour différents motifs puisqu'elle porte non seulement sur la disponibilité des places, mais également sur les autres motifs de refus d'inscription, en particulier sur la possibilité d'être régulièrement inscrit (obtention du CEB).

*N.B. : Les modèles de l'attestation d'inscription ou de refus d'inscription ainsi que du courrier adressé*

aux parents à l'issue du classement effectué au sein de l'établissement sont annexés à la présente circulaire (voir pp.65, 66, 67 et 68).

✉ A partir de cette année, comme évoqué en introduction, **vous allez pouvoir envoyer les attestations d'inscription et les courriers informant de la suite de la procédure par e-mail aux parents qui en auront fait la demande sur le volet général.**

Sous l'onglet « Documents » et « Courriers à envoyer après le classement de l'établissement », vous devez cliquer sur l'icône  afin d'envoyer l'information quant à la situation d'inscription par e-mail aux parents qui en ont fait la demande. Pour ceux qui n'ont pas souhaité être informés par e-mail, vous retrouverez les attestations à imprimer et à envoyer par courrier postal en cliquant sur l'icône .

Il est à signaler que les attestations et courriers seront automatiquement envoyés via l'adresse e-mail administrative de l'établissement.

**Attention, l'envoi par e-mail est unique et ne peut se faire qu'une seule fois. Il est également essentiel de s'assurer de l'encodage correct des adresses e-mail.**

Ces documents ne seront pas signés manuellement par vos soins. Toutefois, l'envoi est réalisé au travers d'une application à laquelle seule une personne habilitée peut y avoir accès de manière sécurisée et individualisée.

## 12. Confirmation de l'inscription

L'inscription d'un élève en première année commune de l'enseignement secondaire doit être confirmée par la remise dans les meilleurs délais du Certificat d'études de base (CEB) obtenu à l'issue de l'enseignement primaire. Toutefois, le dépôt du CEB dans votre établissement n'a pas d'impact sur l'évolution du classement de l'élève dans les listes d'attente d'autres établissements. Il est donc possible que l'élève obtienne une place dans un autre établissement malgré le dépôt du CEB auprès de votre établissement. Il est nécessaire de le rappeler aux parents lorsqu'ils viennent déposer le CEB de leur enfant.

Vous trouverez en annexe un document « *Informations à communiquer aux parents en ordre utile dans mon établissement* » (voyez p. 69) qui synthétise les différentes situations et les informations à communiquer aux parents.

Pour plus de facilités, vous pouvez également leur remettre l'annexe « *Informations aux parents qui déposent le CEB de leur enfant* » (voyez p. 71).

## X. Attribution des places aux élèves par l'établissement secondaire

## 1. Classement des élèves

Les élèves seront classés grâce au logiciel CIRI dans l'ordre *décroissant* de leur indice composite, dès que l'établissement secondaire aura validé l'encodage des formulaires reçus au cours de la période des inscriptions, pour autant que toutes les données nécessaires au calcul de cet indice et notamment le(les) domicile(s) ai(en)t été correctement encodé(s).



Un classement n'interviendra donc que dans les établissements complets, c'est-à-dire ceux qui auraient reçu, au cours de la période des inscriptions, un nombre de formulaires d'inscription supérieur à 102 % du nombre de places déclarées.

Par dérogation à l'alinéa précédent, le classement est également utile dans les établissements organisant un enseignement en immersion. S'ils ont reçu plus de demandes pour l'immersion qu'ils n'ont de places déclarées en immersion, les établissements devront attribuer les places disponibles selon le classement établi.

## 2. L'indice composite de l'élève

Le classement des élèves est effectué grâce au logiciel. Il est cependant important que les chefs d'établissement comme les parents comprennent la manière dont l'indice composite est calculé.

### 2.1. Le calcul de l'indice composite

Pour calculer cet indice composite, il est attribué à chaque élève une valeur 1, multipliée successivement par :

#### a. *Le coefficient attaché à la préférence exprimée*

Ce coefficient est égal à 1,5 dans l'établissement où le formulaire est déposé, à savoir celui correspondant à la 1<sup>ère</sup> préférence. Comme l'établissement ne connaît et n'encode que des élèves pour lesquels il constitue la 1<sup>ère</sup> préférence, le 1<sup>er</sup> coefficient est toujours égal à 1,5. On pourrait donc considérer que, pour le classement dans l'établissement où ils déposent leur FUI, tous les élèves partent de 1,5.

Si, par contre, la CIRI est ultérieurement amenée à classer l'élève dans plusieurs établissements, elle tiendra compte de la préférence exprimée pour l'attribution du coefficient :

Préférence	1 <sup>ère</sup>	2 <sup>ème</sup>	3 <sup>ème</sup>	4 <sup>ème</sup>	5 <sup>ème</sup>	6 à 10 <sup>ème</sup>
Coefficient	1,5	1,4	1,3	1,2	1,1	1

#### b. *Le coefficient de proximité « domicile de référence– implantation fondamentale ou primaire d'origine »*

Ce coefficient varie selon que l'implantation primaire ou fondamentale d'origine est, parmi celles du réseau concerné, la 1<sup>ère</sup>, la 2<sup>ème</sup>, la 3<sup>ème</sup>, la 4<sup>ème</sup> ou la 5<sup>ème</sup> plus proche du domicile de l'élève. Il vaut 1 à partir de la 6<sup>ème</sup> plus proche.

Proximité	1 <sup>ère</sup>	2 <sup>ème</sup>	3 <sup>ème</sup>	4 <sup>ème</sup>	5 <sup>ème</sup>	6 <sup>ème</sup> et au-delà
Coefficient	2	1,81	1,61	1,41	1,21	1

Ce coefficient est déterminé par le logiciel en ligne au moyen du positionnement du domicile de l'élève et du positionnement de toutes les implantations d'enseignement primaire et fondamental, réseau par réseau. C'est de ces positionnements respectifs que le logiciel déduit la proximité relative et attribue en conséquence le coefficient. Il ne prend en compte que les implantations existantes au moment de l'inscription dans l'école primaire d'origine.

Le calcul de ce coefficient pourra être réalisé sur base de trois adresses différentes :

- domicile actuel de l'élève ;
- domicile de l'élève au moment de l'inscription en primaire dans l'école actuellement fréquentée ;
- domicile du 2<sup>ème</sup> parent si ce dernier a une adresse différente de celle de l'enfant.

Il appartient aux responsables légaux d'indiquer ou non d'autres adresses que celle du domicile actuel de l'élève si cette information devait leur permettre l'obtention d'un indice composite plus élevé.

Remarque pour l'enseignement spécialisé : seules sont prises en compte les implantations qui relèvent du même réseau et qui organisent le type d'enseignement fréquenté par l'élève en demande d'inscription<sup>17</sup>.

c. *Le coefficient de proximité « domicile de référence – implantation secondaire visée »*

Ce coefficient varie selon que l'implantation secondaire visée est, parmi celles du réseau concerné, la 1<sup>ère</sup>, la 2<sup>ème</sup>, la 3<sup>ème</sup>, la 4<sup>ème</sup> ou la 5<sup>ème</sup> plus proche du domicile de référence. Le coefficient vaut 1 à partir de la 6<sup>ème</sup> plus proche.

Proximité	1 <sup>ère</sup>	2 <sup>ème</sup>	3 <sup>ème</sup>	4 <sup>ème</sup>	5 <sup>ème</sup>	6 <sup>ème</sup> et au-delà
Coefficient	1,98	1,79	1,59	1,39	1,19	1

Ce coefficient est déterminé par le logiciel en ligne au moyen du positionnement du domicile de référence et du positionnement, réseau par réseau, de toutes les implantations du secondaire prises en considération, dont la liste peut être consultée dans tous les établissements secondaires. C'est de ces positionnements respectifs que le logiciel déduit la proximité relative et attribue en conséquence le coefficient.

Ici encore, les parents sont libres de faire appel au domicile actuel de l'élève ou à l'adresse du 2<sup>ème</sup> parent.

<sup>17</sup> De même, pour les élèves issus de l'enseignement ordinaire, ne sont pris en compte que les implantations d'enseignement ordinaire.

d. *Le coefficient de proximité « implantation primaire ou fondamentale d'origine – implantation secondaire visée »*

Ce coefficient varie entre 1 et 1,54 par écart de 0,054.

Si l'implantation primaire ou fondamentale d'origine n'est pas dans un rayon de 4 km de l'implantation secondaire visée, le coefficient attribué est 1.

Si l'implantation primaire ou fondamentale d'origine est dans un rayon de 4 km de l'implantation secondaire visée, ce coefficient varie entre 1 et 1,54 (par pas de 0,054) selon les coefficients obtenus pour la proximité « domicile de référence – implantation primaire ou fondamentale d'origine » (b.) et pour la proximité « domicile de référence – implantation secondaire visée » (c.)

Le tableau ci-dessous illustre cette progressivité du facteur 4 km, par écart de 0,054 à chaque degré supplémentaire d'éloignement tant par rapport à l'implantation primaire ou fondamentale d'origine que par rapport à l'implantation secondaire visée avec un maximum de 5 degrés par rapport à chaque école.

Autrement dit, lorsque le critère « 4 km » est rencontré, plus on bénéficie des deux autres critères de proximité, moins on bénéficie du critère « 4 km » et inversement, moins on bénéficie des deux premiers critères de proximité, plus on bénéficie du critère « 4 km ».

Critère des 4 km rencontré						
Coefficient distance ES →	1,98	1,79	1,59	1,39	1,19	1
Coefficient distance EP ↓	1,98	1,79	1,59	1,39	1,19	1
2	1	1,054	1,108	1,162	1,216	1,27
1,81	1,054	1,108	1,162	1,216	1,27	1,324
1,61	1,108	1,162	1,216	1,27	1,324	1,378
1,41	1,162	1,216	1,27	1,324	1,378	1,432
1,21	1,216	1,27	1,324	1,378	1,432	1,486
1	1,27	1,324	1,378	1,432	1,486	1,54

Coefficient distance EP = coefficient obtenu pour la distance entre le domicile et l'école primaire d'origine

Coefficient distance ES = coefficient obtenu pour la distance entre le domicile et l'établissement secondaire

Exemple : un élève dont l'implantation primaire/fondamentale se trouve à moins de 4 km de l'implantation secondaire visée, dont l'implantation primaire/fondamentale est la 3<sup>ème</sup> plus proche du domicile (coefficient de 1,61) et l'implantation secondaire visée la 2<sup>ème</sup> plus proche (coefficient 1,79) obtient un coefficient de **1,162** pour le coefficient de proximité « implantation primaire/fondamentale d'origine – implantation secondaire visée ».

Ce coefficient est déterminé par le logiciel en ligne au moyen du positionnement de toutes les implantations d'enseignement primaire et fondamental et de toutes les implantations du secondaire prises en considération. C'est de ces positionnements respectifs que le logiciel

déduit la distance absolue entre l'implantation primaire ou fondamentale d'origine et de l'implantation secondaire visée et attribue en conséquence le coefficient. Pour ce coefficient, la notion de réseau n'intervient donc pas.

e. *Le coefficient lié à l'offre scolaire dans la commune de l'école primaire d'origine*

Ce coefficient vaut 1,51 ou 1 selon la présence ou non sur le territoire de la commune de l'implantation primaire ou fondamentale d'origine d'au moins un établissement secondaire de chaque caractère (confessionnel (C) – non confessionnel (NC)). Ce coefficient lié à l'offre scolaire dans la commune est une caractéristique de l'implantation primaire ou fondamentale d'origine qui est « *marquée* » en ce sens.

Etablissement secondaire dans la commune de l'implantation primaire d'origine	NC +C	Aucun	NC uniquement	C uniquement
Coefficient	1	1,51	1,51	1,51

Dans tous les cas où l'élève obtient un coefficient de 1,51 pour ce critère « *école isolée* », le coefficient lié aux partenariats pédagogiques est égal à 1. Autrement dit, le coefficient 1,51 n'intervient au maximum qu'une fois dans le calcul de l'indice composite.

f. *Le coefficient lié aux partenariats pédagogiques*

Pour les modalités relatives à la conclusion des partenariats pédagogiques, voyez p. 15.

On peut appréhender la question de l'application du coefficient 1,51 en suivant le raisonnement ci-dessous présenté sous la forme d'un questionnaire, puis d'un organigramme :

1) L'implantation primaire ou fondamentale d'origine est-elle située sur le territoire d'une commune dans laquelle le choix entre établissements secondaires de caractère différent (confessionnel / non confessionnel) peut s'exercer ?

- Si non (implantation primaire dite « *isolée* »), le coefficient 1,51 a déjà été attribué conformément au point e. ci-dessus et ne le sera donc plus pour ce coefficient-ci qui est dès lors égal à 1.
- Si oui, passer à la question 2.

2) L'établissement secondaire visé a-t-il conclu une convention de partenariat avec au moins trois implantations primaires ou fondamentales dont une ISEF ou assimilée<sup>18</sup> ?

- Si non, le coefficient 1 est attribué.
- Si oui, le coefficient 1,51 est attribué si l'élève se trouve dans un des trois cas suivants :
  - a) l'école primaire d'origine a conclu une convention de partenariat avec l'établissement secondaire visé ;

<sup>18</sup> École ou implantation d'une zone où les élèves codifiés « *ISEF* » ne peuvent être issus que de moins de 15 % des implantations ou écoles fondamentales. Dans ce cas, sont assimilées à des ISEF par rapport à l'établissement d'enseignement secondaire concerné, les implantations d'enseignement fondamental dont l'indice socio-économique moyen est d'au moins 0,6 point inférieur à celui de l'établissement d'enseignement secondaire.

- b) l'école primaire d'origine n'a conclu aucune convention de partenariat ;
- c) l'école primaire d'origine a conclu une convention de partenariat avec un autre établissement que celui visé par les parents et l'école primaire d'origine est la 1<sup>ère</sup> plus proche du domicile OU l'élève était inscrit dans l'école primaire avant la date de conclusion de la convention.

On peut aussi schématiser ce raisonnement de la manière suivante :

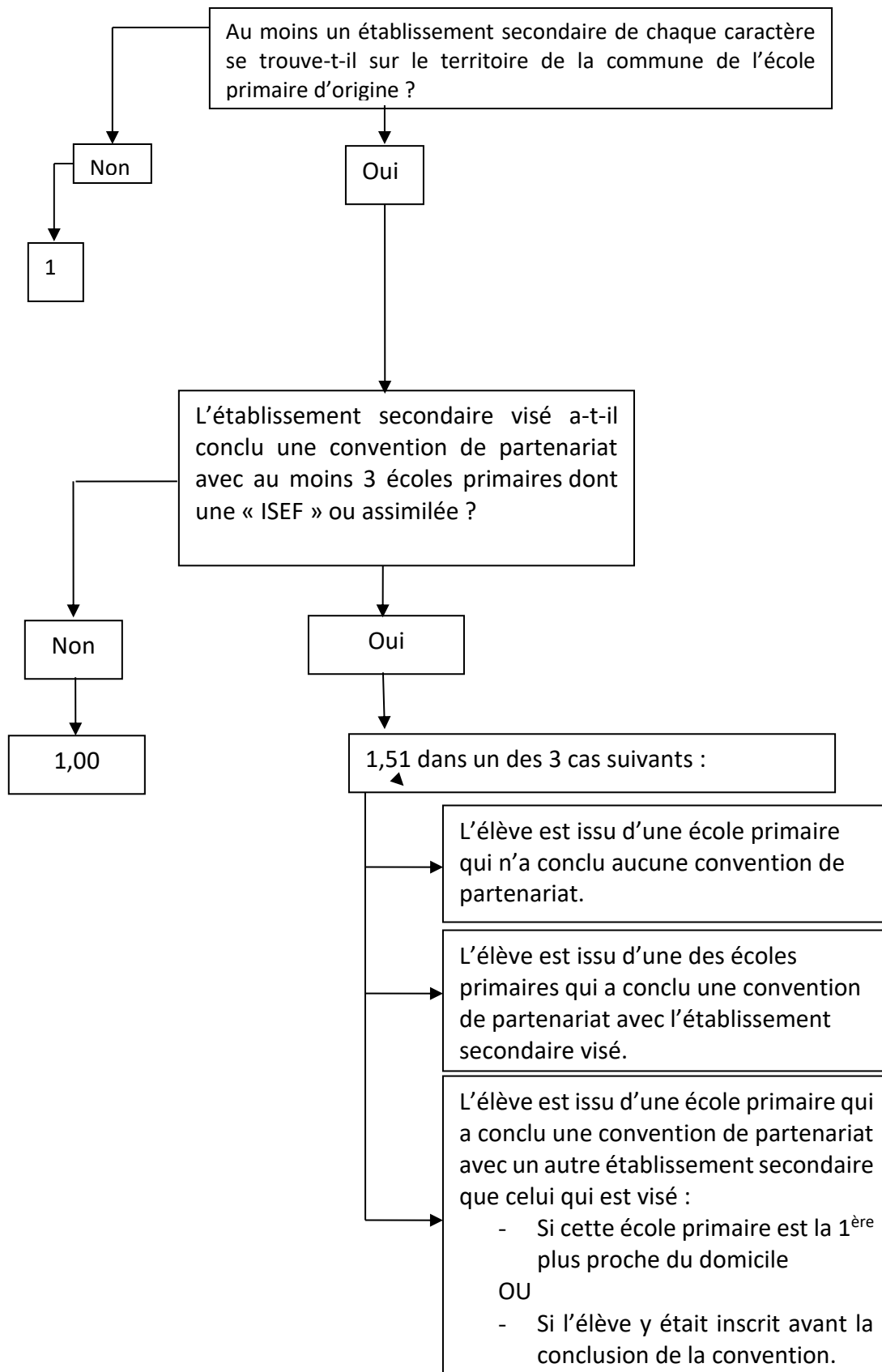



### g. Le coefficient lié à l'immersion

Ce coefficient vaut 1,18 ou 1 selon que différentes conditions sont réunies ou non.

Il vaudra 1,18 si les 3 conditions cumulatives suivantes sont réunies:

- l'élève bénéficie d'un apprentissage en immersion depuis la 3<sup>ème</sup> primaire au moins
- l'établissement secondaire organise un enseignement en immersion dans la même langue que celle qui a été suivie durant l'enseignement primaire
- et l'élève décide effectivement de poursuivre en immersion dans la même langue.

Critère	Poursuite de l'immersion	Non poursuite de l'immersion
Coefficient	1,18	1

### 2.2. L'indice composite moyen

Lorsqu'il n'est pas possible de déterminer l'indice composite d'un élève par manque de données, un indice composite dont la valeur est égale à la moyenne des indices composites des élèves à classer et pour lesquels cette valeur est connue lui est attribué. C'est le cas, notamment, s'il n'est pas possible de calculer un des coefficients b) ou c).

### 2.3. Le départage des ex-æquo

Lorsque plusieurs élèves obtiennent le même indice composite, ils sont classés dans l'ordre *croissant* du nouvel indice socio-économique de leur quartier d'origine.

S'il est impossible de déterminer l'indice socio-économique du quartier d'origine d'un élève (parce qu'il vit en Belgique dans un quartier récemment construit ou à l'étranger par exemple), l'Administration lui attribue l'indice socio-économique moyen du quartier d'origine des élèves ayant le même indice composite.

Si, au terme du départage des élèves ayant le même indice composite par indice socio-économique croissant du quartier d'origine, il reste plus de trois ex-æquo, ils sont départagés dans l'ordre *croissant* de la valeur du coefficient de proximité de leur domicile à l'établissement secondaire (coefficient de proximité « *domicile de référence – implantation secondaire visée* » - cf. pt c) ci-dessus).

Si, malgré cette modalité, il reste tout de même un ensemble d'ex-æquo supérieur à trois, ils sont alors départagés dans l'ordre *croissant* de la distance calculée à vol d'oiseau entre l'établissement secondaire et le domicile de référence pris en considération.

Dans les 2 cas qui précèdent, lorsqu'il ne reste que 2 ou 3 élèves en ex-æquo, ils suivent tous le même sort et, le cas échéant, passent tous en ordre utile.

### 3. Attribution des places

Les élèves sont classés dans l'ordre *décroissant* de leur indice composite et les éventuels ex-æquo sont départagés entre eux selon les modalités exposées ci-dessus.

L'attribution des places s'effectue dans l'ordre précis repris ci-dessous :

- a) Les élèves dits « ISEF » issus d'écoles primaires ou fondamentales dites moins favorisées, dans l'ordre de leur classement et, pour autant que ce soit possible, jusqu'à ce que 20,4 % des places déclarées leur soient attribuées ;
- b) Les prioritaires « fratrie » dans l'ordre de leur classement ;
- c) Les prioritaires « enfant en situation précaire » dans l'ordre de leur classement ;
- d) Les prioritaires « enfant à besoins spécifiques » dans l'ordre de leur classement ;
- e) Les prioritaires « interne » dans l'ordre de leur classement ;
- f) Les prioritaires « parent prestant » dans l'ordre de leur classement ;
- g) Les non prioritaires, qu'ils soient ISEF ou pas, dans l'ordre de leur classement.

#### Remarque :

Dans certains cas spécifiques, le nombre de places disponibles déclarées au préalable par l'établissement secondaire peut être dépassé d'une unité par classe et ce, uniquement pour :

1. Répondre à une injonction de la CIRI, en vue de résoudre des cas exceptionnels ou de force majeure imprévisibles au moment de la phase d'enregistrement des demandes d'inscription ;
2. Inscrire en 1<sup>ère</sup> année commune un élève qui s'inscrit dans l'internat de l'école secondaire concernée ou dans un internat associé à l'école par une convention ;
3. Permettre l'inscription d'un membre supplémentaire de la fratrie lorsqu'un autre membre s'est vu attribuer une des places disponibles ;
4. Permettre l'inscription d'élèves classés ex-æquo dans l'ordre de classement des élèves, lorsqu'un des élèves classés ex-æquo s'est vu attribuer la dernière place disponible.

Dans ce contexte, il peut être dérogé à la norme de 24 élèves maximum par classe. Il en va de même lorsque les places déclarées ont été attribuées à concurrence de 102% et que les désistements sont insuffisants pour redescendre à 100 %.

### 4. Transmission des informations à la CIRI

- Pour les établissements pour lesquels aucun classement n'est requis, il leur suffit de communiquer à la CIRI leur registre des demandes d'inscription, tel qu'il résulte des inscriptions en ligne, ainsi que le nombre de places encore disponibles et le nombre d'élèves « ISEF » éventuellement manquants pour atteindre 20,4% des places déclarées.
- Pour les établissements qui ont dû recourir au classement, le résultat du classement, effectué par le logiciel, est transmis en ligne à la CIRI.

Dans les faits, dans les 2 cas, la communication de ces informations à la CIRI se fait par le logiciel selon les modalités qui sont exposées dans le mode d'emploi disponible en ligne sur la page d'accueil de l'application.



**Pour les établissements complets, c'est-à-dire ceux qui ont reçu un nombre de demandes d'inscription supérieur à 102 % du nombre de places déclarées, le volet confidentiel de tous les élèves pour lesquels un formulaire unique d'inscription a été déposé et dont les responsables légaux ont opté pour la version papier, est impérativement transmis à la CIRI dans les meilleurs délais et, dans tous les cas, pour le mardi 9 mars 2021 au plus tard à l'adresse suivante :**

CIRI  
Bureau 3F330 Bis  
Rue Adolphe Lavallée, 1  
1080 Bruxelles

Il est impératif que les volets confidentiels parviennent au plus vite à la CIRI afin qu'elle puisse commencer le travail d'encodage et de classement des demandes d'inscription non satisfaites à la suite du classement effectué au sein de l'établissement.

Nous vous invitons à encourager les parents à utiliser la version électronique du volet confidentiel, afin que le service des inscriptions puisse avancer plus rapidement dans la préparation du classement de la CIRI.

## **5. Information aux parents**

Comme évoqué précédemment (voyez pp. 38 et suivantes) :

- Pour les établissements pour lesquels aucun classement n'est requis, tous les élèves pour lesquels le formulaire a été déposé sont définitivement en ordre utile. L'établissement secondaire informe les parents de la situation de leur enfant en leur envoyant l'annexe 2.1 « Attestation d'inscription d'un élève en première année commune de l'enseignement secondaire ordinaire » (voyez pp. 65).
- Pour les établissements complets, tous les élèves qui sont classés parmi les 80% des places que l'établissement peut attribuer directement sont définitivement en ordre utile. L'établissement secondaire informe les parents de la situation de leur enfant en leur envoyant l'annexe 2.1 précitée. Pour les autres, une lettre leur indiquant la suite de la procédure leur est adressée (voyez p. 66).

Ces documents sont générés directement via l'application « CIRI » dans l'onglet « Documents » et doivent être envoyés dans le courant de la semaine du 8 mars.

## **6. Cas particulier : l'attribution des places en immersion**

Les places en immersion sont accordées dans l'ordre du classement. Le classement en ordre utile dans l'établissement est donc un préalable nécessaire à l'inscription en immersion.

Les élèves en liste d'attente auront la possibilité de connaître également la place qu'ils occupent en liste d'attente en immersion.



Un classement en immersion sera établi en même temps que le classement de l'établissement d'abord, de la CIRI ensuite. Ce classement sera communiqué aux parents par le biais de l'annexe 2.1 ou du courrier de classement de la CIRI.

## XI. Attribution des places aux élèves par la CIRI

### 1. Classement des élèves

Alors que chaque établissement ne connaît que les élèves pour lesquels elle constitue la 1<sup>ère</sup> préférence, la CIRI traite, pour chaque établissement, tous les élèves dont la 1<sup>ère</sup> préférence n'a pas pu être satisfaite par cet établissement et, via le volet confidentiel, tous les élèves qui souhaiteraient y être inscrits à défaut de pouvoir l'être dans l'établissement correspondant à leur 1<sup>ère</sup> préférence.

Pour chaque établissement que la CIRI va traiter, tous les élèves candidats à cet établissement (1<sup>ères</sup> préférences non satisfaites directement par l'école concernée ainsi que tous les élèves qui ont mentionné l'établissement sur le volet confidentiel et dont la 1<sup>ère</sup> préférence n'a pas pu être satisfaite) sont classés dans l'ordre *décroissant* de leur indice composite.

### 2. Calcul de l'indice de l'élève

Pour calculer ce nouvel indice composite, la CIRI procède de la même manière que les établissements, à la seule différence que la CIRI attribue un coefficient égal respectivement à 1,5 ; 1,4 ; 1,3 ; 1,2 ; 1,1 selon que l'établissement correspond à la 1<sup>ère</sup>, 2<sup>ème</sup>, 3<sup>ème</sup>, 4<sup>ème</sup> ou 5<sup>ème</sup> préférence. Ce facteur vaut 1 de la 6<sup>ème</sup> à la 10<sup>ème</sup> préférence. Dans un souci de transparence et de clarté, ce coefficient apparaît sur le volet confidentiel.

Préférence	1 <sup>ère</sup>	2 <sup>ème</sup>	3 <sup>ème</sup>	4 <sup>ème</sup>	5 <sup>ème</sup>	6 <sup>ème</sup> au 10 <sup>ème</sup>
Coefficient	1,5	1,4	1,3	1,2	1,1	1

#### 2.1. L'indice composite moyen

Lorsqu'il n'est pas possible de déterminer l'indice composite d'un élève par manque de données, il lui est attribué, pour son classement dans l'établissement correspondant à sa 1<sup>ère</sup> préférence, un indice composite dont la valeur est la moyenne des indices composites des élèves qui ont déposé leur formulaire unique auprès de cet établissement et pour lesquels cette valeur est connue.

Pour l'établissement de sa 1<sup>ère</sup> préférence, comme tout autre élève, il conserve donc l'indice composite qui lui avait été attribué lors du classement réalisé au sein de cet établissement. Par contre, **pour le classement dans chacun des établissements** repris sur le volet confidentiel, la CIRI lui attribue un indice composite dont la valeur est la moyenne des indices composites des élèves **qu'elle classe respectivement** dans chacun de ces établissements et pour lesquels cette valeur est connue.

## 2.2. Le départage des ex-æquo

Ce départage se fait de la même manière que dans le cadre du classement établi par l'établissement secondaire (voyez p. 47).

### 3. Attribution des places

Pour chaque établissement pour lequel la CIRI gère des places, les élèves sont classés dans l'ordre *décroissant* de leur indice composite et les éventuels ex-æquo sont départagés entre eux selon les mêmes modalités que celles indiquées pour les établissements.

Ce classement par la CIRI n'intervient en fait que :

- dans les établissements complets ayant reçu un nombre de demandes d'inscription supérieur à 102 % du nombre de places déclarées, où la CIRI va pouvoir attribuer 22% des places qui lui étaient réservées.
- dans les établissements incomplets, lorsque des élèves les auront désignés dans leur volet confidentiel.

Pour chaque établissement où la CIRI procède à l'attribution de places, cette attribution s'effectue selon un ordre précis, jusqu'à atteindre 102% des places déclarées disponibles par l'établissement en ce compris les places que l'établissement a attribuées lui-même :

- a) D'abord, les élèves dits « *ISEF* » issus d'écoles primaires moins favorisées, dans l'ordre de leur classement, pour atteindre 20,4 % du total des places déclarées. Ces places sont attribuées à des élèves pour lesquels cet établissement correspond à la 2<sup>ème</sup> préférence. Par conséquent, s'il n'y a pas suffisamment d'élèves « *ISEF* » dont c'est la 2<sup>ème</sup> préférence, le pourcentage est réputé atteint.
- b) Ensuite, et uniquement dans les établissements correspondant à la 1<sup>ère</sup> préférence, les prioritaires dont la priorité n'aurait pas pu être rencontrée dans le cadre de l'attribution de 80 % des places. En effet, la priorité ne vaut que dans l'établissement où le FUI est déposé.
- c) Enfin, les non prioritaires, qu'ils soient *ISEF* ou pas, par optimisation des préférences. Cette optimisation consiste à amener chacun au plus près de sa meilleure préférence sans jamais le faire au détriment d'un autre élève.

En pratique, d'une manière imagée, la CIRI se trouve face à un vaste tableau reprenant, en colonnes, pour chaque école, le classement de tous les élèves qu'elle traite, avec pour chaque école considérée une ligne de départage entre les élèves en ordre utile (OU) et les élèves en liste d'attente (LA). Chaque élève traité par la CIRI est, sauf si les parents n'ont repris que l'école de leur 1<sup>ère</sup> préférence sur le volet confidentiel, classé dans plusieurs écoles avec un maximum de 10 écoles et avec mention, pour chacune, de son ordre de préférence.

Dans chaque école correspondant à une de ses préférences, chaque élève est représenté par un point lumineux dont la couleur traduit l'ordre de préférence. La CIRI commence par « *éteindre* » toutes les préférences supérieures à « 1 », tout en les maintenant strictement « *en attente* » dans la place qu'ils occupent dans les écoles moins bien classées selon leurs préférences jusqu'à ce qu'une préférence supérieure soit définitivement satisfaite. La CIRI éteint définitivement de toutes leurs préférences supérieures à « 1 » tous les élèves qui ont pu être satisfaits dans leur 1<sup>ère</sup> préférence sans faire reculer dans aucune école, aucun élève dont la 1<sup>ère</sup> préférence n'a pu être

satisfaite. Par contre, tous ceux dont la 1<sup>ère</sup> préférence n'a pu être satisfaite sont maintenus dans leur 1<sup>ère</sup> préférence et « réactivés » dans toutes leurs autres préférences à l'endroit exact de leur classement, compte tenu du désistement automatique de tous ceux dont la 1<sup>ère</sup> préférence a pu être satisfaite.

La CIRI procède ensuite de la même manière avec les 2<sup>èmes</sup> préférences et ainsi de suite, si nécessaire, jusqu'à la 10<sup>ème</sup> préférence.

Cet algorithme dénommé « AAD-élèves » ou DAA (Deferred Acceptance Algorithm) est utilisé dans de nombreux pays confrontés à ce type de problématique.

#### **4. Transmission des informations aux établissements secondaires**

La CIRI renvoie aux établissements le registre des demandes d'inscription en y distinguant les élèves en ordre utile des élèves en liste d'attente.

Les établissements reçoivent leur registre en retour sous un format Excel convenu avec leur organe de représentation et de coordination, leur évitant un double encodage.

Comme précisé précédemment, le classement en immersion à l'issue du classement de la CIRI sera également disponible.

#### **5. Information aux parents**

Remarque préalable : afin de faciliter la tâche des établissements, les fiches suivantes ont été élaborées :

- une synthèse des principes s'appliquant aux élèves en ordre utile, destinée aux personnes chargées des inscriptions et de la réception des documents confirmant les demandes d'inscription (p. 69) ;
- une synthèse qui peut être distribuée aux parents qui déposent le CEB de l'enfant pour confirmer son inscription (p. 71) ;
- une synthèse qui peut être distribuée aux parents qui introduisent une demande d'inscription à partir du 26 avril et se trouvent en ordre utile (p. 72).

La CIRI adresse aux parents un courrier leur précisant le classement de l'élève en ordre utile et/ou sa ou ses places en liste d'attente dans les établissements désignés dans le FUI.

Outre le courrier recommandé, pour les parents qui ont introduit leur volet confidentiel par voie électronique et pour ceux qui auront accepté la réception via l'application « CIRI parents », un mail reprenant le classement de l'enfant leur sera directement envoyé, leur permettant d'obtenir les informations plus rapidement que les autres.

Une fois le classement de la CIRI terminé, l'élève peut se trouver dans une des trois situations suivantes :

- il a obtenu une place en ordre utile dans l'établissement correspondant à sa 1<sup>ère</sup> préférence (là où la CIRI avait une réserve de 22 % de places disponibles) ;
- il a obtenu une place en ordre utile dans un des établissements mentionnés sur le volet confidentiel et se trouve en liste d'attente dans les établissements correspondant à de meilleures préférences ;

- il n'a obtenu aucune place en ordre utile et figure en liste d'attente dans chacun des choix exprimés.

Dans les deux derniers cas, donc lorsque l'élève n'a pas obtenu de place en ordre utile dans l'établissement correspondant à sa 1<sup>ère</sup> préférence, le courrier de la CIRI contient également un bulletin-réponse sur lequel les parents peuvent choisir de renoncer à l'une ou l'autre ou à toutes les demandes d'inscription introduites par le dépôt du formulaire unique.

Les parents disposent d'un délai de **10 jours ouvrables à partir de la date d'envoi du courrier** pour renoncer à tout ou partie de leurs demandes.

Une fois ce délai écoulé, on présume que les parents confirment toutes leurs demandes d'inscription.

**Par conséquent, dès qu'une place en ordre utile se libère dans un des établissements désignés au cours de la période d'inscription, elle est attribuée et, le cas échéant, l'élève concerné perd la place en ordre utile qu'il occupait dans un établissement correspondant à une moindre préférence.**

Il résulte également de cette disposition que si les parents choisissent de maintenir toutes les demandes d'inscription, il n'est pas nécessaire qu'ils renvoient le bulletin-réponse.

Si une place en ordre utile dans un établissement correspondant à une meilleure préférence vient à se libérer, la CIRI en informe immédiatement les parents par courrier ou par email, s'ils ont fait le choix de recevoir les informations de manière électronique.

### Exemple

Situation de l'élève après le classement CIRI :

	Résultats du classement CIRI	Les parents renoncent à la demande d'inscription dans l'établissement :
1 <sup>ère</sup> préférence	26 <sup>ème</sup> en LA	
2 <sup>ème</sup> préférence	15 <sup>ème</sup> en LA	
3 <sup>ème</sup> préférence	114 <sup>ème</sup> en LA	X
4 <sup>ème</sup> préférence	2 <sup>ème</sup> en LA	X
5 <sup>ème</sup> préférence	OU	

Le parent a obtenu une place en ordre utile dans l'établissement correspondant à sa 5<sup>ème</sup> préférence. Malgré la position favorable dans la liste d'attente du 4<sup>ème</sup> choix, il décide que, tout compte fait, il ne serait plus intéressé si une place venait à se libérer dans cet établissement. Pour la 3<sup>ème</sup> préférence, le parent considère que son enfant est trop loin dans la liste d'attente. Au final, il choisit de conserver la place en ordre utile dans son choix n°5, tout en conservant sa place en LA dans ses choix n°1 et n°2.

Si, par exemple le 2 juillet, une place en ordre utile se libère pour cet élève dans son choix n°2, suite à des désistements, la CIRI envoie un courrier ou un email annonçant aux parents que leur enfant occupe une place en ordre utile dans l'établissement correspondant à leur 2<sup>ème</sup> préférence. Etant

donné qu'elle correspond à une moindre préférence, sa place en ordre utile dans le choix n°5 est supprimée au profit d'un autre élève. Par contre, sa place en liste d'attente est maintenue dans sa 1<sup>ère</sup> préférence et la position mise à jour est communiquée aux parents. **Mais il n'est plus possible aux parents, lors de la réception de ce courrier, de réagir par exemple en souhaitant maintenir leur choix n°5 plutôt que d'obtenir leur choix n°2.**

Les élèves dont la 1<sup>ère</sup> préférence n'a pu être rencontrée sont maintenus jusqu'au 23 août inclus en liste d'attente dans les établissements correspondant mieux à leurs préférences que celui où ils sont en ordre utile.

## **6. Modalités d'invocation de circonstances exceptionnelles ou d'un cas de force majeure**

Les parents peuvent interpeller la CIRI à propos de situations exceptionnelles ou de cas de force majeure.

La CIRI dispose d'une réserve de maximum une place par classe dans chaque établissement pour résoudre les cas exceptionnels ou les cas de force majeure qui lui sont soumis.

Aucune demande de ce type n'est recevable avant communication du classement par la CIRI puisque, à ce stade, le classement n'est pas encore établi et que les personnes ignorent leur situation à cet égard.

Chaque dossier doit comporter le nom, le prénom et le n° de FUI de l'élève, ainsi que les coordonnées de la ou des personne(s) responsable(s) afin que la CIRI puisse les contacter si besoin. Les parents doivent expliquer de la manière la plus claire et la plus détaillée possible (si nécessaires, documents justificatifs à l'appui) les raisons pour lesquelles ils invoquent des circonstances exceptionnelles ou un cas de force majeure. Ils éviteront ainsi à la CIRI de devoir leur demander un complément d'information qui retarderait sa prise de décision.

Les demandes de ce type doivent être envoyées, **dans les 10 jours ouvrables scolaires qui suivent la réception du courrier informant du classement de la CIRI**, par courrier recommandé, à l'adresse suivante :

CIRI  
Bureau 3 F 330 bis  
Rue Adolphe Lavallée, 1  
1080 Bruxelles

Dans l'hypothèse où un cas de force majeure ou les circonstances exceptionnelles invoquées surviendraient après l'écoulement du délai de 10 jours, empêchant ainsi un parent de rentrer un dossier dans le délai prévu, le dossier doit comprendre une motivation spécifique sur le dépassement du délai.

La CIRI prend sa décision de manière collégiale et indépendante. Elle informe les parents de sa décision par courrier recommandé dès que possible.



## XII. La reprise des inscriptions (à partir du 26 avril)

### 1. Principes

Il est important de souligner **deux principes fondamentaux** :

- Un élève ne peut occuper qu'une seule place en ordre utile. Ce principe est d'application quel que soit le moment de la demande, à savoir durant la période d'inscription ou dans le cadre d'une inscription chronologique.
- L'établissement dans lequel une demande d'inscription est introduite après le 25 avril est réputé correspondre à une moindre préférence que les établissements mentionnés sur le volet confidentiel.

### 2. Classement : ordre chronologique

A partir du lundi 26 avril, des demandes d'inscription peuvent de nouveau être introduites dans les établissements secondaires, toujours au moyen du FUI ou du duplicata, mais sans le volet confidentiel du formulaire, puisque celui-ci n'est exploité par la CIRI que pour les demandes introduites durant la période d'inscription.

Les demandes introduites à partir du 26 avril sont classées par ordre chronologique, à la suite des demandes introduites précédemment.

### 3. Introduction d'une demande d'inscription

Il convient ici de distinguer deux catégories de parents :

- ceux qui n'ont pas encore introduit de demande d'inscription ;
- ceux qui ont introduit une demande d'inscription pendant la période d'inscription.

#### 3.1. Les parents qui n'ont pas encore introduit de demande

Ces parents peuvent se rendre dans l'établissement secondaire souhaité et y déposer le formulaire unique.

Si cet établissement a encore des places disponibles, une attestation d'inscription est remise aux parents. L'élève se trouve dans ce cas en ordre utile et son inscription sera confirmée une fois le CEB obtenu et transmis à l'école. Jusqu'au 23 août inclus, cette confirmation n'implique pas une renonciation aux inscriptions en liste d'attente déjà introduites dans d'autres établissements.

Si cet établissement n'a plus de places disponibles (à la suite des classements opérés par l'établissement et par la CIRI), il délivre une attestation de refus d'inscription indiquant le motif du refus d'inscription. Si le manque de places est invoqué par l'établissement, la position dans la liste d'attente de l'établissement est renseignée sur l'attestation remise aux parents.

Comme un élève ne peut occuper qu'une seule place en ordre utile, un établissement doit refuser d'inscrire un élève s'il occupe une place en ordre utile dans un autre établissement. C'est aux

parents de se désister de l'ordre utile occupé par leur enfant avant de pouvoir s'inscrire en ordre utile dans un autre établissement. Pour ce faire, il convient soit de se rendre auprès de l'établissement au sein duquel l'enfant a obtenu une place en ordre utile, soit de faire parvenir au service des inscriptions, par fax ou par mail, un document daté et signé indiquant clairement la volonté de procéder au désistement de l'enfant, désigné par son numéro de FUI et en reprenant de le nom de établissement.

Par contre, il est permis de s'inscrire sur plusieurs listes d'attente simultanément. Si l'élève venait par la suite à rencontrer l'ordre utile dans plusieurs établissements, les parents seraient amenés à renoncer à l'une ou l'autre inscription pour que ne subsiste qu'un seul ordre utile.

### 3.2. Les parents qui ont introduit une demande pendant la période d'inscription

Ils peuvent également s'inscrire au moyen du formulaire unique (duplicata), mais **uniquement s'ils n'ont obtenu, à ce stade, aucune place en ordre utile**. En effet, une inscription après le 25 avril est réputée correspondre à une moindre préférence qu'une inscription introduite pendant la période d'inscription. Pour cette raison, les parents qui souhaitent inscrire leur enfant dans un autre établissement que celui dans lequel il a obtenu une place en ordre utile doivent avoir préalablement demandé le désistement de cet ordre utile, même s'ils veulent s'inscrire dans la liste d'attente d'un autre établissement.

Au contraire, un élève qui est en liste d'attente dans tous les choix exprimés sur le volet confidentiel peut s'inscrire dans un établissement.

L'établissement remet une attestation d'inscription ou de refus d'inscription aux parents concernés.

**Attention : il convient de rappeler aux parents introduisant une demande d'inscription à partir du 26 avril que l'obtention d'une place en ordre utile dans un des établissements renseignés sur le volet confidentiel signifiera la suppression de toutes les demandes d'inscription chronologiques. Si les parents veulent éviter cette situation, ils doivent se désister auprès des établissements dans lesquels leur enfant se trouve encore en liste d'attente (voyez pp. 70 et 72).**

## 4. Les modifications du nombre de places disponibles

### 4.1. Jusqu'au 23 août

Après que la CIRI aura procédé à son classement, le chef d'établissement ou le pouvoir organisateur peut augmenter les nombres de places ou de classes communiqués le 29 janvier.

Pour ce faire, il communique à l'Administration l'annexe 1 bis. **Cette déclaration modificative peut être envoyée par e-mail en utilisant l'adresse administrative de l'établissement.**

Dans tous les cas, ce nombre ne peut légalement pas être revu à la baisse.

Afin de garantir la prise en compte rapide de l'augmentation, il est demandé d'adresser cette annexe à l'administration par courriel (inscription@cfwb.be) ou par fax (02/600 04 30).

Jusqu'au 23 août, sous réserve du respect des normes relatives à la taille des classes (24 élèves par classe), le chef d'établissement ou le pouvoir organisateur détermine librement l'ampleur de l'augmentation du nombre de places.

#### 4.2. Du 24 août au 8 septembre inclus

Après le 23 août, les augmentations de places sont limitées à un maximum de 2% des places déclarées à ce moment.

#### 4.3. A partir du 9 septembre

Plus aucune augmentation de places n'est possible à partir de cette date.

### XIII. Suivi du registre des demandes d'inscription

#### 1. Les élèves classés par la CIRI

La CIRI, pour les élèves qu'elle a classés, informe les parents par courrier ou par email dès qu'une place en ordre utile est obtenue (cas des élèves qui figuraient uniquement en liste d'attente) ou dès qu'une place en ordre utile est obtenue dans un établissement correspondant à une meilleure préférence que celui où l'élève avait antérieurement obtenu une place en ordre utile.

Si l'élève figure encore sur une ou plusieurs listes d'attente, la position actualisée est renseignée aux parents.

#### 2. Les demandes d'inscription introduites à partir du 26 avril

Pour les élèves pour lesquels une demande d'inscription a été introduite à partir du 26 avril, **ce sont les établissements qui se chargent d'informer les parents** dont les enfants obtiennent, grâce aux désistements, une place en ordre utile. Ils leur envoient une attestation d'inscription.

La CIRI, qui a une vision globale de la situation d'inscription de tous les élèves, peut également informer les parents sur demande (notamment pour connaître l'évolution des listes d'attente) via le n° vert 0800/188.55. Elle prend également le relais durant la période de fermeture des établissements en été.

#### 3. La rentrée scolaire

Le lundi 23 août au soir, tous les élèves ayant obtenu une place en ordre utile, que ce soit dans un des établissements mentionnés sur le volet confidentiel ou dans un établissement choisi à partir du 26 avril, sont supprimés de toutes les listes d'attente dans lesquelles ils figurent encore à cette date.

**Le 24 août, ne restent par conséquent en liste d'attente que les élèves n'ayant encore obtenu aucune place en ordre utile.**

Cette disposition du décret est destinée à fixer les élèves dans les établissements dans lesquels ils ont pu obtenir une place tout en permettant aux élèves qui, à ce stade, se trouveraient toujours uniquement en liste d'attente de remonter dans les listes d'attente et de pouvoir ainsi, en cas de désistement, obtenir dans les meilleurs délais une place en ordre utile dans un établissement secondaire.

**A partir du 24 août, un élève qui obtient une place en ordre utile dans un établissement est automatiquement supprimé de toutes les listes d'attente sur lesquelles il figure encore, même si ces listes d'attente concernent des établissements correspondant à de meilleures préférences.** Cette mesure vise à ce que des élèves ayant obtenu une place en ordre utile dans un établissement n'encombrent pas inutilement une ou plusieurs listes d'attente.

Notons enfin que **les listes d'attente doivent être respectées jusqu'à leur épuisement**, règle qui suppose que les offres de place suivent l'ordre de la liste d'attente (que cette liste résulte de l'intervention de la CIRI ou de demandes d'inscription introduites à partir du 26 avril), et ce même après la rentrée scolaire.

#### XIV. Désistements

Les listes des élèves en ordre utile et en liste d'attente de chaque établissement sont susceptibles d'évoluer à tout moment entre le début des inscriptions et le début de l'année scolaire, suivant les demandes d'inscription et les désistements enregistrés.

##### 1. Qui peut désister un élève ?

Les établissements et la CIRI peuvent procéder à des désistements d'élèves. Les établissements ne peuvent bien entendu agir que sur leurs propres listes d'inscription.

Le tableau ci-dessous détaille les désistements enregistrés par les établissements et par la CIRI pendant les différentes phases des inscriptions :

Dates	Désistements enregistrés par l'établissement	Désistements enregistrés par la CIRI
<i>Entre le 1<sup>er</sup> février et le 5 mars :</i>	OUI	Aucun
<i>Entre le 6 mars et le 25 avril :</i>	Aucun	Aucun
<i>Entre le 26 avril et le 23 août :</i>	OUI	OUI <ul style="list-style-type: none"> <li>• si demande de désistement des parents auprès de la CIRI<sup>19</sup></li> <li>• si obtention d'une place en ordre utile dans un établissement correspondant à une meilleure préférence (désistement automatique dans les préférences inférieures)</li> </ul>
<i>Le 23 août au soir</i>	-	OUI

<sup>19</sup> En particulier par le renvoi du bulletin-réponse accompagnant la décision de classement de la CIRI lorsque la 1<sup>ère</sup> préférence n'est pas satisfaite.

		Tous les élèves en ordre utile dans un établissement sont supprimés des listes d'attente sur lesquelles ils figureraient encore (désistement automatique)
<i>A partir du 24 août</i>	OUI	OUI <ul style="list-style-type: none"> <li>• les élèves en liste d'attente qui obtiennent une place en ordre utile sont supprimés des listes d'attente sur lesquelles ils figureraient encore (désistement automatique)</li> <li>• si demande de désistement des parents auprès de la CIRI</li> </ul>

**Attention : il doit être clair que les élèves qui, après le classement CIRI, sont en ordre utile dans un établissement qui n'est pas désigné comme 1<sup>ère</sup> préférence sont susceptibles, jusqu'au 23 août au soir, d'être désistés de cet établissement par la CIRI au bénéfice d'un autre établissement désigné comme correspondant à une meilleure préférence (voyez pp. 69).**

*Exemple 1* : un élève est en ordre utile (hors 1<sup>ère</sup> préférence) dans un établissement après le classement de la CIRI. Le 5 juillet, suite à des désistements d'élèves n'ayant pas obtenu le CEB, il obtient une place en ordre utile dans l'établissement de sa 1<sup>ère</sup> préférence. Dans ce cas, il est automatiquement supprimé de la liste des élèves en ordre utile de l'autre établissement et des listes d'attente de tous les établissements choisis entre celui où il était précédemment en ordre utile et celui correspondant à la première préférence où il apparaît désormais en ordre utile.

*Exemple 2* : un élève se trouvant en liste d'attente dans cinq établissements après le classement de la CIRI s'inscrit par ordre chronologique en ordre utile dans un établissement. Si le 18 août, cet élève obtient une place en ordre utile dans l'établissement correspondant à sa 3<sup>ème</sup> préférence, il est automatiquement supprimé des listes d'attente des établissements de 4<sup>ème</sup> et de 5<sup>ème</sup> préférences et de l'ordre utile obtenu en inscription « CHRONO ».

Pour les raisons évoquées ci-dessus, il est impératif de consulter régulièrement la liste des élèves en ordre utile et, le cas échéant, en liste d'attente dans l'établissement. Une liste des élèves dont l'inscription en ordre utile ou en liste d'attente a été supprimée figure en outre sous l'onglet « *demandes d'inscription annulées* ».

En effet, et pour rappel, seuls les élèves en ordre utile dans un établissement donné à la rentrée scolaire pourront fréquenter valablement cet établissement.

## 2. Information aux parents

Pour rappel, des fiches d'information qui synthétisent le processus d'inscription et peuvent être distribuées aux parents sont annexées à la présente circulaire.

### a. Aux parents qui souhaitent procéder au désistement de leur enfant

Avant de procéder au désistement d'un élève, il est vivement conseillé d'informer les parents d'un des principes du décret « inscription » : un élève ne peut occuper qu'une seule place en ordre utile. Par conséquent, **si un parent se présente pour supprimer l'inscription en ordre utile de son enfant, il doit être conscient que, sauf s'il ne compte pas fréquenter une 1<sup>ère</sup> année commune, il devra faire ensuite une demande d'inscription dans un autre établissement qui offre des places disponibles ou attendre qu'une place se libère à son profit dans un établissement où il est encore en liste d'attente (voyez p. 69).**

*Exemple* : un élève qui a choisi un établissement X en 1<sup>ère</sup> préférence et un établissement Y en 2<sup>ème</sup> préférence se trouve, après le classement de la CIRI, en ordre utile dans son 2<sup>ème</sup> choix et en 5<sup>ème</sup> position en liste d'attente dans son 1<sup>er</sup> choix. S'il obtient le 2 juillet une place dans l'établissement X et choisit de renoncer à cette place, il est conseillé à l'établissement X de rappeler aux parents que la place en ordre utile dans le 2<sup>ème</sup> choix (établissement Y) a été automatiquement supprimée par la CIRI, conformément au décret.

### b. Aux parents qui souhaitent finaliser l'inscription dans un établissement autre que celui correspondant à leur 1<sup>ère</sup> préférence

Si un parent souhaite finaliser l'inscription de son enfant dans un établissement, par exemple à la fin du mois de juin, il convient de l'informer que l'ordre utile obtenu est susceptible d'être supprimé au profit d'un ordre utile dans un établissement correspondant à une meilleure préférence. **Dans ce cas, le parent qui souhaite figer définitivement la situation d'inscription de son enfant a l'opportunité de s'adresser à la CIRI ou aux établissements concernés afin de supprimer les demandes d'inscription dans les établissements dans lesquels l'enfant se trouve en liste d'attente (voyez pp. 71-72).**

### c. Aux parents qui introduisent une demande par ordre chronologique (à partir du 26 avril)

Si les parents ont auparavant introduit une demande entre le 1<sup>er</sup> février et le 5 mars et que leur enfant se trouve en liste d'attente dans un ou plusieurs établissements, il est conseillé de les informer que l'inscription par ordre chronologique, en ordre utile ou en liste d'attente, sera supprimée automatiquement si l'enfant obtient par la suite une place en ordre utile dans un des établissements désignés sur le volet confidentiel.

**Si les parents émettent le souhait de confirmer définitivement une inscription introduite par ordre chronologique à partir du 26 avril, ils doivent renoncer aux autres demandes d'inscription (voyez p. 72).**

### 3. Comment procéder à un désistement d'élève ?

Un établissement qui procède à un désistement d'un élève doit avoir reçu de la part des parents une demande écrite lui signifiant leur souhait de renoncer à la demande d'inscription.

La CIRI, hormis les désistements demandés expressément par les parents, procède automatiquement au désistement des élèves dans les cas évoqués dans le tableau ci-dessus.

**Tous les désistements doivent être immédiatement encodés dans le logiciel « CIRI ».**

### 4. Peut-on désister un élève dont on n'a pas de nouvelles à la rentrée scolaire?

Comme indiqué précédemment, un désistement ne peut en principe être enregistré qu'après réception d'une déclaration écrite des parents.

Après la rentrée scolaire, c'est la fréquentation scolaire qui confirme la demande d'inscription. Il y a lieu de distinguer 2 situations d'inscription :

- a. L'élève qui a obtenu une place en ordre utile au plus tard le 1<sup>er</sup> septembre

Dans ce cas de figure, si les parents n'ont pas pu justifier du caractère régulier de l'absence, la place de l'élève doit être supprimée à partir du 6<sup>ème</sup> jour ouvrable de l'année scolaire, soit dès le 8 septembre.

- b. L'élève qui a obtenu une place en ordre utile après le 1<sup>er</sup> septembre

Dans ce cas de figure, si les parents n'ont pas pu justifier du caractère régulier de l'absence, la place de l'élève doit être supprimée après un délai de 3 jours ouvrables scolaires à dater de la transmission de l'information aux parents, c'est-à-dire à dater du passage en ordre utile.

Exemple :

Un élève passe en ordre utile le 3 septembre, mais ne se manifeste pas. Sa place peut être libérée le 9 septembre (les 6, 7 et 8 constituent les 3 jours ouvrables scolaires).

Lundi	Mardi	Mercredi	Jeudi	Vendredi
30	31	1	2	3 → OU
6	7	8	9 - désistement	10

## XV. Annexes

**Les annexes 1, 2.1, 2.2 et 2.3 ainsi que le courrier sous le point 4. peuvent être générées à partir du logiciel « CIRI ».**

1. Annexe 1 : déclaration du nombre de places disponibles en première année commune de l'enseignement secondaire ordinaire au sein de l'implantation concernée ;
2. Annexe 1bis : déclaration modificative du nombre de places disponibles en première année commune de l'enseignement secondaire ordinaire au sein de l'implantation concernée ;
3. Annexe 2.1 : attestation d'inscription d'un élève en première année commune de l'enseignement secondaire ordinaire (à remettre à l'issue de la période d'enregistrement des demandes d'inscription dites « CIRI ») ;
4. Lettre à adresser aux personnes responsables en cas de classement CIRI ;
5. Annexe 2.2 : attestation de refus d'inscription d'un élève en première année commune de l'enseignement secondaire ordinaire ;
6. Annexe 2.3 : attestation d'inscription d'un élève en première année commune de l'enseignement secondaire ordinaire ;
7. Informations à communiquer aux parents en ordre utile dans mon établissement ;
8. Attestation de désistement pour la 1<sup>ère</sup> année commune dans un établissement secondaire ;
9. Informations aux parents qui déposent le CEB de leur enfant ;
10. Informations aux parents dont l'enfant a obtenu une place en ordre utile après le 25 avril 2021 (inscription chronologique) ;
11. Convention de partenariat – Modèle ;



## Annexe 1

### DECLARATION DU NOMBRE DE PLACES DISPONIBLES EN PREMIERE ANNEE COMMUNE DE L'ENSEIGNEMENT SECONDAIRE ORDINAIRE AU SEIN DE L'IMPLANTATION CONCERNEE

**A retourner par courrier recommandé**  
**Impérativement pour le 29 janvier 2021 au plus tard :**  
**Direction générale de l'enseignement obligatoire**  
**Places disponibles - Bureau 3F330 bis**  
**Rue Adolphe Lavallée, 1**  
**1080 BRUXELLES**

N° FASE (établissement/implantation) : ...../.....

Cachet de l'établissement

Nom et adresse de l'implantation concernée<sup>20</sup> :

.....  
.....  
.....

Je soussigné(e) .....

- Chef d'établissement \* *\*Biffer la ou les mentions inutiles*
- Représentant du Pouvoir organisateur suivant (mention et adresse du pouvoir organisateur) : .....
- .....
- .....

- Déclare que l'implantation susmentionnée, pour l'année scolaire 2021-2022 disposera de .....places et organisera .....classes de première année commune

Parmi ces places et classes, l'implantation ouvrira en immersion :

Langue	Nombre de places	Nombre de groupes-classes
Allemand		
Anglais		
Néerlandais		

- Réserve ..... places pour des élèves actuellement en 1<sup>ère</sup> différenciée dans mon établissement<sup>21</sup> (places non incluses dans celles qui précèdent).

Pour rappel, la déclaration ne peut prévoir plus de 24 élèves par classe.

**Date et signature du chef d'établissement (réseau CF) ou du représentant du Pouvoir organisateur (enseignement subventionné) :**

<sup>20</sup> C'est-à-dire au sens du décret « inscription », « toute implantation située dans un bâtiment ou un ensemble de bâtiments, ayant une autre adresse que le siège administratif d'un établissement secondaire et où l'établissement organise un premier degré commun et pour autant que l'adresse de l'implantation et celle du siège soient distantes de plus de 2 km. Dans le cas contraire, c'est l'adresse du siège qui est prise en compte ».

<sup>21</sup> Il est conseillé de réserver autant de places que d'élèves inscrits en 1<sup>ère</sup> année différenciée en 2020-2021.

Annexe 1 bis

**DECLARATION MODIFICATIVE DU NOMBRE DE PLACES DISPONIBLES EN PREMIERE ANNEE COMMUNE DE L'ENSEIGNEMENT SECONDAIRE ORDINAIRE AU SEIN DE L'IMPLANTATION CONCERNEE**

A adresser à  
*Direction générale de l'enseignement obligatoire  
Places disponibles - Bureau 3F330 bis  
Rue Adolphe Lavallée, 1  
1080 BRUXELLES*

N° FASE (établissement/implantation) : ...../.....

Cachet de l'établissement

Nom et adresse de l'implantation concernée<sup>22</sup> :

.....  
.....  
.....

Je soussigné(e) .....

- Chef d'établissement \* *\*Biffer la ou les mentions inutiles*
  - Représentant du Pouvoir organisateur suivant (mention et adresse du pouvoir organisateur) : .....
- .....  
.....

**Déclare que l'implantation susmentionnée, pour l'année scolaire 2021-2022 :**

- Disposera, en première année commune, de ..... places en plus des ..... places précédemment déclarées, soit un total de .....places.
- Organisera .....classe(s) en plus des .....classes précédemment déclarées, soit un total de ..... classes.
- Disposera en plus des places et groupes-classes précédemment déclarés de

Langue	Places supplémentaires	Groupes-classes supplémentaires
Allemand		
Anglais		
Néerlandais		

Fait à ....., le.....

**Signature du chef d'établissement (réseau CF) ou du représentant du Pouvoir organisateur (enseignement subventionné) :**

<sup>22</sup> C'est-à-dire au sens du décret « inscription », « toute implantation située dans un bâtiment ou un ensemble de bâtiments, ayant une autre adresse que le siège administratif d'un établissement secondaire et où l'établissement organise un premier degré commun et pour autant que l'adresse de l'implantation et celle du siège soient distantes de plus de 2 km. Dans le cas contraire, c'est l'adresse du siège qui est prise en compte ».

**ATTESTATION D'INSCRIPTION D'UN ELEVE  
EN PREMIERE ANNEE COMMUNE DE L'ENSEIGNEMENT SECONDAIRE ORDINAIRE**

A remettre lors de la confirmation d'inscription à l'issue de la période d'inscription et de l'éventuel classement consécutif. Une copie de la présente est conservée au sein de l'établissement scolaire.

Nom et cachet de l'établissement :

Nom et adresse de l'implantation concernée :

.....  
.....  
.....

Je soussigné(e) .....

- Chef d'établissement \*
- Représentant du Pouvoir organisateur suivant (mention et adresse du pouvoir organisateur)\* :

\* Biffer la ou les mentions inutiles

Atteste que ..... FUJ n° .....

né(e) le ..... domicilié(e) à.....

.....

**Est inscrit(e) dans l'établissement secondaire pour l'année scolaire 2021-2022, pour autant qu'il(elle) remplisse les conditions pour être élève régulier(ère) à la rentrée scolaire.**

Il(elle) pourra poursuivre l'enseignement en immersion dans l'établissement secondaire.

{ou}

*Il(elle) est en liste d'attente pour l'enseignement en immersion dans l'établissement secondaire. Il (elle) occupe actuellement la ..... position en liste d'attente.*

**Afin de confirmer son inscription, l'élève est invité(e) à produire son CEB, dès qu'il(elle) le possédera.**

Si le(s) responsable(s) légal(aux) renonce(nt) à la place dans l'établissement et/ou en immersion, il(s) est(sont) tenu(s) de prévenir l'établissement secondaire dans les plus brefs délais.

**Date et signature du chef d'établissement (réseauCF)  
ou du représentant du Pouvoir organisateur  
(enseignement subventionné) :**

## Lettre à adresser aux personnes responsables en cas de classement CIRI

Le (date)

Responsable  
Adresse de contact

Madame, Monsieur,

Entre le 1<sup>er</sup> février et le 5 mars 2021, vous avez introduit une demande d'inscription pour (prénom, nom de l'enfant et FUI n°.....) en 1<sup>ère</sup> année commune dans l'établissement secondaire suivant :

A l'issue du classement qui a été opéré au sein de notre établissement, (prénom) n'a pas pu obtenir une place.

En effet, comme notre établissement a reçu plus de demandes d'inscription qu'il ne dispose de places pour l'année scolaire 2021-2022, il n'a pu attribuer directement que 80 % de ces places et a communiqué à la Commission interréseaux des inscriptions (CIRI) les volets confidentiels des élèves en demande d'inscription. La CIRI va à présent procéder au classement des élèves qui n'ont pu être inscrits lors de la première étape qui s'est déroulée dans les établissements. **Elle vous informera par courrier de votre situation d'inscription à la mi-avril.**

La CIRI dispose de 22 % des places qui restent à attribuer dans notre établissement. Votre enfant pourrait donc encore obtenir l'inscription souhaitée suite au classement qu'elle va opérer.

Nous vous remercions de la confiance que vous nous témoignez et espérons que nous aurons l'occasion de vous rencontrer à nouveau prochainement.

Nous nous tenons à votre disposition pour toute information complémentaire.

Le chef d'établissement ou le représentant du pouvoir organisateur,

Annexe 2.2

**ATTESTATION DE REFUS D'INSCRIPTION D'UN ELEVE  
EN PREMIERE ANNEE COMMUNE DE L'ENSEIGNEMENT SECONDAIRE ORDINAIRE<sup>23</sup>**

A remettre lorsqu'une demande d'inscription est introduite après la reprise des inscriptions, le 26 avril 2021. Une copie de la présente est conservée au sein de l'établissement scolaire.  
Une copie est également envoyée aux Commissions d'inscription compétentes sans délais.

Nom, cachet de l'établissement et mention de son adresse :

Nom et adresse de l'implantation concernée :

.....  
.....  
.....

Je soussigné(e) .....

- Chef d'établissement\*
- Représentant du Pouvoir organisateur suivant (mention et adresse du pouvoir organisateur)\* :

Atteste que .....FUI n° .....  
né(e) le ..... domicilié(e) à.....  
.....

**Ne peut être inscrit(e) dans l'établissement secondaire pour la raison suivante\* :**

- L'élève ne remplit pas les conditions requises pour être élève régulier.
- Le nombre d'élèves maximum, limité à ..... places, est atteint. L'élève occupe la 1<sup>e</sup> position en liste d'attente.
- L'élève est en ordre utile dans un autre établissement.
- L'élève majeur ou la personne investie de l'autorité parentale n'accepte pas de souscrire aux projets éducatif et pédagogique, au projet d'établissement, au règlement des études et au R.O.I.
- L'élève est venu s'inscrire après le 1<sup>er</sup> septembre.

Cette attestation mentionne en annexe l'adresse des services où peut être obtenue une assistance en vue d'une inscription dans un autre établissement scolaire ou dans une institution assurant le respect de l'obligation scolaire.

**Date et signature du chef d'établissement (réseau CF)  
ou du représentant du Pouvoir organisateur  
(enseignement subventionné) :**

.....

**Pour réception :**

.....

\* Biffer la ou les mentions inutiles

<sup>23</sup> Au verso, coordonnées des services auprès desquels une assistance peut être obtenue.

Annexe 2.3

**ATTESTATION D'INSCRIPTION D'UN ELEVE  
EN PREMIERE ANNEE COMMUNE DE L'ENSEIGNEMENT SECONDAIRE ORDINAIRE**

A remettre lorsqu'une demande d'inscription est introduite après la reprise des inscriptions, le 26 avril 2021. Une copie de la présente est conservée au sein de l'établissement scolaire.

Nom, cachet de l'établissement et mention de son adresse :

Nom et adresse de l'implantation concernée :

.....  
.....  
.....

Je soussigné(e) .....

- Chef d'établissement\*
  - Représentant du Pouvoir organisateur suivant (mention et adresse du pouvoir organisateur)\* :
- \* Biffer la ou les mentions inutiles*

Atteste que .....FUI n° .....  
né(e) le ..... domicilié(e) à.....  
.....

**Est inscrit(e) dans l'établissement scolaire** pour l'année scolaire 2021-2022, pour autant qu'il(elle) remplisse les conditions pour être élève régulier(ère) à la rentrée scolaire.

**Afin de confirmer son inscription, l'élève est invité(e) à produire son CEB, dès qu'il(elle) le possédera.**

**Cette confirmation n'implique pas une renonciation aux inscriptions en liste d'attente dans des établissements correspondant à de meilleures préférences.** Cette inscription sera automatiquement supprimée si l'élève obtient une place en ordre utile dans un des établissements mentionnés sur le volet confidentiel du formulaire unique d'inscription.

Si le(s) responsable(s) légal(aux) renonce(nt) à la place dans l'établissement, il(s) est(sont) tenu(s) de prévenir l'établissement secondaire dans les plus brefs délais.

**Date et signature du chef d'établissement (réseau CF)  
ou du représentant du Pouvoir organisateur  
(enseignement subventionné) :**

.....

**Pour réception :**

.....

## Informations à communiquer aux parents des élèves en ordre utile dans mon établissement

N.B. : Ces informations ont pour but de présenter aux parents les choix qui s'offrent à eux

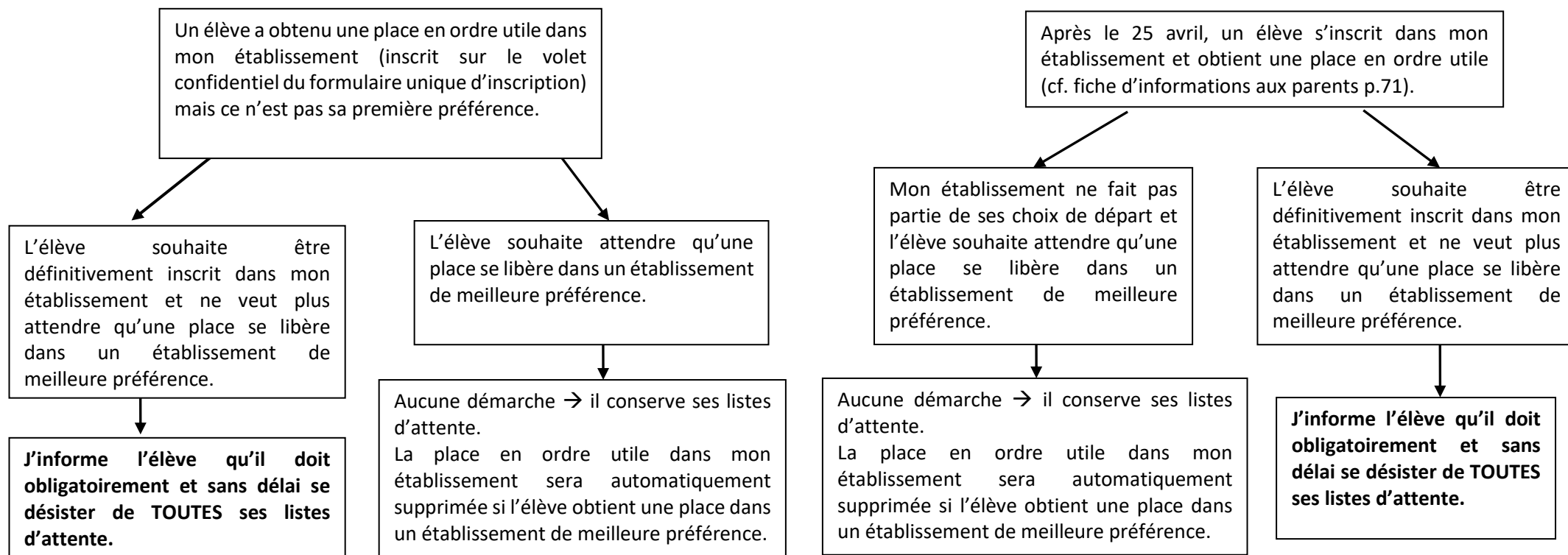

**Attention : Sans désistement, les listes d'attente continuent d'évoluer et seront maintenues jusqu'au 23 août au soir. Il doit être clair que les élèves qui sont en ordre utile dans un établissement qui n'est pas désigné comme 1<sup>ère</sup> préférence seront automatiquement désistés par la CIRI si une place venait à se libérer dans un autre établissement désigné comme correspondant à une meilleure préférence.**

**Rappel : un établissement dans lequel une inscription a été réalisée à partir du 26 avril est réputé correspondre à une moindre préférence.**

**Comment les responsables légaux peuvent-ils désinscrire leur enfant des listes d'attente ?**

Ils doivent remettre une demande écrite et signée dans **chaque établissement** dont ils souhaitent se retirer de la liste d'attente **OU** s'adresser à la **CIRI** :

Par fax au 02/600 04 30

Par mail [inscription@cfwb.be](mailto:inscription@cfwb.be)

ou par courrier à l'adresse suivante : CIRI - Bureau 3F330 bis rue Adolphe Lavallée 1 à 1080 Bruxelles

**Attention : Il est impératif de rappeler aux parents que déposer le CEB de leur enfant dans un établissement confirme la demande d'inscription mais ne suffit pas à finaliser celle-ci si des inscriptions en liste d'attente subsistent dans d'autres établissements (cf. fiche d'information aux parents p.71).**

**Attestation de désistement pour la 1<sup>ère</sup> année commune dans un établissement secondaire**

Je soussigné(e)....., personne responsable de  
..... (nom + prénom de l'enfant + N° de FUI) demande la  
désinscription de celui-ci de l'établissement secondaire suivant :

.....  
.....  
.....

Remarque importante :

Si je demande la désinscription de sa place en ordre utile, cela signifie que mon enfant n'a plus de place en ordre utile dans aucun établissement.

Date : Le .....

Signature de la (ou des) personne(s) responsable(s) :

Pour réception,

Date et cachet de l'établissement :



## Informations aux parents qui déposent le CEB de leur enfant

Vous avez déposé le C.E.B. de votre enfant dans l'école secondaire où il a obtenu une place.

2 situations possibles

Cette école est l'école où vous avez déposé le formulaire unique d'inscription entre le 1<sup>er</sup> février et le 5 mars (l'école de votre 1<sup>ère</sup> préférence).

OU

Vous n'avez fait aucune demande d'inscription entre le 1<sup>er</sup> février et le 5 mars et votre inscription a été faite après le 25 avril.



**L'inscription de votre enfant est définitivement confirmée.**

Cette école n'est pas l'école où vous avez déposé le formulaire unique d'inscription entre le 1<sup>er</sup> février et le 5 mars (l'école n'est pas l'école de votre 1<sup>ère</sup> préférence).



**ATTENTION !**

**La situation d'inscription de votre enfant pourrait changer** si votre enfant se trouve encore en liste d'attente dans une autre école.

Si vous ne souhaitez plus attendre l'évolution des listes d'attente, il faut procéder au désistement de votre enfant au plus vite des listes d'attente sur lesquels il se trouve.

*Des questions ? Vous pouvez appeler le 0800/188.55 ou écrire à l'adresse e-mail [inscription@cfwb.be](mailto:inscription@cfwb.be)*

Informations aux parents dont l'enfant a obtenu une place en ordre utile après le 25 avril (inscription chronologique)

Vous avez fait une demande d'inscription après le 25 avril et vous avez obtenu une place en ordre utile dans une école secondaire.

2 situations possibles

Vous n'aviez fait aucune demande d'inscription avant le 26 avril

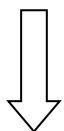

L'inscription de votre enfant sera confirmée par le dépôt du C.E.B.

Vous avez déposé le formulaire unique d'inscription entre le 1<sup>er</sup> février et le 5 mars. Votre enfant se trouve sur liste d'attente dans une ou plusieurs écoles.



**ATTENTION !**

Si votre enfant obtient une place dans une des écoles indiquées sur le volet confidentiel du formulaire unique d'inscription, la place obtenue après le 25 avril sera automatiquement supprimée.

Si vous ne souhaitez plus attendre l'évolution des listes d'attente, il faut procéder au désistement votre enfant au plus vite des listes d'attente sur lesquelles il se trouve.

*Des questions ? Vous pouvez appeler le 0800/188.55 ou écrire à l'adresse e-mail [inscription@cfwb.be](mailto:inscription@cfwb.be)*

## Convention de partenariat – modèle

Cette convention, accompagnée d'une copie du document équivalent établi par les écoles partenaires, doit être adressée à l'Administration à l'adresse suivante :

Service des inscriptions  
Conventions de partenariat – bureau 3F330 bis  
Rue Adolphe Lavallée, 1  
1080 Bruxelles

Etablissement secondaire : n° FASE : ...../.....Nom et adresse : .....

.....  
(le cas échéant) Implantation(s) concernée(s) : (N° FASE et adresse).....

.....  
.....  
.....  
.....

Ecoles primaires (et, le cas échéant, les implantation(s) concernée(s)) :

1. n° FASE : ...../.....Nom et adresse : .....

.....

2. n° FASE : ...../.....Nom et adresse : .....

.....

3. n° FASE : ...../.....Nom et adresse : .....

.....

Actions prioritaires de partenariat (si elles diffèrent selon les écoles, préciser les actions par école):

Date d'introduction des actions prioritaires dans le projet d'établissement :

Date(s) de conclusion des conventions :

Signature du chef d'établissement pour la Communauté française  
ou, pour l'enseignement subventionné, du représentant du pouvoir organisateur



***ANNEXES A LA CIRCULAIRE***

## Informations à communiquer aux parents des élèves en ordre utile dans mon établissement

N.B. : Ces informations ont pour but de présenter aux parents les choix qui s'offrent à eux

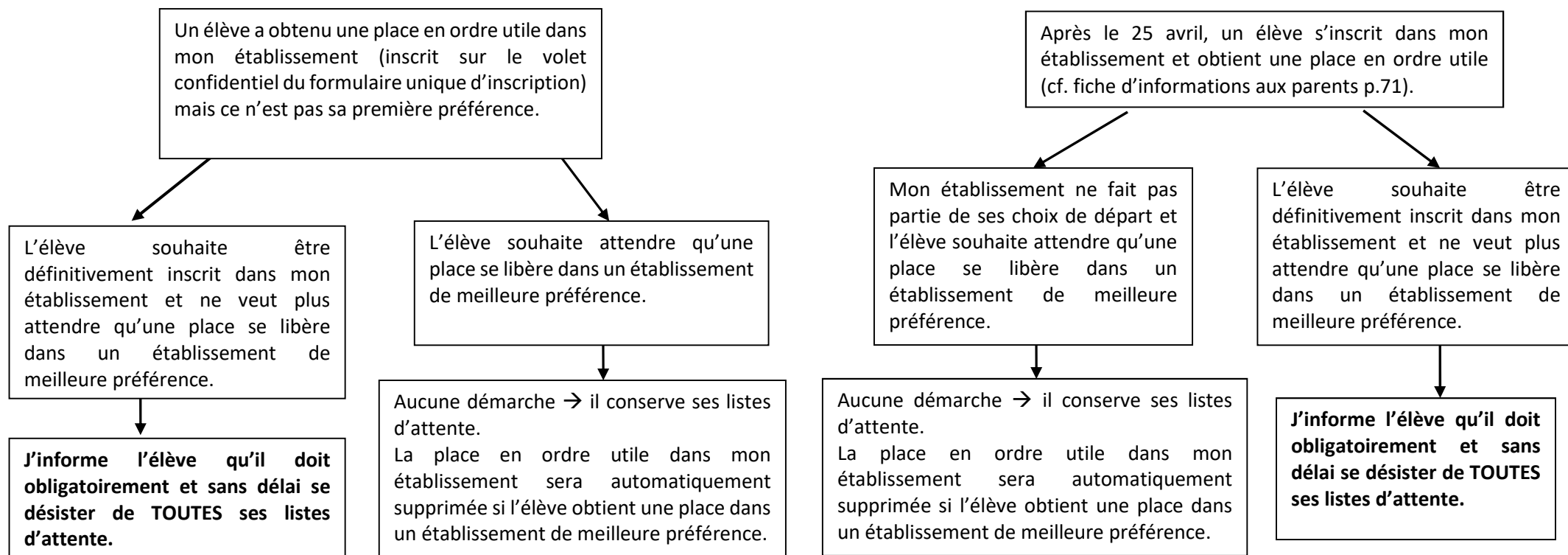

**Attention : Sans désistement, les listes d'attente continuent d'évoluer et seront maintenues jusqu'au 23 août au soir. Il doit être clair que les élèves qui sont en ordre utile dans un établissement qui n'est pas désigné comme 1<sup>ère</sup> préférence seront automatiquement désistés par la CIRI si une place venait à se libérer dans un autre établissement désigné comme correspondant à une meilleure préférence.**

**Rappel : un établissement dans lequel une inscription a été réalisée à partir du 26 avril est réputé correspondre à une moindre préférence.**

**Comment les responsables légaux peuvent-ils désinscrire leur enfant des listes d'attente ?**

Ils doivent remettre une demande écrite et signée dans **chaque établissement** dont ils souhaitent se retirer de la liste d'attente **OU** s'adresser à la **CIRI** :

Par fax au 02/600 04 30

Par mail [inscription@cfwb.be](mailto:inscription@cfwb.be)

ou par courrier à l'adresse suivante : CIRI - Bureau 3F330 bis rue Adolphe Lavallée 1 à 1080 Bruxelles

**Attention : Il est impératif de rappeler aux parents que déposer le CEB de leur enfant dans un établissement confirme la demande d'inscription mais ne suffit pas à finaliser celle-ci si des inscriptions en liste d'attente subsistent dans d'autres établissements (cf. fiche d'information aux parents p.71).**

Informations aux parents dont l'enfant a obtenu une place en ordre utile après le 25 avril (inscription chronologique)

Vous avez fait une demande d'inscription après le 25 avril et vous avez obtenu une place en ordre utile dans une école secondaire.

2 situations possibles

Vous n'aviez fait aucune demande d'inscription avant le 26 avril



L'inscription de votre enfant sera confirmée par le dépôt du C.E.B.

Vous avez déposé le formulaire unique d'inscription entre le 1<sup>er</sup> février et le 5 mars. Votre enfant se trouve sur liste d'attente dans une ou plusieurs écoles.



**ATTENTION !**

Si votre enfant obtient une place dans une des écoles indiquées sur le volet confidentiel du formulaire unique d'inscription, la place obtenue après le 25 avril sera automatiquement supprimée.

Si vous ne souhaitez plus attendre l'évolution des listes d'attente, il faut procéder au désistement votre enfant au plus vite des listes d'attente sur lesquelles il se trouve.

*Des questions ? Vous pouvez appeler le 0800/188.55 ou écrire à l'adresse e-mail [inscription@cfwb.be](mailto:inscription@cfwb.be)*

## Informations aux parents qui déposent le CEB de leur enfant

Vous avez déposé le C.E.B. de votre enfant dans l'école secondaire où il a obtenu une place.

2 situations possibles

Cette école est l'école où vous avez déposé le formulaire unique d'inscription entre le 1<sup>er</sup> février et le 5 mars (l'école de votre 1<sup>ère</sup> préférence).

OU

Vous n'avez fait aucune demande d'inscription entre le 1<sup>er</sup> février et le 5 mars et votre inscription a été faite après le 25 avril.



**L'inscription de votre enfant est définitivement confirmée.**

Cette école n'est pas l'école où vous avez déposé le formulaire unique d'inscription entre le 1<sup>er</sup> février et le 5 mars (l'école n'est pas l'école de votre 1<sup>ère</sup> préférence).



**ATTENTION !**

**La situation d'inscription de votre enfant pourrait changer** si votre enfant se trouve encore en liste d'attente dans une autre école.

Si vous ne souhaitez plus attendre l'évolution des listes d'attente, il faut procéder au désistement de votre enfant au plus vite des listes d'attente sur lesquels il se trouve.

*Des questions ? Vous pouvez appeler le 0800/188.55 ou écrire à l'adresse e-mail [inscription@cfwb.be](mailto:inscription@cfwb.be)*



### Liste des établissements secondaires avec leurs numéros FASE

Attention : la présente liste a pour fonction de fournir aux parents les n° FASE des établissements scolaires secondaires pris en compte par le décret "inscription". Cette liste est susceptible de connaître des modifications jusqu'au 29 janvier 2021. Les établissements sont classés selon leurs codes postaux.

FASE ETABLISSEMENT	NOM ETABLISSEMENT	ADRESSE	CODE POSTAL	LOCALITE	REMARQUES
123/190	ATHENEE ADOLPHE MAX	BOULEVARD CLOVIS 40	1000	BRUXELLES	
126/193	ATHENEE ROBERT CATTEAU	RUE ERNEST ALLARD 49	1000	BRUXELLES	
127/194	ATHENEE LEON LEPAGE	RUE DES RICHES CLAIRES 30	1000	BRUXELLES	
130/198	LYCEE HENRIETTE DACHSBECK	RUE DE LA PAILLE 24	1000	BRUXELLES	
132/201	INSTITUT SAINT-LOUIS	RUE DU MARAIS 113	1000	BRUXELLES	
139/213	ATHENEE ROYAL GATTI DE GAMOND	RUE DU MARAIS 65	1000	BRUXELLES	
141/216	LYCEE LA RETRAITE	RUE DES CONFEDERES 70	1000	BRUXELLES	
142/218	INSTITUT DIDEROT	RUE DES CAPUCINS 58	1000	BRUXELLES	
145/311	INSTITUT BISCHOFFSHEIM	RUE DE LA BLANCHISSERIE 52	1000	BRUXELLES	<a href="#">Cliquez ici pour plus d'informations</a>
3152/313	INSTITUT DE MOT-COUVREUR	PLACE DU NOUVEAU-MARCHE-AUX-GRAINS 24	1000	BRUXELLES	
3230/209	INSTITUT DOMINIQUE PIRE	RUE DE LENGLENTIER 6-14	1000	BRUXELLES	<a href="#">Cliquez ici pour plus d'informations</a>
124/192	ATHENEE ROYAL DE LA RIVE GAUCHE	RUE MARIE-CHRISTINE 83	1020	LAEKEN	
129/197	ATHENEE EMILE BOCKSTAEI	RUE REPER VREVEN 80	1020	BRUXELLES	
133/203	LYCEE MARIA ASSUMPTA	AVENUE WANNECOUTER 76	1020	LAEKEN	
138/210	COLLEGE LA FRATERNITE - site Sainte-Ursule	RUE DROOTBEEK 2	1020	LAEKEN	
140/215	ATHENEE ROYAL DE BRUXELLES II	RUE MARIE-CHRISTINE 37	1020	LAEKEN	
143/221	INSTITUT PAUL-HENRI SPAAK	RUE GUSTAVE DEMANET 84	1020	BRUXELLES	<a href="#">Cliquez ici pour plus d'informations</a>
143/7449	INSTITUT PAUL-HENRI SPAAK	RUE ALFRED STEVENS 20	1020	BRUXELLES	<a href="#">Cliquez ici pour plus d'informations</a>
144/223	INSTITUT MARIS STELLA	RUE FELIX STERCKX 44	1020	LAEKEN	
185/295	INSTITUT NOTRE-DAME DE LOURDES	RUE EDMOND TOLLENAERE 32	1020	LAEKEN	
95314/10147	ATHENEE MARGUERITE YOURCENAR	RUE CLAESSENS 10	1020	BRUXELLES	
222/357	COLLEGE ROI BAUDOUIN	AVENUE FELIX MARCHAL 62	1030	SCHAERBEEK	
3158/778	INSTITUT DE LA VIERGE FIDELE	PLACE DE JAMBLINNE DE MEUX 14	1030	SCHAERBEEK	
419/770	ATHENEE ROYAL ALFRED VERWEE	RUE VERWEE 12	1030	SCHAERBEEK	
420/771	ATHENEE COMMUNAL FERNAND BLUM	AVENUE DE ROODEBEEK 59	1030	SCHAERBEEK	<a href="#">Cliquez ici pour plus d'informations</a>
420/772	ATHENEE COMMUNAL FERNAND BLUM	AVENUE ERNEST RENAN 12	1030	SCHAERBEEK	<a href="#">Cliquez ici pour plus d'informations</a>

421/774	LYCEE COMMUNAL EMILE MAX	CHAUSSÉE DE HAECHT 235	1030	SCHAERBEEK	<a href="#">Cliquez ici pour plus d'informations</a>
422/775	CENTRE SCOLAIRE SAINTE-MARIE - LA SAGESSE	CHAUSSÉE DE HAECHT 164	1030	SCHAERBEEK	
423/776	INSTITUT DE LA SAINTE-FAMILLE D'HELMET	RUE CHAUMONTEL 9	1030	SCHAERBEEK	
428/785	INSTITUT TECHNIQUE CARDINAL MERCIER-NOTRE-DAME DU SACRE-COEUR	RUE PORTAELS 81	1030	SCHAERBEEK	<a href="#">Cliquez ici pour plus d'informations</a>
429/788	INSTITUT COMMUNAL TECHNIQUE FRANS FISCHER	RUE GENERAL EENENS 66	1030	SCHAERBEEK	
432/794	INSTITUT SAINT-DOMINIQUE	RUE CAPORAL CLAES 38	1030	SCHAERBEEK	
95428/10342	INSTITUT LA VERTU	CHAUSSÉE DE HAECHT 138	1030	SCHAERBEEK	
95460/10395	ECOLE SECOND'AIR SINGELIJN	PLACE DES CARABINIERS 18 A	1030	SCHAERBEEK	
128/196	LYCEE EMILE JACQMAIN	RUE BELLARD 135 A	1040	BRUXELLES	
208/329	CENTRE SCOLAIRE SAINT-MICHEL	BOULEVARD SAINT-MICHEL 24	1040	ETTERBEEK	
210/335	CENTRE D'ENSEIGNEMENT SECONDAIRE D'ETTERBEEK ERNEST RICHARD	PLACE SAINT-PIERRE 5	1040	ETTERBEEK	
212/340	ATHENEE ROYAL JEAN ABSIL	AVENUE HANSEN SOULIE 27	1040	ETTERBEEK	
213/341	INSTITUT DE L'ENFANT-JESUS	RUE GENERAL LEMAN 74	1040	ETTERBEEK	
214/342	INSTITUT SAINT-STANISLAS	AVENUE DES NERVIENS 131	1040	ETTERBEEK	
282/458	INSTITUT SAINT-BONIFACE- PARNASSE	RUE DU VIADUC 82	1050	IXELLES	
283/459	CENTRE SCOLAIRE DE MA CAMPAGNE	RUE AFRICAINE 3	1050	IXELLES	<a href="#">Cliquez ici pour plus d'informations</a>
286/463	COLLEGE SAINT-VINCENT SAINT-FRANCOIS	RUE DES MERISIERS 7	1050	IXELLES	<a href="#">Cliquez ici pour plus d'informations</a>
286/464	COLLEGE SAINT-VINCENT SAINT-FRANCOIS	CHAUSSÉE DE VLEURGAT 55	1050	IXELLES	<a href="#">Cliquez ici pour plus d'informations</a>
287/465	INSTITUT SAINT-ANDRE	AVENUE DE L'HIPPODROME 180	1050	IXELLES	
288/466	CENTRE SCOLAIRE EPERONNIERS-MERCELIS	RUE MERCELIS 36-38	1050	IXELLES	
290/474	ATHENEE COMMUNAL CHARLES JANSSENS	PLACE DE LONDRES 5	1050	IXELLES	
4809/371	ATHENEE ROYAL D'IXELLES	RUE DE LA CROIX 40	1050	IXELLES	
365/688	ATHENEE ROYAL VICTOR HORTA	RUE DE LA RHETORIQUE 16	1060	SAINT-GILLES	<a href="#">Cliquez ici pour plus d'informations</a>
366/689	INSTITUT DES FILLES DE MARIE	RUE THEODORE VERHAEGEN 8	1060	SAINT-GILLES	
367/692	INSTITUT SAINT-JEAN-BAPTISTE DE LA SALLE	RUE MORIS 19	1060	SAINT-GILLES	<a href="#">Cliquez ici pour plus d'informations</a>
95498/10448	LYCEE INTEGRAL ROGER LALLEMAND	RUE DE LA CROIX DE PIERRE 73	1060	BRUXELLES	
29/45	INSTITUT DES SOEURS DE NOTRE-DAME	RUE DE VEEWEYDE 40	1070	ANDERLECHT	
30/46	INSTITUT NOTRE-DAME	RUE DE FIENNES 66	1070	ANDERLECHT	
31/48	ECOLE SECONDAIRE THEO LAMBERT	AVENUE BERTAUX 45	1070	ANDERLECHT	
3156/43	ATHENEE JOSEPH BRACOPS	RUE DE LA PROCESSION 78	1070	ANDERLECHT	
33/51	ATHENEE ROYAL LEONARDO DA VINCI	RUE CHOME-WYNS 5	1070	ANDERLECHT	

35/56	INSTITUT COMMUNAL MARIUS RENARD	RUE GEORGES MOREAU 107	1070	ANDERLECHT	
37/59	INSTITUT MARIE IMMACULEE	RUE DES RESEDAS 51	1070	ANDERLECHT	
38/58	INSTITUT REDOUTE-PEIFFER	AVENUE MARIUS RENARD 1	1070	ANDERLECHT	
5983/8205	COLLEGE LES TOURNESOLS	BOULEVARD MAURICE HERBETTE 24	1070	ANDERLECHT	
95497/10447	LYCEE SŒUR EMMANUELLE - DEGRE D'OBSERVATION AUTONOME	AVENUE D'ITTERBEEK 550	1070	ANDERLECHT	
95577/10578	COLLEGE MATTEO RICCI	BOULEVARD POINCARÉ 67	1070	ANDERLECHT	
95556/10550	ECOLE JULES VERNE	AVENUE EMILE GRYSOY 1	1070	ANDERLECHT	
347/655	ATHENEE ROYAL DU SIPPENBERG	AVENUE DU SIPPENBERG 2	1080	MOLENBEEK-SAINST-JEAN	
95584/657	ATHENEE ROYAL TOOTS THIELEMANS	RUE DE LA PROSPERITE 14	1080	MOLENBEEK-SAINST-JEAN	
352/663	CAMPUS SAINT-JEAN	RUE DE BIRMINGHAM 41	1080	MOLENBEEK-SAINST-JEAN	
95499/10449	ECOLE SECONDAIRE PLURIELLE KARREVELD	CHAUSSE DE GAND 615	1080	MOLENBEEK-SAINST-JEAN	
95500/10450	ECOLE SECONDAIRE PLURIELLE MARITIME	AVENUE JEAN DUBRUCQ 175	1080	MOLENBEEK-SAINST-JEAN	
95605/10621	ECOLE SECONDAIRE LA PLUME	RUE VANDERSTRAETEN 9	1080	MOLENBEEK-SAINST-JEAN	
326/629	ATHENEE ROYAL DE KOEKELBERG	RUE OMER LEPREUX 15	1081	KOEKELBERG	
327/676	INSTITUT DES URSULINES	RUE JULES DEBECKER 71	1081	KOEKELBERG	<a href="#">Cliquez ici pour plus d'informations</a>
261/432	COLLEGE DU SACRE-COEUR	RUE LOUIS DELHOVE 65	1083	GANSHOREN	
262/434	CENTRE SCOLAIRE NOTRE-DAME DE LA SAGESSE	AVENUE VAN OVERBEKE 10	1083	GANSHOREN	
263/435	ATHENEE ROYAL DE GANSHOREN	RUE AUGUSTE DE COCK 1	1083	GANSHOREN	
317/617	ATHENEE ROYAL DE JETTE	AVENUE DE LEVIS MIREPOIX 100	1090	JETTE	
318/618	CENTRE SCOLAIRE DU SACRE-CŒUR - Section Humanités	AVENUE DU SACRE-COEUR 8	1090	JETTE	
319/619	COLLEGE SAINT-PIERRE	RUE JEAN-BAPTISTE VERBEYST 25	1090	JETTE	
134/204	ATHENEE DES PAGODES	RUE DE BEYSEGHEM 141	1120	BRUXELLES	
95313/10151	COLLEGE DES ETOILES	AVENUE DE LA METROLOGIE 5	1130	HAREN	<a href="#">Cliquez ici pour plus d'informations</a>
95589/10593	ATHENEE ROYAL VICTOR HUGO	RUE DE LA MÉTROLOGIE 2-4	1130	BRUXELLES	
231/375	ATHENEE ROYAL D'EVERE	AVENUE CONSTANT PERMEKE 2	1140	EVERE	
95576/10577	COLLEGE FRA ANGELICO	AVENUE DES ANCIENS COMBATTANTS 190	1140	EVERE	
539/971	ATHENEE ROYAL CROMMELYNCK	AVENUE ORBAN 73	1150	WOLUWE-SAINST-PIERRE	
540/972	COLLEGE JEAN XXIII	BOULEVARD DE LA WOLUWE 22	1150	WOLUWE-SAINST-PIERRE	
541/973	LYCEE MATER DEI	AVENUE DE L'AVIATION 72	1150	WOLUWE-SAINST-PIERRE	

542/974	INSTITUT DON BOSCO	AVENUE DU VAL D'OR 90	1150	WOLUWE-SAINT-PIERRE	☞ Un établissement du même nom se trouve sur le territoire de Woluwé-Saint-Lambert
543/976	CENTRE SCOLAIRE EDDY MERCKX	AVENUE SALOME 2	1150	WOLUWE-SAINT-PIERRE	<a href="#">Cliquez ici pour plus d'informations</a>
291/475	CENTRE SCOLAIRE SAINT-ADRIEN - VAL DUCHESSE	BOULEVARD DU SOUVERAIN 201	1160	AUDERGHEM	<a href="#">Cliquez ici pour plus d'informations</a>
60/103	ATHENEE ROYAL D'AUDERGHEM	AVENUE DU PARC DE WOLUWE 25-27	1160	AUDERGHEM	<a href="#">Cliquez ici pour plus d'informations</a>
61/104	INSTITUT SAINT-JULIEN-PARNASSE	AVENUE DE L'EGLISE SAINT-JULIEN 22	1160	AUDERGHEM	
95372/10280	DE L'AUTRE COTE DE L'ECOLE	CHAUSSÉE DE WAVRE 1789	1160	AUDERGHEM	
492/910	COLLEGE SAINT-HUBERT	AVENUE CHARLE-ALBERT 9	1170	WATERMAEL-BOITSFORT	
494/912	INSTITUT DE L'ASSOMPTION	AVENUE ALFRED SOLVAY 4	1170	WATERMAEL-BOITSFORT	
60/911	ATHENEE ROYAL D'AUDERGHEM	RUE DE LA BERGERETTE	1170	WATERMAEL-BOITSFORT	<a href="#">Cliquez ici pour plus d'informations</a>
460/854	ATHENEE ROYAL D'UCCLE I	AVENUE HOUZEAU 87	1180	UCCLE	
462/856	ECOLE DECROLY	DREVE DES GENDARMES 45	1180	UCCLE	
463/858	COLLEGE SAINT-PIERRE	AVENUE COGHEN 213	1180	UCCLE	
464/859	CENTRE D'ENSEIGNEMENT SECONDAIRE LIBRE NOTRE-DAME DES CHAMPS	RUE EDITH CAVELL 143	1180	UCCLE	
465/860	ATHENEE ROYAL D'UCCLE II	AVENUE DES TILLEULS 24	1180	UCCLE	
466/862	INSTITUT SAINT-VINCENT DE PAUL	PLACE JEAN VANDER ELST 25	1180	UCCLE	<a href="#">Cliquez ici pour plus d'informations</a>
480/890	ATHENEE GANENOU	RUE DU MELKRIEK 3	1180	UCCLE	
95343/10190	ECOLE ACTIVE	RUE DE STALLE 70-82	1180	UCCLE	
95523/855	INSTITUT MONTJOIE	AVENUE MONTJOIE 93-95	1180	UCCLE	
246/402	ATHENEE ROYAL ANDREE THOMAS	AV REINE MARIE-HENRIETTE 47	1190	FOREST	
249/409	INSTITUT SAINTE-URSULE	AVENUE DES ARMURES 39	1190	FOREST	
95579/10580	INSTITUT EL HIKMA - LA SAGESSE	RUE SAINT DENIS 296	1190	FOREST	
513/936	ATHENEE ROYAL WOLUWE-SAINT-LAMBERT	RUE DE L'ATHENEE ROYAL 75-77	1200	WOLUWE-SAINT-LAMBERT	
514/937	CENTRE SCOLAIRE DU SACRE-COEUR DE LINDTHOUT	AVENUE HENRI DIETRICH 20	1200	WOLUWE-SAINT-LAMBERT	
515/938	COLLEGE DON BOSCO	CHAUSSÉE DE STOCKEL 270	1200	WOLUWE-SAINT-LAMBERT	☞ Un établissement du même nom se trouve sur le territoire de Woluwé-Saint-Pierre
517/940	INSTITUT DES DAMES DE MARIE	RUE VERGOTE 40	1200	WOLUWE-SAINT-LAMBERT	
519/943	INSTITUT DE LA PROVIDENCE	RUE DES DEPORTES 42	1200	WOLUWE-SAINT-LAMBERT	

388/732	CENTRE SCOLAIRE DES DAMES DE MARIE-HAECHT-PHILOMENE-LIMITE	CHAUSSÉE DE HAECHT 68	1210	SAINT-JOSSE-TEN-NOODE	
390/734	LYCEE GUY CUDELL	RUE DE LIEDEKERKE 66	1210	SAINT-JOSSE-TEN-NOODE	
3192/1278	INSTITUT PROVINCIAL D'ENSEIGNEMENT SECONDAIRE	QUAI AUX HUITRES 31	1300	WAVRE	
667/1255	ATHENEE ROYAL DE RIXENSART	AVENUE HENRI LEPAGE 4-6	1300	WAVRE	<a href="#">Cliquez ici pour plus d'informations.</a>
707/1257	COLLEGE NOTRE-DAME	RUE DU CALVAIRE 4	1300	WAVRE	
708/1258	INSTITUT SAINT-JEAN-BAPTISTE	RUE DE BRUXELLES 45	1300	WAVRE	
712/1262	COLLEGE TECHNIQUE SAINT-JEAN	RUE DU PONT-SAINT-JEAN 48	1300	WAVRE	
95478/1259	INSTITUT DE LA PROVIDENCE	RUE DE NIVELLES 52	1300	WAVRE	
710/1261	ECOLE INTERNATIONALE "LE VERSEAU" - E.L.C.E.	RUE DE WAVRE 60	1301	BIERGES	<a href="#">Cliquez ici pour plus d'informations.</a>
668/1186	COLLEGE NOTRE-DAME DES TROIS VALLEES - site Alix Le Clerc	CHAUSSÉE DE BRUXELLES 1	1310	LA HULPE	<a href="#">Cliquez ici pour plus d'informations.</a>
667/6275	ATHENEE ROYAL DE RIXENSART	RUE ALBERT CROY 14	1330	RIXENSART	<a href="#">Cliquez ici pour plus d'informations.</a>
668/1187	COLLEGE NOTRE-DAME DES TROIS VALLEES - site N.D. des Anges	RUE DU COUVENT 2	1332	GENVAL	<a href="#">Cliquez ici pour plus d'informations.</a>
95555/10545	ECOLE PLURIELLE	RUE DE LA BRUYERE 98	1332	GENVAL	
747/1319	ATHENEE ROYAL PAUL DELVAUX	AVENUE DES VILLAS 15	1340	OTTIGNIES	<a href="#">Cliquez ici pour plus d'informations.</a>
748/1321	COLLEGE DU CHRIST-ROI	RUE DE RENIVAUX 25	1340	OTTIGNIES	
747/1320	ATHENEE ROYAL PAUL DELVAUX	RUE DE CLAIRVAUX 5	1348	LOUVAIN-LA-NEUVE	<a href="#">Cliquez ici pour plus d'informations.</a>
749/1323	LYCEE MARTIN V (des Bruyères)	RUE DU COLLEGE 3	1348	LOUVAIN-LA-NEUVE	<a href="#">Cliquez ici pour plus d'informations.</a>
95375/10281	COLLEGE DA VINCI	AVENUE DES TOURTERELLES 28	1360	PERWEZ	
616/1104	ATHENEE ROYAL JODOIGNE	CHAUSSÉE DE HANNUT 61	1370	JODOIGNE	
620/1113	INSTITUT SAINT-ALBERT	AVENUE FERNAND CHARLOT 35	1370	JODOIGNE	
622/1115	C.E.P.E.S. CENTRE PROV. D'ENS. PRIM., SEC. ET PEDAGOG.	CHAUSSÉE DE TIRLEMONT 85	1370	JODOIGNE	
641/1144	ATHENEE ROYAL NIVELLES	AVENUE DU CENTENAIRE 34	1400	NIVELLES	
642/1145	COLLEGE SAINTE-GERTRUDE	FAUBOURG DE MONS 1	1400	NIVELLES	
644/1147	INSTITUT DE L'ENFANT-JESUS LYCEE	RUE DE SOTRIAMONT 1	1400	NIVELLES	
645/1148	INSTITUT PROVINCIAL DES ARTS ET METIERS	RUE FERDINAND DELCROIX 33	1400	NIVELLES	
647/1150	INSTITUT DU SACRE-COEUR	RUE SAINT-JEAN 2	1400	NIVELLES	
648/1151	INSTITUT PROVINCIAL D'ENSEIGNEMENT TECHNIQUE	RUE DU PARADIS 79 A	1400	NIVELLES	
692/1236	ATHENEE ROYAL DE WATERLOO	RUE DE LA STATION 118	1410	WATERLOO	
693/1237	LYCEE DE BERLAYMONT	DREVE D'ARGENTEUIL 10 C	1410	WATERLOO	
694/1238	INSTITUT D'ENSEIGNEMENT SECONDAIRE DES SACRES-COEURS	PLACE ALBERT I ER	1410	WATERLOO	

565/1011	ATHENEE ROYAL RIVA-BELLA	SQUARE RIVA-BELLA	1420	BRAINE-L'ALLEUD	
568/1017	INSTITUT DE LA VALLEE BAILLY (Enseignement général)	RUE DE LA VALLEE BAILLY 102	1420	BRAINE-L'ALLEUD	
571/1022	INSTITUT DE LA VALLEE BAILLY (Enseignement technique)	RUE DE LA VALLEE BAILLY 102	1420	BRAINE-L'ALLEUD	
576/1029	CYCLE D'OBSERVATION AUTONOME CARDINAL MERCIER	CHAUSSÉE DE MONT-SAINT-JEAN 83	1420	BRAINE-L'ALLEUD	
95383/7451	COLLEGE SAINT-ETIENNE DES HAYEFFES	RUE DES HAYEFFES 35	1435	MONT-SAINT-GUIBERT	
679/1209	INSTITUT PROVINCIAL D'ENSEIGNEMENT SECONDAIRE	CHAUSSÉE DE MONS 241-243	1480	TUBIZE	
680/1212	COLLEGE SAINT-FRANCOIS D'ASSISE	RUE DE MONS 74	1480	TUBIZE	
589/1050	COLLEGE SAINT-ETIENNE CAMPUS	AV PRISONNIERS DE GUERRE 36	1490	COURT-SAINT-ETIENNE	
591/1053	INSTITUT TECHNIQUE PROVINCIAL	PARC DE WISTERZEE	1490	COURT-SAINT-ETIENNE	
95528/10531	ECOLE SECONDAIRE NESPA-BW	RUE DE LA SUCRERIE 1	1471	GENAPPE	
1994/3917	ATHENEE ROYAL CHARLES ROGIER	RUE DES CLARISSÉS 13	4000	LIEGE 1	
1998/3923	LYCEE SAINT-JACQUES	RUE DARCHIS 35	4000	LIEGE 1	
2002/3928	LYCEE SAINT-BENOIT - SAINT-SERVAIS D.O.A.	RUE LAMBERT LE BEGUE 44	4000	LIEGE 1	
2004/3930	DAMES DE L'INSTRUCTION CHRETIENNE. COLLEGE	RUE SUR-LA-FONTAINE 70	4000	LIEGE 1	
2017/3963	ECOLE D'HOTELLERIE ET DE TOURISME	RUE HORS-CHATEAU 13	4000	LIEGE 1	<a href="#">Cliquez ici pour plus d'informations</a>
2020/3968	INSTITUT SAINT-LAURENT	RUE SAINT-LAURENT 29	4000	LIEGE 1	
2022/3978	INSTITUT DON BOSCO	RUE DES WALLONS 59	4000	LIEGE 1	
2026/3994	INSTITUT MARIE-THERESE	RUE DELFOSSE 25	4000	LIEGE 1	
2027/7480	ATHENEE ROYAL FRAGNEE	RUE DE FRAGNEE 73	4000	LIEGE 1	
2038/4029	LYCEE TECHNIQUE PROVINCIAL "JEAN BOETS"	RUE HULLOS 52	4000	LIEGE 1	
2040/4033	CENTRE D'ENSEIGNEMENT SECONDAIRE LEONARD DEFRANCE	RUE DE L'ESPERANCE 62	4000	LIEGE 1	
2043/4040	INSTITUT SAINT-JEAN BERCHMANS	RUE DES WALLONS 59	4000	LIEGE 1	<a href="#">Cliquez ici pour plus d'informations</a>
2044/4041	ATHENEE ROYAL DE LIEGE ATLAS	QUAI SAINT-LEONARD 80	4000	LIEGE 1	<a href="#">Cliquez ici pour plus d'informations</a>
2073/4161	INSTITUT SAINT-BARTHELEMY D.O.A.	RUE HORS-CHATEAU 31	4000	LIEGE 1	
3157/3931	INSTITUT SAINT-SEPULCRE	RUE GENERAL BERTRAND 14	4000	LIEGE 1	<a href="#">Cliquez ici pour plus d'informations</a>
5381/3918	ATHENEE COMMUNAL LEONIE DE WAHA	BOULEVARD D AVROY 96	4000	LIEGE	
95570/10573	CENTRE SCOLAIRE SAINTE-VERONIQUE - MARIE-JOSE DOA	Rue Rennequin Sualem 20	4000	LIEGE	
1988/3907	INSTITUT NOTRE-DAME DE JUPILLE	RUE CHARLEMAGNE 47	4020	JUPILLE-SUR-MEUSE	

1992/3915	D.O.A. SAINT-LOUIS	RUE A. MAGIS 20	4020	LIEGE (BRESSOUX)	
1995/3919	ATHENEE COMMUNAL MAURICE DESTENAY	BOULEVARD SAUCY 16	4020	LIEGE 2	<a href="#">Cliquez ici pour plus d'informations</a>
2009/4179	CENTRE D'ENSEIGNEMENT SECONDAIRE LEON MIGNON	QUAI DU CONDROZ 15	4020	LIEGE 2	<a href="#">Cliquez ici pour plus d'informations</a>
2019/3967	ECOLE DE COIFFURE ET DE BIOESTHETIQUE	RUE DE PITTEURS 31	4020	LIEGE 2	
1981/3899	INSTITUT MARIA GORETTI	RUE RENORY 101	4031	ANGLEUR	
1984/3903	ATHENEE ROYAL DE CHENEE	RUE BOURDON 32	4032	CHENEE	
1985/3904	COLLEGE SAINT-JOSEPH	RUE SOEUR LUTGARDIS 4	4032	CHENEE	
1897/3763	ATHENEE ROYAL DE HERSTAL	RUE JEAN LAMBERT SAUVEUR 59	4040	HERSTAL	
1899/3766	NOTRE-DAME SAINT LAMBERT ET SAINT-LAURENT - DOA	RUE ELISA DUMONCEAU 75	4040	HERSTAL	
1901/3769	ECOLE POLYTECHNIQUE DE HERSTAL - ENSEIGNEMENT DE LA PROVINCE DE LIEGE	RUE DE L'ECOLE TECHNIQUE 34	4040	HERSTAL	
1902/3771	INSTITUT PROVINCIAL D'ENSEIGNEMENT SECONDAIRE DE HERSTAL	RUE DU GRAND PUIITS 66	4040	HERSTAL	
1855/3695	COLLEGE EPISCOPAL DU SARTAY	RUE P. HENVARD 64	4053	EMBOURG	
2123/4252	ATHENEE ROYAL AIR PUR	RUE DES NATIONS-UNIES 1	4100	SERAING	
2124/4254	ATHENEE ROYAL LUCIE DEJARDIN	RUE DE L'INDUSTRIE 127	4100	SERAING	<a href="#">Cliquez ici pour plus d'informations</a>
2125/4255	COLLEGE SAINT-MARTIN - I.S.M. PAIRAY	RUE DE LA PROVINCE 101	4100	SERAING	<a href="#">Cliquez ici pour plus d'informations</a>
2128/4261	ECOLE POLYTECHNIQUE DE SERAING - ENSEIGNEMENT DE LA PROVINCE DE LIEGE	RUE COLARD TROUILLET 48	4100	SERAING	
2129/4264	INSTITUT SAINTE-MARIE	RUE COCKERILL 148	4100	SERAING	<a href="#">Cliquez ici pour plus d'informations</a>
2133/4280	INSTITUT PROVINCIAL D'ENSEIGNEMENT SECONDAIRE DE SERAING	QUAI DES CARMES 43	4101	JEMEPPE-SUR-MEUSE	
2124/4250	ATHENEE ROYAL LUCIE DEJARDIN	AVENUE DU CENTENAIRE 250	4102	OUGREE	<a href="#">Cliquez ici pour plus d'informations</a>
1870/3722	ATHENEE ROYAL D'ESNEUX	RUE DE L'ATHENEE 6	4130	ESNEUX	
1762/3510	PETIT SEMINAIRE DE SAINT-ROCH	ALLEE DE BERNARDFAGNE 7	4190	FERRIERES	
2397/4812	LYCEE SAINTE-CROIX ET NOTRE-DAME	AVENUE PAUL BRIEN 4	4280	HANNUT	
2401/4824	ATHENEE ROYAL HANNUT	RUE DE TIRLEMONT 22	4280	HANNUT	
2415/4857	ATHENEE ROYAL WAREMME	RUE GUSTAVE RENIER 1	4300	WAREMME	
2418/4863	INSTITUT SAINT-LAURENT	RUE DU CASINO 6	4300	WAREMME	<a href="#">Cliquez ici pour plus d'informations</a>
2419/4865	INSTITUT PROVINCIAL D'ENSEIGNEMENT SECONDAIRE DE HESBAYE	RUE DE HUY 123	4300	WAREMME	
2215/4463	ATHENEE PROVINCIAL DE FLEMALLE GUY LANG	GRAND'ROUTE 317	4400	FLEMALLE-HAUTE	

2101/4212	ATHENEE ROYAL PAUL BRUSSON	RUE FELIX BERNARD 1	4420	SAINT-NICOLAS	<a href="#">Cliquez ici pour plus d'informations</a>
1827/3637	COLLEGE SAINT-FRANCOIS D'ASSISE	RUE DU CIMETIERE 2	4430	ANS	<a href="#">Cliquez ici pour plus d'informations</a>
1826/3634	ATHENEE ROYAL D'ANS	RUE GEORGES TRUFFAUT 37	4432	ALLEUR	
2101/4412	ATHENEE ROYAL PAUL BRUSSON	RUE VINAVE	4460	GRACE-HOLLOGNE	<a href="#">Cliquez ici pour plus d'informations</a>
1787/4844	ATHENEE ROYAL AGRI - SAINT-GEORGES	RUE ELOI FOUARGE 31	4470	SAINT-GEORGES-SUR-MEUSE	<a href="#">Cliquez ici pour plus d'informations</a>
1775/3533	ATHENEE ROYAL DE HUY	QUAI D'ARONA 5	4500	HUY	
1777/3537	COLLEGE SAINT-QUIRIN	RUE ENTRE-DEUX-PORTES 75	4500	HUY	
1778/3539	INSTITUT SAINTE-MARIE	RUE VANKEERBERGHEN 10-12	4500	HUY	
1779/3541	ECOLE POLYTECHNIQUE DE HUY-ENSEIGNEMENT DE LA PROVINCE DE LIEGE	RUE SAINT-PIERRE 48	4500	HUY	
1780/3542	INSTITUT PROVINCIAL D'ENSEIGNEMENT SECONDAIRE DE HUY	AVENUE DELCHAMBRE 6	4500	HUY	
1781/3547	INSTITUT DON BOSCO	RUE DES COTILLAGES 2	4500	HUY	
1787/3560	ATHENEE ROYAL AGRI - SAINT-GEORGES	RUE SAINT-VICTOR 5	4500	HUY	<a href="#">Cliquez ici pour plus d'informations</a>
1802/3588	INSTITUT LIBRE DU CONDROZ SAINT-FRANCOIS (section Val Notre-Dame)	RUE DU VAL NOTRE-DAME 396	4520	ANTHEIT	<a href="#">Cliquez ici pour plus d'informations</a>
1751/3482	INSTITUT DE L'INSTRUCTION CHRETIENNE-ABBAYE DE FLONE	CHAUSSÉE ROMAINE 2	4540	FLONE	
1792/3568	ATHENEE ROYAL PRINCE BAUDOUIIN	RUE DU FOURNEAU 40	4570	MARCHIN	
1801/3586	ATHENEE ROYAL D'OUFFET	RUE MOGNEE 21	4590	OUFFET	
1802/3587	INSTITUT LIBRE DU CONDROZ SAINT-FRANCOIS	RUE DU PERRON 31	4590	OUFFET	<a href="#">Cliquez ici pour plus d'informations</a>
2174/4373	ATHENEE ROYAL VISE	RUE DU GOLLET 2	4600	WISE	
2175/4375	D.O.A. SAINT-HADELIN	RUE SAINT-HADELIN 15	4600	WISE	<a href="#">Cliquez ici pour plus d'informations</a>
1881/9801	CENTRE SCOLAIRE SAINTE-JULIENNE (D1)	AVENUE DES MARTYRS 246	4620	FLERON	
2159/4344	ATHENEE ROYAL SOUMAGNE	RUE DES PRAIRIES 30	4630	SOUMAGNE	
2247/4519	COLLEGE PROVIDENCE I - D.O.A.	AVENUE REINE ASTRID 9	4650	HERVE	
2249/4521	COLLEGE PROVIDENCE II D.O.A.	AVENUE REINE ASTRID 9	4650	HERVE	
2334/4676	ATHENEE ROYAL THIL LORRAIN VERVIERS I	RUE THIL LORRAIN 1-3	4800	VERVIERS	
2337/4682	CENTRE SCOLAIRE SAINT-FRANCOIS-XAVIER	RUE DE ROME 18	4800	VERVIERS	
2339/4685	ECOLE POLYTECHNIQUE DE VERVIERS - ENSEIGNEMENT DE LA PROVINCE DE LIEGE	RUE AUX LAINES 69	4800	VERVIERS	
2344/4695	INSTITUT D'ENSEIGNEMENT TECHNIQUE DON BOSCO	RUE DES ALLIES 70	4800	VERVIERS	
2347/4698	INSTITUT SAINT-FRANCOIS-XAVIER	RUE DE FRANCORCHAMPS 12	4800	VERVIERS	



2354/4717	ATHENEE ROYAL VERDI	RUE DES WALLONS 57	4800	VERVIERS	<a href="#">Cliquez ici pour plus d'informations.</a>
2355/4718	INSTITUT PROVINCIAL D'ENSEIGNEMENT SECONDAIRE DE VERVIERS	RUE PELTZER DE CLERMONT 104	4800	VERVIERS	
2356/4720	INSTITUT SAINTE-CLAIRE	RUE SECHEVAL 32	4800	VERVIERS	
95525/10509	INSTITUT SAINT-MICHEL	RUE DU COLLEGE 126	4800	VERVIERS	
2335/4677	INSTITUT NOTRE-DAME	AVENUE JEAN TASTE 38	4802	HEUSY	
2365/4741	ATHENEE ROYAL DE WELKENRAEDT	RUE GERARD DELVOYE 2	4840	WELKENRAEDT	
2366/4742	INSTITUT SAINT-JOSEPH	RUE DE L'EGLISE 33	4840	WELKENRAEDT	
2377/4764	COLLEGE NOTRE-DAME	RUE DE MORESNET 157	4851	GEMMENICH	
2354/4584	ATHENEE ROYAL VERDI	RUE DES JARDINS 4	4860	PEPINSTER	<a href="#">Cliquez ici pour plus d'informations.</a>
2284/4593	ATHENEE ROYAL ET ECOLE D'HOTELLERIE DE SPA	RUE DES CAPUCINS 8	4900	SPA	
2309/4640	INSTITUT SAINT-ROCH D.O.A.	MARCHE 2	4910	THEUX	
2310/4641	INSTITUT PROVINCIAL D'ENSEIGNEMENT AGRONOMIQUE	RUE DU CANADA 157	4910	LA REID	
1837/3659	ATHENEE ROYAL AYWAILLE	AVENUE FRANCOIS CORNESSE 48	4920	AYWAILLE	
1839/3662	CENTRE SCOLAIRE SAINT-JOSEPH - SAINT-RAPHAEL	AVENUE DE LA PORALLEE 40	4920	SOUGNE-REMOUCHAMPS	<a href="#">Cliquez ici pour plus d'informations.</a>
2361/4735	ATHENEE ROYAL WAIMES	RUE DES HETRES 2 A	4950	WAIMES	
2272/4560	ATHENEE ROYAL ARDENNE - HAUTES FAGNES	ROUTE DE FALIZE 21	4960	MALMEDY	<a href="#">Cliquez ici pour plus d'informations.</a>
2273/4561	INSTITUT NOTRE-DAME	RUE DERRIERE LA GARE 12	4960	MALMEDY	
2272/4617	ATHENEE ROYAL ARDENNE - HAUTES FAGNES	HAUTE LEVEE 3	4970	STAVELOT	<a href="#">Cliquez ici pour plus d'informations.</a>
2292/4618	COLLEGE SAINT-REMACLE D.O.A.	AVENUE FERDINAND NICOLAY 35	4970	STAVELOT	<a href="#">Cliquez ici pour plus d'informations.</a>
2292/7269	COLLEGE SAINT-REMACLE D.O.A.	AVENUE DE LA SALM 17	4980	TROIS-PONTS	<a href="#">Cliquez ici pour plus d'informations.</a>
2895/6288	INSTITUT PROVINCIAL ENSEIGNEMENT SECONDAIRE	PLACE DU THEATRE 3	5000	NAMUR	<a href="#">Cliquez ici pour plus d'informations.</a>
2989/5929	INSTITUT SAINT-LOUIS	RUE PEPIN 7	5000	NAMUR	
2991/5933	ETABLISSEMENT DES SCEURS DE NOTRE-DAME	RUE DU LOMBARD 41	5000	NAMUR	
2992/5934	COMMUNAUTE SCOLAIRE SAINTE-MARIE	RUE DU PRESIDENT 28	5000	NAMUR	
2998/5948	INSTITUT TECHNIQUE DE LA COMMUNAUTE FRANCAISE	RUE DU 4 E GENIE 2	5000	NAMUR	
2999/5950	INSTITUT TECHNIQUE	RUE ASTY MOULIN 60	5000	NAMUR	
3001/5928	INSTITUT SAINTE-URSULE	RUE DE BRUXELLES 78	5000	NAMUR	
3002/5956	INSTITUT ILON SAINT-JACQUES	RUE DES CARMES 12	5000	NAMUR	
3010/5973	INSTITUT D'ENS. DES ARTS,TECHNIQUES,SCIENCES ET ARTISANAT - I.A.T.A.	RUE DE LA MONTAGNE 43 A	5000	NAMUR	

95330/5927	ATHENEE ROYAL DE NAMUR	RUE DU COLLEGE 8	5000	NAMUR	<a href="#">Cliquez ici pour plus d'informations</a>
2973/5909	COLLEGE SAINT-SERVAIS	RUE DE LA PEPINIERE 101	5002	SAINT-SERVAIS	<a href="#">Cliquez ici pour plus d'informations</a>
2980/5918	INSTITUT SAINT-BERTHUIIN	RUE FOND DE MALONNE 129	5020	MALONNE	
3020/5988	INSTITUT DE LA PROVIDENCE	PLACE DU COUVENT 3	5020	CHAMPION	
3071/6104	ATHENEE ROYAL GEMBLOUX	RUE GUSTAVE DOCQ 26	5030	GEMBLOUX	
3074/6107	COLLEGE SAINT-GUIBERT D.O.A.	PLACE DE L'ORNEAU 21	5030	GEMBLOUX	
3075/6109	INSTITUT TECHNIQUE DE LA COMMUNAUTE FRANCAISE	RUE ENTREE JACQUES 31	5030	GEMBLOUX	
3047/6043	ATHENEE ROYAL TAMINES	AVENUE PRESIDENT ROOSEVELT 57	5060	TAMINES	
3049/6047	COMMUNAUTE EDUCATIVE SAINT-JEAN-BAPTISTE	RUE DU COLLEGE 27	5060	TAMINES	<a href="#">Cliquez ici pour plus d'informations</a>
3057/6049	COLLEGE SAINT-ANDRE (enseignement technique et professionnel)	RUE DES AUGES 22	5060	SAMBREVILLE	<a href="#">Cliquez ici pour plus d'informations</a>
3058/6071	COLLEGE SAINT-ANDRE (enseignement général)	RUE DES AUGES 22	5060	SAMBREVILLE	
3057/8332	COLLEGE SAINT-ANDRE (enseignement technique et professionnel)	PLACE DU CHAPITRE 4	5070	FOSSES-LA-VILLE	<a href="#">Cliquez ici pour plus d'informations</a>
2965/5891	ATHENEE ROYAL DE JAMBES	RUE DE GERONSART 150	5100	JAMBES	
2968/5894	INSTITUT SAINTE MARIE	CHAUSSÉE DE LIEGE 246	5100	JAMBES	
2969/5895	INSTITUT SAINT-JOSEPH	RUE MAZY 20	5100	JAMBES	
2977/5914	COLLEGE NOTRE-DAME DE LA PAIX	PLACE NOTRE-DAME DE LA PAIX 5	5101	ERPENT	
2920/5788	SEMINAIRE DE FLOREFFE	RUE DU SEMINAIRE 7	5150	FLOREFFE	
5143/6957	COLLEGE DE GODINNE-BURNOT D.O.A.	ROUTE DE FLOREFFE 26	5170	PROFONDEVILLE	<a href="#">Cliquez ici pour plus d'informations</a>
3084/6125	ATHENEE ROYAL BAUDOUIIN I ER	RUE FRANCOIS HITTELET 89	5190	JEMEPPE-SUR-SAMBRE	
2894/5738	ATHENEE ROYAL JEAN TOUSSEUL	RUE ADELINÉ HENIN 4	5300	ANDENNE	
2896/5742	INSTITUT SAINTE-BEGGE	PLACE DU CHAPITRE 12	5300	ANDENNE	
2895/5741	INSTITUT PROVINCIAL ENSEIGNEMENT SECONDAIRE	RUE FRANCOIS JASSOGNE 2 A	5300	SEILLES	<a href="#">Cliquez ici pour plus d'informations</a>
2915/5780	COLLEGE ABBE NOEL	RUE DU COLLEGE 4	5310	EGHEZEE	
3007/5966	INSTITUT TECHNIQUE DE LA COMMUNAUTE FRANCAISE HENRI MAUS	CHAUSSÉE DE LOUVAIN 92	5310	EGHEZEE	
2895/6458	INSTITUT PROVINCIAL ENSEIGNEMENT SECONDAIRE	RUE DU HARAS 16	5340	GESVES	<a href="#">Cliquez ici pour plus d'informations</a>
2824/5586	COLLEGE NOTRE-DAME	RUE DE BONSECOURS 2	5500	DINANT	<a href="#">Cliquez ici pour plus d'informations</a>
2826/5590	ATHENEE ROYAL DINANT - HERBUCHENNE	RUE SAINT PIERRE 90	5500	DINANT	<a href="#">Cliquez ici pour plus d'informations</a>
5143/6956	COLLEGE DE GODINNE-BURNOT D.O.A.	CARREFOUR DE L'EUROPE 3	5530	GODINNE	<a href="#">Cliquez ici pour plus d'informations</a>
2787/5514	COLLEGE SAINT-BENOIT DE MAREDSOUS	RUE DE MAREDSOUS 12	5537	DENEE	
2792/5528	ATHENEE ROYAL NORBERT COLLARD	RUE DE DINANT 23	5570	BEAURAING	

2793/5530	INSTITUT NOTRE-DAME	RUE DE GIVET 21	5570	BEAURAING	
2794/5531	INSTITUT NOTRE-DAME DU SACRE-COEUR	RUE DE ROCHEFORT 92	5570	BEAURAING	
2865/5670	ATHENEES ROYAL ROCHEFORT-JEMELLE	RUE JACQUET 102	5580	ROCHEFORT	
2866/5671	INSTITUT JEAN XXIII	RUE DE LA SAUVENIERE 7	5580	ROCHEFORT	
2805/5557	ATHENEES ROYAL DU CONDROZ JULES DELOT	SQUARE OMER BERTRAND 1	5590	CINEY	
2806/5558	ECOLE PROVINCIALE D'AGRONOMIE ET DES SCIENCES DE CINEY	RUE DE SAINT-QUENTIN 14	5590	CINEY	
2807/5559	INSTITUT SAINT-JOSEPH ENSEIGNEMENT GENERAL	RUE SAINT-HUBERT 14-16	5590	CINEY	
2808/5560	INSTITUT DE LA PROVIDENCE	RUE PICONETTE 1	5590	CINEY	
2809/5561	INSTITUT SAINT-JOSEPH - ENSEIGNEMENT TECHNIQUE	RUE SAINT-HUBERT 14-16	5590	CINEY	
3131/6224	ATHENEES ROYAL "JEAN ROSTAND" DE PHILIPPEVILLE	AVENUE DE SAMART 2 B	5600	PHILIPPEVILLE	
3132/6225	INSTITUT NOTRE-DAME	RUE EGLISE SAINT-PHILIPPE 10 A	5600	PHILIPPEVILLE	
3117/6200	ATHENEES ROYAL FLORENNES	RUE DES ECOLES 21	5620	FLORENNES	<a href="#">Cliquez ici pour plus d'informations</a>
3121/6206	INSTITUT SAINT-JOSEPH D.O.A.	RUE DE CORENNE 1	5620	FLORENNES	
1073/2089	COLLEGE SAINT-AUGUSTIN	RUE DE LA THYRIA 16	5651	THY-LE-CHATEAU	<a href="#">Cliquez ici pour plus d'informations</a>
3104/6726	INSTITUT SAINTE-MARIE	RUE NOIRET 6	5660	COUVIN	
3107/6171	ATHENEES ROYAL JEAN REY	LA CROISSETTE 1	5660	COUVIN	<a href="#">Cliquez ici pour plus d'informations</a>
3117/6179	ATHENEES ROYAL FLORENNES	RUE MARTIN SANDRON 141	5680	DOISCHE	<a href="#">Cliquez ici pour plus d'informations</a>
908/1657	ATHENEES ROYAL VAUBAN	RUE EMILE TUMELAIRE 12	6000	CHARLEROI	
909/1658	ATHENEES ROYAL ERNEST SOLVAY	BOULEVARD EMILE DEVREUX 27	6000	CHARLEROI	
910/1659	INSTITUT SAINT JOSEPH	BOULEVARD DE L'YSER 12	6000	CHARLEROI	
911/1661	CENTRE SCOLAIRE DU SACRE-COEUR	BOULEVARD AUDENT 58	6000	CHARLEROI	
912/1662	INSTITUT NOTRE-DAME	RUE DE MARCINELLE 41	6000	CHARLEROI	
920/1678	INSTITUT D'ENSEIGNEMENT TECHNIQUE NOTRE-DAME	RUE DE LA SCIENCE 50-62	6000	CHARLEROI	
921/1680	INSTITUT SAINT-ANDRE	RUE DU PARC 6	6000	CHARLEROI	
923/1685	UNIVERSITE DU TRAVAIL - INSTITUT D'ENSEIGNEMENT TECHNIQUE SECONDAIRE	BOULEVARD GUSTAVE ROULLIER 1	6000	CHARLEROI	
926/1691	UNIVERSITE DU TRAVAIL - INSTITUT JEAN JAURES	RUE DE LA BROUCHETERRE 52 B	6000	CHARLEROI	
95331/1673	COLLEGE DES AUMONIERIS DU TRAVAIL DE CHARLEROI	GRAND'RUE 185	6000	CHARLEROI	<a href="#">Cliquez ici pour plus d'informations</a>
983/1852	CENTRE EDUCATIF COMMUNAL SECONDAIRE "LA GARENNE"	RUE DE LODELINSART 200	6000	CHARLEROI	
954/1773	ATHENEES ROYAL JULES DESTREE	RUE DES HAIES 76	6001	MARCINELLE	

980/1842	CENTRE EDUCATIF COMMUNAL SECONDAIRE DE COUILLET-MARCINELLE	ROUTE DE PHILIPPEVILLE 304	6010	COUILLET	<a href="#">Cliquez ici pour plus d'informations</a>
950/1761	ATHENEE ROYAL YVONNE VIESLET	RUE DES REMPARTS 35	6030	MARCHIENNE-AU-PONT	
940/1738	ATHENEE ROYAL ORSINI DEWERPE	RUE GENDEBIEN 1	6040	JUMET	
941/1739	CENTRE SCOLAIRE SAINT-JOSEPH - NOTRE-DAME	RUE EMILE STRIMELLE 1	6040	JUMET	
710/1774	ECOLE INTERNATIONALE "LE VERSEAU" - E.L.C.E.	RUE DOM BERLIERE 7	6041	GOSSELIES	<a href="#">Cliquez ici pour plus d'informations</a>
932/1725	ATHENEE ROYAL LES MARLAIRES	RUE DE LA PROVIDENCE 12	6041	GOSSELIES	
933/1726	INSTITUT DE LA PROVIDENCE HUMANITES	FAUBOURG DE BRUXELLES 105	6041	GOSSELIES	
934/1727	COLLEGE SAINT-MICHEL	FAUBOURG DE CHARLEROI 15	6041	GOSSELIES	
936/1733	INSTITUT SAINTE-ANNE	RUE CIRCULAIRE 5	6041	GOSSELIES	
95313/10289	COLLEGE DES ETOILES	RUE FAUBOURG DE CHARLEROI 14B	6041	GOSSELIES	<a href="#">Cliquez ici pour plus d'informations</a>
945/1752	ATHENEE ROYAL GILLY	RUE DU CALVAIRE 20	6060	GILLY	
946/1754	LYCEE MIXTE FRANCOIS DE SALES (G et T)	RUE DES VALLEES 18	6060	GILLY	
967/1810	INSTITUT PROVINCIAL D'ENSEIGNEMENT SECONDAIRE PARAMEDICAL	RUE DE LA SAMARITAINE 14	6061	MONTIGNIES-SUR-SAMBRE	
1057/2035	ATHENEE ROYAL LOUIS DELATTRE	RUE DE L'ATHENEE 32	6140	FONTAINE-L'EVEQUE	
95333/2040	INSTITUT SAINTE-MARIE	RUE DE L'ENSEIGNEMENT 1	6140	FONTAINE-L'EVEQUE	
1000/1899	INSTITUT SAINTE-MARIE	RUE NEUVE 26	6200	CHATELET	
1002/1903	INSTITUT SAINT-JOSEPH	PLACE JEAN GUYOZ 1	6200	CHATELET	
1004/1909	INSTITUT SAINTE-MARIE	PLACE D'ARENBERG 20	6200	CHATELINEAU	<a href="#">Cliquez ici pour plus d'informations</a>
1005/1911	COLLEGE SAINT PIE X	RUE LLOYD GEORGE 15	6200	CHATELINEAU	
998/1895	ATHENEE ROYAL PIERRE PAULUS	RUE DES GAUX 100	6200	CHATELET	
999/1898	ATHENEE ROYAL RENE MAGRITTE	RUE DU COLLEGE 16	6200	CHATELET	
1106/2175	INSTITUT SAINTE-MARIE	RUE DE L'EGLISE 7	6210	REVES	
1045/2001	ATHENEE ROYAL JOURDAN	RUE DE FLEURJOUX 3	6220	FLEURUS	
1046/2002	INSTITUT NOTRE-DAME	RUE DE BRUXELLES 97	6220	FLEURUS	
3049/2012	COMMUNAUTE EDUCATIVE SAINT-JEAN-BAPTISTE	RUE DES DAMES 5	6224	WANFERCEE-BAULET	<a href="#">Cliquez ici pour plus d'informations</a>
1093/2147	ATHENEE ROYAL PONT-A-CELLES	RUE DE L'EGLISE 107 B	6230	PONT-A-CELLES	
1072/2087	INSTITUT NOTRE-DAME DE LOVERVAL	ROUTE DE PHILIPPEVILLE 35	6280	LOVERVAL	
1073/2088	COLLEGE SAINT-AUGUSTIN	AVENUE REINE ASTRID 13	6280	GERPINNES	<a href="#">Cliquez ici pour plus d'informations</a>
1525/3073	ATHENEE ROYAL DE CHIMAY	RUE DE NOAILLES 3	6460	CHIMAY	
1526/3074	COLLEGE SAINT-JOSEPH	RUE DE VIRELLES 75	6460	CHIMAY	

1606/3206	INSTITUT TECHNIQUE DE LA COMMUNAUTE FRANCAISE DAVID LACHMAN	RUE PAULINE HUBERT 40	6470	RANCE	
1493/3006	ATHENEE ROYAL BEAUMONT	RUE GERMAIN MICHIELS 3	6500	BEAUMONT	
1494/3008	INSTITUT PARIDAENS	GRAND'PLACE 12	6500	BEAUMONT	
1569/3140	ATHENEE ROYAL THUIN	DREVE DES ALLIES 11	6530	THUIN	
1570/3141	INSTITUT NOTRE-DAME	GRAND'RUE 68	6530	THUIN	
1538/3097	INSTITUT D'ENSEIGNEMENT TECHNIQUE DE LA COMMUNAUTE FRANCAISE	RUE ALBERT 1ER 21	6560	ERQUELINNES	
1540/3100	ECOLE D'ARTS ET METIERS	RUE SAINTE-THERESE 47	6560	ERQUELINNES	
2506/5047	ATHENEE ROYAL DE BASTOGNE - HOUFFALIZE	AVENUE DE LA GARE 12	6600	BASTOGNE	<a href="#">Cliquez ici pour plus d'informations.</a>
2509/5052	INSTITUT COMMUNAL D'ENSEIGNEMENT TECHNIQUE	RUE DES REMPARTS 57	6600	BASTOGNE	
2514/5061	INSTITUT NOTRE-DAME SEMINAIRE 1ER DEGRE	RUE DES ECOLES 20	6600	BASTOGNE	
2506/5085	ATHENEE ROYAL DE BASTOGNE - HOUFFALIZE	RUE DU STOQUEUX 2	6660	HOUFFALIZE	<a href="#">Cliquez ici pour plus d'informations.</a>
2541/5098	INSTITUT DU SACRE-COEUR	RUE DES CHARS A BOEUFS 12	6690	VIELSALM	
2544/5106	ATHENEE ROYAL VIELSALM - MANHAY	LES GRANDS CHAMPS 18A	6690	VIELSALM	<a href="#">Cliquez ici pour plus d'informations.</a>
2460/4956	ATHENEE ROYAL ARLON	RUE DE SESSELICH 83	6700	ARLON	
2462/4958	INSTITUT SAINTE-MARIE -ENSEIGNEMENT SECONDAIRE	RUE DE BASTOGNE 33	6700	ARLON	
2463/4959	INSTITUT NOTRE-DAME (D1)	RUE JOSEPH NETZER 21	6700	ARLON	
2465/4962	INSTITUT CARDIJN LORRAINE - Aumôniers du travail - Arlon - Differt - Athus enseignement technique et professionnel	RUE DE NEUFCHATEAU 69	6700	ARLON	
2467/4966	INSTITUT TECHNIQUE DE LA COMMUNAUTE FRANCAISE ETIENNE LENOIR	CHEMIN DE WEYLER 2	6700	ARLON	
95608/10624	ECOLE SECONDAIRE ENOVA	VOIE DE LA LIBERTE 107	6717	ATTERT	
2776/5497	CENTRE SCOLAIRE SAINT-BENOIT 1ER DEGRE	AVENUE DE LA GARE 68	6720	HABAY-LA-NEUVE	
2756/5455	ATHENEE ROYAL NESTOR OUTER	FAUBOURG D'ARIVAL 48	6760	VIRTON	
2757/5457	COLLEGE NOTRE-DAME DU BONLIEU	RUE CHANOINE CROUSSE 1	6760	VIRTON	
2758/5458	INSTITUT DE LA SAINTE-FAMILLE	RUE DE MONTMEDY 2	6760	VIRTON	
2762/5464	INSTITUT DES ARTS ET METIERS	RUE D'ARLON 112	6760	VIRTON	
2487/6563	INSTITUT CARDIJN LORRAINE - Aumôniers du travail - Arlon - Differt - Athus enseignement général	RUE DE L'INSTITUT 15	6780	MESSANCY	<a href="#">Cliquez ici pour plus d'informations.</a>
2487/5011	INSTITUT CARDIJN LORRAINE - Aumôniers du travail - Arlon - Differt - Athus enseignement général	RUE LUTTGENS 10	6791	ATHUS	<a href="#">Cliquez ici pour plus d'informations.</a>

2490/5015	ATHENEE ROYAL ATHUS	RUE NEUVE 32	6791	ATHUS	
2710/5370	INSTITUT SAINT-JOSEPH - ECOLE TECHNIQUE BERTRIX (E.G.)	RUE DE BONANCE 11	6800	LIBRAMONT-CHEVIGNY	<a href="#">Cliquez ici pour plus d'informations</a>
2712/5375	INSTITUT TECHNIQUE DE LA COMMUNAUTE FRANCAISE	AVENUE HERBOFIN 39	6800	LIBRAMONT-CHEVIGNY	
2721/5393	ATHENEE ROYAL GERMAIN ET GILBERT GILSON	RUE DE L'INSTITUT 47	6810	IZEL	
2738/5420	INSTITUT SAINTE-ANNE	RUE DE LA STATION 2	6820	FLORENVILLE	
2636/5259	ATHENEE ROYAL DE BOUILLON - PALISEUL	RUE DU COLLEGE 35	6830	BOUILLON	
2637/5260	INSTITUT SAINTE-MARIE	RUE GEORGES LORAND 3	6830	BOUILLON	
2665/5303	ATHENEE ROYAL DE NEUFCHATEAU - BERTRIX	AVENUE DE LA VICTOIRE 28	6840	NEUFCHATEAU	<a href="#">Cliquez ici pour plus d'informations</a>
2667/5307	INSTITUT SAINT-MICHEL	PLACE DU CHATEAU 3	6840	NEUFCHATEAU	
2680/5323	INSTITUT SAINT-JOSEPH	AVENUE ARTHUR TAGNON 1	6850	CARLSBOURG	
95345/5340	ECOLE SECONDAIRE LIBRE SAINT-HUBERT	RUE SAINT-GILLES 41	6870	SAINT-HUBERT	<a href="#">Cliquez ici pour plus d'informations</a>
2626/5242	INSTITUT NOTRE-DAME	RUE DE BURHAIMONT 11	6880	BERTRIX	
2665/5241	ATHENEE ROYAL DE NEUFCHATEAU - BERTRIX	RUE DU GIBET 50	6880	BERTRIX	<a href="#">Cliquez ici pour plus d'informations</a>
2710/5243	INSTITUT SAINT-JOSEPH - ECOLE TECHNIQUE BERTRIX - Ens. tech. et prof.	RUE DE LA RETRAITE 1	6880	BERTRIX	<a href="#">Cliquez ici pour plus d'informations</a>
2593/5186	ATHENEE ROYAL MARCHE-BOMAL	AVENUE DE LA TOISON D'OR 71	6900	MARCHE-EN-FAMENNE	<a href="#">Cliquez ici pour plus d'informations</a>
2594/8105	INSTITUT SAINTE-JULIE - DOA	RUE AMERICAINE 28	6900	MARCHE-EN-FAMENNE	
2693/5351	COLLEGE D'ALZON	RUE DE HAN 1	6927	BURE	
2563/5143	INSTITUT DU SACRE-COEUR	EN CHAROTTE 28	6940	BARVAUX-SUR-OURTHE	
2593/5141	ATHENEE ROYAL MARCHE-BOMAL	RUE DU NOFIOT 1	6941	BOMAL-SUR-OURTHE	<a href="#">Cliquez ici pour plus d'informations</a>
2544/5230	ATHENEE ROYAL VIELSALM - MANHAY	RUE DU PRE DES FOSSES 7	6960	MANHAY	<a href="#">Cliquez ici pour plus d'informations</a>
2586/5171	ATHENEE ROYAL DE LA ROCHE-EN-ARDENNE	RUE DES EVETS 4	6980	LA ROCHE-EN-ARDENNE	
2587/5173	INSTITUT SAINT-JOSEPH- SACRE-COEUR	VIEILLE ROUTE DE BEAUSAIN 22	6980	LA ROCHE-EN-ARDENNE	<a href="#">Cliquez ici pour plus d'informations</a>
1192/2331	ATHENEE ROYAL MONS I	RUE DE L'ATHENEE 4	7000	MONS	
1193/2333	ATHENEE ROYAL MARGUERITE BERVOETS	AVENUE VICTOR MAISTRIAU 11	7000	MONS	
1199/2351	CENTRE SCOLAIRE SAINT-STANISLAS	RUE DES DOMINICAINS 15	7000	MONS	
1205/2367	ECOLE DU FUTUR	RUE DES ETAMPES 2	7000	MONS	
1207/2370	INSTITUT TECHNIQUE DES URSULINES	AVENUE DU TIR 12	7000	MONS	
1229/2429	ATHENEE PROVINCIAL JEAN D'AVESNES	AV DU GOUVERNEUR E. CORNEZ 1	7000	MONS	
1230/2430	INSTITUT SAINT-LUC	RUE SAINT-LUC 3	7000	MONS	<a href="#">Cliquez ici pour plus d'informations</a>

1231/2431	INSTITUT DU SACRE - COEUR	RUE DES DOMINICAINS 9	7000	MONS	
1194/2336	INSTITUT SAINT-FERDINAND	AVENUE MARECHAL FOCH 824	7012	JEMAPPES	
1464/2946	ATHENEE ROYAL JULES BORDET	BLD FRANKLIN ROOSEVELT 27	7060	SOIGNIES	<a href="#">Cliquez ici pour plus d'informations</a>
1468/9000	COLLEGE SAINT-VINCENT 1er degré	CHAUSSÉE DE BRAINE 22	7060	SOIGNIES	<a href="#">Cliquez ici pour plus d'informations</a>
1469/2953	LYCEE PROVINCIAL DES SCIENCES ET DES TECHNOLOGIES	RUE DE LA STATION 59	7060	SOIGNIES	<a href="#">Cliquez ici pour plus d'informations</a>
1429/6433	INSTITUT SAINT-JOSEPH D.O.A.	GRAND'PLACE 12	7070	LE ROEULX	<a href="#">Cliquez ici pour plus d'informations</a>
1230/2250	INSTITUT SAINT-LUC	Rue des Dames 77	7080	FRAMERIES	<a href="#">Cliquez ici pour plus d'informations</a>
1361/2734	INSTITUT TECHNIQUE SAINT-GABRIEL	RUE DE MONS 80	7090	BRAINE-LE-COMTE	
1363/2742	INSTITUT NOTRE-DAME DE BONNE-ESPERANCE	RUE DES POSTES 101	7090	BRAINE-LE-COMTE	
1464/2729	ATHENEE ROYAL JULES BORDET	CHEMIN DE FELUY 2	7090	BRAINE-LE-COMTE	<a href="#">Cliquez ici pour plus d'informations</a>
1411/2841	ATHENEE ROYAL LA LOUVIERE	RUE DE BOUVY 15	7100	LA LOUVIERE	<a href="#">Cliquez ici pour plus d'informations</a>
1414/2845	INSTITUT PROVINCIAL D'ENSEIGNEMENT SECONDAIRE LEON HUREZ	RUE BONNE ESPERANCE 1	7100	LA LOUVIERE	
1418/2850	INSTITUT SAINTE-MARIE	RUE DE BOUVY 35	7100	LA LOUVIERE	
1419/2851	ATHENEE PROVINCIAL	BOULEVARD DU TIVOLI 2 B	7100	LA LOUVIERE	
1429/2869	INSTITUT SAINT-JOSEPH D.O.A.	RUE GUSTAVE BOEL 55	7100	LA LOUVIERE	<a href="#">Cliquez ici pour plus d'informations</a>
1432/2880	INSTITUT PROVINCIAL DE NURSING DU CENTRE	RUE E. MILCAMPS 13 B - B.P.95	7100	LA LOUVIERE	
1579/3160	SEMINAIRE DE BONNE-ESPERANCE	RUE GREGOIRE JURION 22	7120	ESTINNES	
1506/3039	ATHENEE ROYAL DE BINCHE	PLACE DES DROITS DE L'HOMME 16	7130	BINCHE	
1507/3040	COLLEGE NOTRE-DAME DE BON SECOURS	RUE DE MERBES 25	7130	BINCHE	
1508/3041	INSTITUT PROVINCIAL D'ENSEIGNEMENT CHARLES DELIEGE	RUE DES ARCHERS 12	7130	BINCHE	<a href="#">Cliquez ici pour plus d'informations</a>
1594/3188	ATHENEE PROVINCIAL MIXTE WAROCQUE	RUE DE L'ENSEIGNEMENT 8-10	7140	MORLANWELZ	<a href="#">Cliquez ici pour plus d'informations</a>
1595/3189	INSTITUT TECHNIQUE DE LA COMMUNAUTE FRANCAISE	RUE RAOUL WAROCQUE 46	7140	MORLANWELZ-MARIEMONT	
1508/6429	INSTITUT PROVINCIAL D'ENSEIGNEMENT CHARLES DELIEGE	PLACE 53	7141	CARNIERES	<a href="#">Cliquez ici pour plus d'informations</a>
1594/2112	ATHENEE PROVINCIAL MIXTE WAROCQUE	RUE DU PARC 20	7160	CHAPELLE-LEZ-HERLAIMONT	<a href="#">Cliquez ici pour plus d'informations</a>
1080/2106	INSTITUT SAINT-THERESE	GRAND'RUE 79	7170	MANAGE	
1116/2194	INSTITUT TECHNIQUE ET COMMERCIAL DES AUMONIERES DU TRAVAIL	RUE DE CARAMAN 13	7300	BOUSSU	

95194/2201	LYCEE PROVINCIAL HORNU COLFONTAINE	ROUTE DE VALENCIENNES 58	7301	HORNU	<a href="#">Cliquez ici pour plus d'informations.</a>
1264/2502	ATHENEE ROYAL SAINT-GHISLAIN	AVENUE DE L'ENSEIGNEMENT 20	7330	SAINT-GHISLAIN	
1265/2503	LYCEE DE LA COMMUNAUTE FRANCAISE CHARLES PLISNIER	RUE DU SAS 75	7330	SAINT-GHISLAIN	
1266/2505	COLLEGE SAINTE-MARIE	RUE DU PORT 115-127	7330	SAINT-GHISLAIN	
1267/2508	LYCEE PROVINCIAL D'ENSEIGNEMENT TECHNIQUE DU HAINAUT	AVENUE DE L'ENSEIGNEMENT 45	7330	SAINT-GHISLAIN	
1269/2511	INSTITUT SAINT-JOSEPH	AVENUE DE L'ENSEIGNEMENT 10	7330	SAINT-GHISLAIN	
95194/2553	LYCEE PROVINCIAL HORNU COLFONTAINE	AVENUE FENELON 48	7340	PATURAGES	<a href="#">Cliquez ici pour plus d'informations.</a>
1133/2230	ATHENEE ROYAL DOUR	RUE DE L'ATHENEE 23	7370	DOUR	
1134/2231	INSTITUT LA SAINTE-UNION	RUE DU ROI ALBERT 10	7370	DOUR	
1250/2473	ATHENEE ROYAL DE QUIEVRAIN	RUE DEBAST 26	7380	QUIEVRAIN	
1243/2458	INSTITUT COMMUNAL D'ENSEIGNEMENT SECONDAIRE	(DOMAINE DU PARC) GRAND'PLACE	7390	QUAREGNON	
1696/3354	ATHENEE ROYAL JULES BARA	RUE DUQUESNOY 24	7500	TOURNAI	
1697/3356	ATHENEE ROYAL ROBERT CAMPIN	RUE DU CHATEAU 18	7500	TOURNAI	
1698/3357	COLLEGE NOTRE-DAME	RUE DES AUGUSTINS 30	7500	TOURNAI	
1699/3358	INSTITUT DES URSULINES - LA MADELEINE	RUE DES CARMES 10	7500	TOURNAI	
1706/3370	CENTRE EDUCATIF DE LA SAINTE-UNION	CHAUSSÉE DE LILLE 12	7500	TOURNAI	<a href="#">Cliquez ici pour plus d'informations.</a>
1708/3375	INSTITUT D'ENSEIGNEMENT SECONDAIRE PROVINCIAL PARAMEDICAL	RUE DE LA LYS 1	7500	TOURNAI	<a href="#">Cliquez ici pour plus d'informations.</a>
1709/3377	INSTITUT NOTRE-DAME	RUE DU FOUR CHAPITRE 3	7500	TOURNAI	
1711/3383	INSTITUT PROVINCIAL D'ENSEIGNEMENT SECONDAIRE	BOULEVARD LEOPOLD 92 B	7500	TOURNAI	<a href="#">Cliquez ici pour plus d'informations.</a>
3236/3371	INSTITUT DON BOSCO	BOULEVARD LEOPOLD 63	7500	TOURNAI	
95265/3368	INSTITUT TECHNIQUE DE LA COMMUNAUTE FRANCAISE VAL - ITMA	CHAUSSÉE DE LILLE 2	7500	TOURNAI	
1695/3353	INSTITUT SAINT-ANDRE	CHAUSSÉE DE TOURNAI 57	7520	RAMEGNIES-CHIN	
3206/3351	INSTITUT SAINT-LUC	CHAUSSÉE DE TOURNAI 7	7520	RAMEGNIES-CHIN	
1688/3342	COLLEGE NOTRE-DAME DE LA TOMBE	RUE ABBE DROPSY 2	7540	KAIN	
1689/3343	INSTITUT DE LA SAINTE-UNION	RUE MONTGOMERY 71	7540	KAIN	
1635/3265	ATHENEE ROYAL PERUWELZ	RUE DES FRANCAIS 31	7600	PERUWELZ	
1636/3266	INSTITUT SAINT-CHARLES	RUE PONT-A-LA-FAULX 66	7600	PERUWELZ	
1336/2660	INSTITUT SAINT-CHARLES	RUE CURIALE 7	7700	LUINGNE	<a href="#">Cliquez ici pour plus d'informations.</a>
1341/2671	COLLEGE SAINTE-MARIE D.O.A.	RUE DE TOURNAI 17	7700	MOUSCRON	
1342/2673	INSTITUT DU SACRE-CŒUR	RUE DU VAL 43	7700	MOUSCRON	



95264/2682	ATHENEE ROYAL THOMAS EDISON MOUSCRON	PLACE DE LA JUSTICE 1	7700	MOUSCRON	<a href="#">Cliquez ici pour plus d'informations</a>
95332/2714	COLLEGE TECHNIQUE SAINT-HENRI	AVENUE ROYALE 50	7700	MOUSCRON	
1336/2661	INSTITUT SAINT-CHARLES	PLACE DE LA RESISTANCE 10	7711	DOTTIGNIES	<a href="#">Cliquez ici pour plus d'informations</a>
1337/2662	INSTITUT COMMUNAL D'ENSEIGNEMENT TECHNIQUE	RUE DE FRANCE 65	7711	DOTTIGNIES	<a href="#">Cliquez ici pour plus d'informations</a>
1337/7430	INSTITUT COMMUNAL D'ENSEIGNEMENT TECHNIQUE	RUE DE LASSUS 20	7712	HERSEAUX	<a href="#">Cliquez ici pour plus d'informations</a>
95609/10625	CENTRE EDUCATIF MITTERRAND ESTAIMPUIS	RUE DE MENIN 4B	7730	ESTAIMPUIS	
1309/2614	ATHENEE ROYAL FERNAND JACQUEMIN	CHAUSSÉE DE WARNETON 26	7780	COMINES	
1312/2617	INSTITUT SAINT-HENRI	RUE DU COMMERCE 21	7780	COMINES	
95344/2623	COLLEGE DE LA LYS	RUE ROMAINE 40	7780	COMINES	<a href="#">Cliquez ici pour plus d'informations</a>
778/1388	ATHENEE ROYAL ATH	RUE DES RECOLLETS 9	7800	ATH	
779/1389	INSTITUT TECHNIQUE	BOULEVARD DU CHATEAU 12	7800	ATH	
780/1391	INSTITUT PROVINCIAL D'ENSEIGNEMENT SECONDAIRE	RUE PAUL PASTUR 11	7800	ATH	<a href="#">Cliquez ici pour plus d'informations</a>
782/7408	INSTITUT SAINT-FRANCOIS DE SALES	RUE DU GOUVERNEMENT 7	7800	ATH	
783/1395	COLLEGE SAINT-JULIEN	RUE DE LA STATION 17	7800	ATH	
3226/1400	INSTITUT TECHNIQUE DE LA COMMUNAUTE FRANCAISE RENEE JOFFROY	CHAUSSÉE DE VALENCIENNES 48	7801	IRCHONWELZ	
1441/1386	COLLEGE VISITATION - LA BERLIERE - enseignement général	ROUTE DE FRASNES 243	7812	HOUTAING	<a href="#">Cliquez ici pour plus d'informations</a>
1371/2759	ATHENEE ROYAL D'ENGHIEN	RUE MONTGOMERY 73	7850	ENGHIEN	
1372/2760	MAISON SAINT-AUGUSTIN (DOA)	CHAUSSÉE D'ATH 1	7850	ENGHIEN	
1440/2901	ATHENEE ROYAL RENE MAGRITTE	RUE FRANCOIS WATTERMAN 27	7860	LESSINES	
1441/2902	COLLEGE VISITATION - LA BERLIERE- enseignement technique et professionnel + D1	PARVIS SAINT-PIERRE 13	7860	LESSINES	<a href="#">Cliquez ici pour plus d'informations</a>
1735/3450	INSTITUT D'ENSEIGNEMENT TECHNIQUE SAINT-ELOI	TOUR SAINT-PIERRE 11	7900	LEUZE-EN- HAINAUT	
1736/3452	ATHENEE PROVINCIAL	RUE DU REMPART 16	7900	LEUZE-EN- HAINAUT	
1738/3457	COLLEGE SAINT-ELOI	TOUR SAINT-PIERRE 11	7900	LEUZE-EN- HAINAUT	
827/1481	ATHENEE ROYAL LUCIENNE TELLIER	CHEMIN DU CARNOIS 32 A	7910	ANVAING	
95606/10622	LA MAISON DES PHENIX	PLACE MAURICE SEBASTIEN 8	7940	BRUGELETTE	

**Tableau n°2 : Liste des établissements disposant d'une ou plusieurs implantations non prises en compte par le décret « inscription »**

L'établissement dispose d'une ou plusieurs implantations proposant une 1re année commune distantes de moins de 2 km. Les inscriptions se déroulent à l'adresse du siège administratif. Cette même adresse est la seule prise en compte pour le calcul de l'indice composite.

**Attention : cette liste est informative. Vous devez vous référer au tableau n°1 afin de compléter le volet confidentiel du formulaire unique d'inscription.**

NOM ETABLISSEMENT	ADRESSES	CP - LOCALITE	LOCALITE	DISTANCE (METRES)
INSTITUT DES URSULINES	Rue Jules Debecker, 71	1081	KOEKELBERG	
	Avenue du Sippelberg 10	1080	MOLENBEEK-SAINT-JEAN	379
ATHENEES ROYAL VICTOR HORTA	Rue de la rhétorique 16	1060	SAINT-GILLES	
	Rue des Alliés	1190	FOREST	1470
INSTITUT ST-JEAN-BAPTISTE DE LA SALLE	Rue Moris 19	1060	SAINT-GILLES	
	Avenue de la Couronne 105	1050	IXELLES	1971
LYCEE COMMUNAL EMILE MAX	Chaussée de Haecht 235	1030	SCHAERBEEK	
	Avenue Dailly 124	1030	SCHAERBEEK	1133
INSTITUT SAINT-VINCENT DE PAUL	Place Jean Vander Elst 25	1180	UCCLE	
	Av Fontaine Vanderstraeten 11	1190	FOREST	897
CENTRE EDUCATIF COMMUNAL SECONDAIRE DE COUILLET-MARCINELLE	Route de Philippeville 304	6001	CHARLEROI	
	Rue des Forgerons 106	6001	CHARLEROI	1.230
ATHENEES ROYAL LIEGE ATLAS	Quai Saint-Léonard 80	4000	LIEGE	
	Rue de Bois de Breux	4020	JUPILLE-SUR-MEUSE	1.922
COLLEGE SAINT-MARTIN - I.S.M. PAIRAY	Rue De La Province 101	4100	SERAING	
	Rue du Chêne 347	4100	SERAING	1492
INSTITUT D'ENSEIGN. SECONDAIRE STE-MARIE	Rue Cockerill 148	4100	SERAING	
	Rue Arnold de Lexhy 57	4100	SERAING	1.000
D.O.A. SAINT-HADELIN	Rue Saint-Hadelin 15	4600	WISE	
	Rue de la Trairie 27	4600	WISE	319
INSTITUT DOMINIQUE PIRE	Rue De Lenglentier 6-14	1000	BRUXELLES	
	Rue T'Kint 28	1000	BRUXELLES	1.023
COLLEGE NOTRE-DAME	Rue De Bonsecours 2	5500	DINANT	
	Place Albert 1er 11	5500	DINANT	0.500

**Tableau n°3 - Liste des établissements disposant de plusieurs implantations prises en compte par le décret « inscription »**

L'établissement dispose de plusieurs implantations proposant une 1re année commune distantes de plus de 2 km. Les inscriptions se déroulent à l'adresse de l'implantation. Cette même adresse est prise en compte pour le calcul de l'indice composite.

**Attention : cette liste est informative. Vous devez vous référer au tableau n°1 afin de compléter le volet confidentiel du formulaire unique d'inscription.**

FASE ETABLISSEMENT	NOM ETABLISSEMENT	ADRESSE	CODE POSTAL	LOCALITE	DISTANCE (METRES)
60/103	ATHENEE ROYAL D'AUDERGHEM	AVENUE DU PARC DE WOLUWE 25-27	1160	AUDERGHEM	2.652
60/911	ATHENEE ROYAL D'AUDERGHEM	RUE DE LA BERGERETTE	1170	WATERMAEL-BOITSFORT	
143/221	INSTITUT PAUL-HENRI SPAAK	RUE GUSTAVE DEMANET 84	1020	BRUXELLES	2.234
143/7449	INSTITUT PAUL-HENRI SPAAK	RUE ALFRED STEVENS 20	1020	BRUXELLES	
286/463	COLLEGE SAINT-VINCENT SAINT-FRANCOIS	RUE DES MERISIERS 7	1050	IXELLES	2.835
286/464	COLLEGE SAINT-VINCENT SAINT-FRANCOIS	CHAUSSÉE DE VLEURGAT 55	1050	IXELLES	
420/771	ATHENEE COMMUNAL FERNAND BLUM	AVENUE DE ROODEBEEK 59	1030	SCHAERBEEK	2.245
420/772	ATHENEE COMMUNAL FERNAND BLUM	AVENUE ERNEST RENAN 12	1030	SCHAERBEEK	
667/1255	ATHENEE ROYAL DE RIXENSART	AVENUE HENRI LEPAGE 4-6	1300	WAVRE	6.218
667/6275	ATHENEE ROYAL DE RIXENSART	RUE ALBERT CROY 14	1330	RIXENSART	
668/1186	COLLEGE NOTRE-DAME DES TROIS VALLEES - site Alix Le Clerc	CHAUSSÉE DE BRUXELLES 1	1310	LA HULPE	2.239
668/1187	COLLEGE NOTRE-DAME DES TROIS VALLEES - site N.D. des Anges	RUE DU COUVENT 2	1332	GENVAL	
710/1261	ECOLE INTERNATIONALE "LE VERSEAU" - E.L.C.E.	RUE DE WAVRE 60	1301	BIERGES	30.374
710/1774	ECOLE INTERNATIONALE "LE VERSEAU" - E.L.C.E.	RUE DOM BERLIERE 7	6041	GOSSELIES	
747/1319	ATHENEE ROYAL PAUL DELVAUX	AVENUE DES VILLAS 15	1340	OTTIGNIES	3.749
747/1320	ATHENEE ROYAL PAUL DELVAUX	RUE DE CLAIRVAUX 5	1348	LOUVAIN-LA-NEUVE	
1073/2089	COLLEGE SAINT-AUGUSTIN	RUE DE LA THYRIA 16	5651	THY-LE-CHATEAU	9.662
1073/2088	COLLEGE SAINT-AUGUSTIN	AVENUE REINE ASTRID 13	6280	GERPINNES	
1230/2430	INSTITUT SAINT-LUC	RUE SAINT-LUC 3	7000	MONS	6.830
1230/2250	INSTITUT SAINT-LUC	Rue des Dames 77	7080	FRAMERIES	
1336/2660	INSTITUT SAINT-CHARLES	RUE CURIALE 7	7700	LUINGNE	5.060
1336/2661	INSTITUT SAINT-CHARLES	PLACE DE LA RESISTANCE 10	7711	DOTTIGNIES	
1337/2662	INSTITUT COMMUNAL D'ENSEIGNEMENT TECHNIQUE	RUE DE FRANCE 65	7711	DOTTIGNIES	4.117
1337/7430	INSTITUT COMMUNAL D'ENSEIGNEMENT TECHNIQUE	RUE DE LASSUS 20	7712	HERSEAUX	
1429/6433	INSTITUT SAINT-JOSEPH D.O.A.	GRAND'PLACE 12	7070	LE ROEULX	5.226
1429/2869	INSTITUT SAINT-JOSEPH D.O.A.	RUE GUSTAVE BOEL 55	7100	LA LOUVIERE	
1441/1386	COLLEGE VISITATION - LA BERLIERE - enseignement général	ROUTE DE FRASNES 243	7812	HOUTAING	9.892
1441/2902	COLLEGE VISITATION - LA BERLIERE-enseignement technique et professionnel + D1	PARVIS SAINT-PIERRE 13	7860	LESSINES	
1464/2946	ATHENEE ROYAL JULES BORDET	BLD FRANKLIN ROOSEVELT 27	7060	SOIGNIES	6.472
1464/2729	ATHENEE ROYAL JULES BORDET	CHEMIN DE FELUY 2	7090	BRAINE-LE-COMTE	
1508/3041	INSTITUT PROVINCIAL D'ENSEIGNEMENT CHARLES DELIEGE	RUE DES ARCHERS 12	7130	BINCHE	10.118
1508/6429	INSTITUT PROVINCIAL D'ENSEIGNEMENT CHARLES DELIEGE	PLACE 53	7141	CARNIERES	
1594/3188	ATHENEE PROVINCIAL MIXTE WAROCQUE	RUE DE L'ENSEIGNEMENT 8-10	7140	MORLANWELZ	2.609
1594/2112	ATHENEE PROVINCIAL MIXTE WAROCQUE	RUE DU PARC 20	7160	CHAPELLE-LEZ-HERLAIMONT	
1787/4844	ATHENEE ROYAL AGRI - SAINT-GEORGES	RUE ELOI FOUARGE 31	4470	SAINTE-GEORGES-SUR-MEUSE	12.100
1787/3560	ATHENEE ROYAL AGRI - SAINT-GEORGES	RUE SAINT-VICTOR 5	4500	HUY	
1802/3588	INSTITUT LIBRE DU CONDROZ SAINT-FRANCOIS (section Val Notre-Dame)	RUE DU VAL NOTRE-DAME 396	4520	ANTHEIT	22.174
1802/3587	INSTITUT LIBRE DU CONDROZ SAINT-FRANCOIS	RUE DU PERRON 31	4590	OUFFET	
2101/4212	ATHENEE ROYAL PAUL BRUSSON	RUE FELIX BERNARD 1	4420	SAINTE-NICOLAS	3.495
2101/4412	ATHENEE ROYAL PAUL BRUSSON	RUE VINAVE	4460	GRACE-HOLLOGNE	

2124/4254	ATHENEE ROYAL LUCIE DEJARDIN	RUE DE L'INDUSTRIE 127	4100 SERAING	3.870
2124/4250	ATHENEE ROYAL LUCIE DEJARDIN	AVENUE DU CENTENAIRE 250	4102 OUGREE	
2272/4560	ATHENEE ROYAL ARDENNE - HAUTES FAGNES	ROUTE DE FALIZE 21	4960 MALMEDY	6.938
2272/4617	ATHENEE ROYAL ARDENNE - HAUTES FAGNES	HAUTE LEVEE 3	4970 STAVELOT	
2292/4618	COLLEGE SAINT-REMACLE D.O.A.	AVENUE FERDINAND NICOLAY 35	4970 STAVELOT	5.276
2292/7269	COLLEGE SAINT-REMACLE D.O.A.	AVENUE DE LA SALM 17	4980 TROIS-PONTS	
2354/4717	ATHENEE ROYAL VERDI	RUE DES WALLONS 57	4800 VERVIERS	5.785
2354/4584	ATHENEE ROYAL VERDI	RUE DES JARDINS 4	4860 PEPINSTER	
2487/6563	INSTITUT CARDIJN LORRAINE - Aumôniers du travail - Arlon - Differt - Athus enseignement général	RUE DE L'INSTITUT 15	6780 MESSANCY	5.506
2487/5011	INSTITUT CARDIJN LORRAINE - Aumôniers du travail - Arlon - Differt - Athus enseignement général	RUE LUTTGENS 10	6791 ATHUS	
2506/5047	ATHENEE ROYAL DE BASTOGNE - HOUFFALIZE	AVENUE DE LA GARE 12	6600 BASTOGNE	15.193
2506/5085	ATHENEE ROYAL DE BASTOGNE - HOUFFALIZE	RUE DU STOQUEUX 2	6660 HOUFFALIZE	
2544/5106	ATHENEE ROYAL VIELSALM - MANHAY	LES GRANDS CHAMPS 18A	6690 VIELSALM	16.964
2544/5230	ATHENEE ROYAL VIELSALM - MANHAY	RUE DU PRE DES FOSSES 7	6960 MANHAY	
2593/5186	ATHENEE ROYAL MARCHE-BOMAL	AVENUE DE LA TOISON D'OR 71	6900 MARCHE-EN-FAMENNE	21.732
2593/5141	ATHENEE ROYAL MARCHE-BOMAL	RUE DU NOFIOT 1	6941 BOMAL-SUR-OURTHE	
2665/5303	ATHENEE ROYAL DE NEUFCHATEAU - BERTRIX	AVENUE DE LA VICTOIRE 28	6840 NEUFCHATEAU	12.948
2665/5241	ATHENEE ROYAL DE NEUFCHATEAU - BERTRIX	RUE DU GIBET 50	6880 BERTRIX	
2710/5370	INSTITUT SAINT-JOSEPH - ECOLE TECHNIQUE BERTRIX (E.G.)	RUE DE BONANCE 11	6800 LIBRAMONT-CHEVIGNY	11.950
2710/5243	INSTITUT SAINT-JOSEPH - ECOLE TECHNIQUE BERTRIX - Ens. tech. et prof.	RUE DE LA RETRAITE 1	6880 BERTRIX	
2895/5741	INSTITUT PROVINCIAL ENSEIGNEMENT SECONDAIRE	RUE FRANCOIS JASSOGNE 2 A	5300 SEILLES	
2895/6288	INSTITUT PROVINCIAL ENSEIGNEMENT SECONDAIRE	PLACE DU THEATRE 3	5000 NAMUR	15.520
2895/6458	INSTITUT PROVINCIAL ENSEIGNEMENT SECONDAIRE	RUE DU HARAS 16	5340 GESVES	8.960
3049/6047	COMMUNAUTE EDUCATIVE SAINT-JEAN-BAPTISTE	RUE DU COLLEGE 27	5060 TAMINES	4.336
3049/2012	COMMUNAUTE EDUCATIVE SAINT-JEAN-BAPTISTE	RUE DES DAMES 5	6224 WANFERCEE-BAULET	
3117/6200	ATHENEE ROYAL FLORENNES	RUE DES ECOLES 21	5620 FLORENNES	15.928
3117/6179	ATHENEE ROYAL FLORENNES	RUE MARTIN SANDRON 141	5680 DOISCHE	
5143/6957	COLLEGE DE GODINNE-BURNOT D.O.A.	ROUTE DE FLOREFFE 26	5170 PROFONDEVILLE	2.803
5143/6956	COLLEGE DE GODINNE-BURNOT D.O.A.	CARREFOUR DE L'EUROPE 3	5530 GODINNE	
95194/2201	LYCEE PROVINCIAL HORNU COLFONTAINE	ROUTE DE VALENCIENNES 58	7301 HORNU	4.288
95194/2553	LYCEE PROVINCIAL HORNU COLFONTAINE	AVENUE FENELON 48	7340 PATURAGES	
95313/10151	COLLEGE DES ETOILES	AVENUE DE LA METROLOGIE 5	1130 HAREN	52.561
95313/10289	COLLEGE DES ETOILES	RUE FAUBOURG DE CHARLEROI 14B	6041 GOSSELIES	

Réseau	Zone Géogra	N° FASE PO	Nom PO	Adresse PO	CP PO	Localité PO	N° FASE école	Nom école	Adresse école	CP école	Commune éc	Date de créat	N° FASE Impl	Adresse Impl	CP Implantati	Commune Im	Langue Imme
Subventionné	REGION DE B	1057	Ville de Bruxe	Boulevard An	1000	BRUXELLES	88	Ecole primaire de l'Allée Verte	Rue Masui 73	1000	BRUXELLES	01/01/1900	144	Rue Masui 73	1000	BRUXELLES	
Subventionné	REGION DE B	1057	Ville de Bruxe	Boulevard An	1000	BRUXELLES	90	Ecole fondamentale de l'Héliport	Rue Simons 1	1000	BRUXELLES	01/01/1900	147	Rue Simons 1	1000	BRUXELLES	
Subventionné	REGION DE B	1057	Ville de Bruxe	Boulevard An	1000	BRUXELLES	93	Ecole fondamentale du Canal	Rue du Canal	1000	BRUXELLES	01/01/1900	151	Rue du Canal	1000	BRUXELLES	
Subventionné	REGION DE B	1057	Ville de Bruxe	Boulevard An	1000	BRUXELLES	94	Ecole primaire Charles Buls	Boulevard du	1000	BRUXELLES	01/01/1900	152	Boulevard du	1000	BRUXELLES	NL
Subventionné	REGION DE B	1057	Ville de Bruxe	Boulevard An	1000	BRUXELLES	95	Ecole primaire Léon Lepage	Rue des Riché	1000	BRUXELLES	01/01/1900	153	Rue des Riché	1000	BRUXELLES	
Subventionné	REGION DE B	1057	Ville de Bruxe	Boulevard An	1000	BRUXELLES	5016	Ecole primaire Robert Catteau	Rue Ernest Al	1000	BRUXELLES	01/09/1997	156	Rue Ernest Al	1000	BRUXELLES	
Subventionné	REGION DE B	1057	Ville de Bruxe	Boulevard An	1000	BRUXELLES	99	Ecole primaire des Eburons	Rue des Ebur	1000	BRUXELLES	01/01/1900	160	Rue des Ebur	1000	BRUXELLES	
Subventionné	REGION DE B	1057	Ville de Bruxe	Boulevard An	1000	BRUXELLES	101	Ecole fondamentale Emile Jacqmain	Rue Véronèse	1000	BRUXELLES	01/01/1900	163	Rue Véronèse	1000	BRUXELLES	
Subventionné	REGION DE B	1057	Ville de Bruxe	Boulevard An	1000	BRUXELLES	102	Ecole fondamentale Congrès-Dachsbeck	Rue de l'Ense	1000	BRUXELLES	01/01/1900	164	Rue de l'Ense	1000	BRUXELLES	
Subventionné	REGION DE B	1057	Ville de Bruxe	Boulevard An	1000	BRUXELLES	103	Ecole primaire Henriette Dachsbeck	Rue de Rollet	1000	BRUXELLES	01/01/1900	165	Rue de Rollet	1000	BRUXELLES	
Subventionné	REGION DE B	1057	Ville de Bruxe	Boulevard An	1000	BRUXELLES	104	Ecole primaire Adolphe Max	Rue Charles-C	1000	BRUXELLES	01/01/1900	166	Rue Charles-C	1000	BRUXELLES	
Subventionné	REGION DE B	1057	Ville de Bruxe	Boulevard An	1000	BRUXELLES	105	Ecole primaire Emile André	Rue Haute 10	1000	BRUXELLES	01/01/1900	167	Rue Haute 10	1000	BRUXELLES	
Subventionné	REGION DE B	1057	Ville de Bruxe	Boulevard An	1000	BRUXELLES	106	Ecole fondamentale Baron Louis Steens	Rue Haute 25	1000	BRUXELLES	01/01/1900	168	Rue Haute 25	1000	BRUXELLES	
Subventionné	REGION DE B	1057	Ville de Bruxe	Boulevard An	1000	BRUXELLES	107	Ecole primaire des Six-Jetons	Rue des Six Je	1000	BRUXELLES	01/01/1900	169	Rue des Six Je	1000	BRUXELLES	
Libre confesse	REGION DE B	929	ASBL Institut	Rue du Marai	1000	BRUXELLES	114	Ecole fondamentale libre Saint-Louis 2 (Cardinal)	Rue du Cardir	1000	BRUXELLES	01/01/1900	177	Rue du Cardir	1000	BRUXELLES	
Libre confesse	REGION DE B	934	ASBL CSDP	Rue De Lengl	1000	BRUXELLES	116	Ecole fondamentale libre Enfant Jésus - Saint Jean-Bap	Rue T'Kint 28	1000	BRUXELLES	01/01/1900	180	Rue T'Kint 28	1000	BRUXELLES	
Libre confesse	REGION DE B	508	ASBL Ecole fo	Rue Charles-C	1000	BRUXELLES	117	Ecole fondamentale libre La Retraite du Sacré-Coeur	Rue Charles-C	1000	BRUXELLES	01/01/1900	181	Rue Charles-C	1000	BRUXELLES	
Libre confesse	REGION DE B	934	ASBL CSDP	Rue De Lengl	1000	BRUXELLES	3170	Ecole fondamentale libre - Institut Saint-Thomas d'Aqu	Rue du Grand	1000	BRUXELLES	01/01/1900	186	Rue du Grand	1000	BRUXELLES	
Libre confesse	REGION DE B	979	ASBL Les Ecol	Avenue de l'H	1000	BRUXELLES	120	Ecole fondamentale libre Saint-Roch	Avenue de l'H	1000	BRUXELLES	01/01/1900	187	Avenue de l'H	1000	BRUXELLES	
WBE	REGION DE B	478	Wallonie-Brux	Boulevard Lé	1080	MOLENBEEK	5027	Ecole fondamentale annexée Gatti de Gamond - Bruxe	Rue du Canor	1000	BRUXELLES	01/09/1997	212	Rue du Canor	1000	BRUXELLES	
Subventionné	REGION DE B	1057	Ville de Bruxe	Boulevard An	1000	BRUXELLES	302	Ecole primaire Catteau - Aurore	Rue de l'Auro	1000	BRUXELLES	01/01/1900	504	Rue de l'Auro	1000	BRUXELLES	
Libre confesse	REGION DE B	934	ASBL CSDP	Rue De Lengl	1000	BRUXELLES	118	Ecole fondamentale libre Magellan	Rue De Lengl	1000	BRUXELLES	01/01/1900	7225	Rue De Lengl	1000	BRUXELLES	
WBE	REGION DE B	478	Wallonie-Brux	Boulevard Lé	1080	MOLENBEEK	5027	Ecole fondamentale annexée Gatti de Gamond - Bruxe	Rue du Canor	1000	BRUXELLES	01/09/1997	10419	Rue du Couve	1050	IXELLES	
Libre confesse	REGION DE B	929	ASBL Institut	Rue du Marai	1000	BRUXELLES	95520	Ecole primaire libre Saint-Louis 1	Rue du Marai	1000	BRUXELLES	01/09/2017	10483	Rue du Marai	1000	BRUXELLES	
Subventionné	REGION DE B	1057	Ville de Bruxe	Boulevard An	1000	BRUXELLES	86	Ecole Primaire Reine Astrid	Avenue Muts	1020	BRUXELLES	01/01/1900	142	Avenue Muts	1020	BRUXELLES	
Subventionné	REGION DE B	1057	Ville de Bruxe	Boulevard An	1000	BRUXELLES	87	Ecole primaire Emile Bockstaël	Rue Reper-Vr	1020	BRUXELLES	01/01/1900	143	Rue Reper-Vr	1020	BRUXELLES	
Subventionné	REGION DE B	1057	Ville de Bruxe	Boulevard An	1000	BRUXELLES	92	Ecole primaire Steyls	Rue Thys-Van	1020	BRUXELLES	01/01/1900	150	Rue Thys-Van	1020	BRUXELLES	
Subventionné	REGION DE B	1057	Ville de Bruxe	Boulevard An	1000	BRUXELLES	96	Ecole primaire des Pagodes	Avenue des P	1020	BRUXELLES	01/01/1900	157	Avenue des P	1020	BRUXELLES	
Subventionné	REGION DE B	1057	Ville de Bruxe	Boulevard An	1000	BRUXELLES	97	Ecole primaire des Magnolias	Avenue des M	1020	BRUXELLES	01/01/1900	158	Avenue des M	1020	BRUXELLES	
Subventionné	REGION DE B	1057	Ville de Bruxe	Boulevard An	1000	BRUXELLES	98	Ecole fondamentale du Tivoli	Rue Claessen	1020	BRUXELLES	01/01/1900	159	Rue Claessen	1020	BRUXELLES	
Libre confesse	REGION DE B	176	ASBL Centre s	Rue Jean-Bap	1090	JETTE	110	Ecole fondamentale libre Regina Pacis	Avenue des M	1020	BRUXELLES	01/01/1900	172	Avenue des M	1020	BRUXELLES	
Libre confesse	REGION DE B	24	ASBL Centre s	Avenue Wanr	1020	LAEKEN	111	Ecole primaire Maria Assumpta	Avenue Wanr	1020	BRUXELLES	01/01/1900	174	Avenue Wanr	1020	BRUXELLES	
Libre confesse	REGION DE B	954	ASBL La Frate	Rue Drootbee	1020	LAEKEN	112	Ecole primaire libre Sainte-Ursule	Rue de Moler	1020	BRUXELLES	01/01/1900	175	Rue de Moler	1020	BRUXELLES	
Libre confesse	REGION DE B	202	ASBL Centre s	Rue Félix Ster	1020	LAEKEN	113	Institut Maris Stella - Saint-Lambert - Enseign. fondam	Rue Stevens-	1020	BRUXELLES	01/01/1900	176	Rue Stevens-	1020	BRUXELLES	
Libre confesse	REGION DE B	371	ASBL Pouvoir	Avenue Wanr	1020	LAEKEN	121	Ecole primaire libre - Institut du Christ-Roi	Avenue Wanr	1020	BRUXELLES	01/01/1900	188	Avenue Wanr	1020	BRUXELLES	
WBE	REGION DE B	478	Wallonie-Brux	Boulevard Lé	1080	MOLENBEEK	5029	Ecole fondamentale annexée Bruxelles II	Rue Marie-Ch	1020	BRUXELLES	01/09/1997	214	Rue Marie-Ch	1020	BRUXELLES	
Libre confesse	REGION DE B	954	ASBL La Frate	Rue Drootbee	1020	LAEKEN	95346	Ecole primaire libre subventionnée Notre-Dame de La	Rue du Tivoli	1020	BRUXELLES	01/09/2013	10211	Rue du Tivoli	1020	BRUXELLES	
WBE	REGION DE B	478	Wallonie-Brux	Boulevard Lé	1080	MOLENBEEK	95448	Ecole primaire annexée Rive Gauche - Bruxelles	Rue Marie-Ch	1020	BRUXELLES	01/09/2015	10376	Rue Marie-Ch	1020	BRUXELLES	
Subventionné	REGION DE B	1105	Administrati	Place Coligno	1030	SCHAERBEEK	395	Ecole fondamentale communale n°1	Rue Josaphat	1030	SCHAERBEEK	01/01/1900	740	Rue Josaphat	1030	SCHAERBEEK	
Subventionné	REGION DE B	1105	Administrati	Place Coligno	1030	SCHAERBEEK	396	Ecole primaire communale n°2	Rue Gallait 1	1030	SCHAERBEEK	01/01/1900	741	Rue Gallait 1	1030	SCHAERBEEK	
Subventionné	REGION DE B	1105	Administrati	Place Coligno	1030	SCHAERBEEK	403	Ecole fondamentale communale n°3	Rue Rogier 18	1030	SCHAERBEEK	01/09/1997	742	Rue Rogier 18	1030	SCHAERBEEK	
Subventionné	REGION DE B	1105	Administrati	Place Coligno	1030	SCHAERBEEK	397	Ecole primaire communale n°6 Georges Primo	Rue de l'Agric	1030	SCHAERBEEK	01/01/1900	743	Rue de l'Agric	1030	SCHAERBEEK	
Subventionné	REGION DE B	1105	Administrati	Place Coligno	1030	SCHAERBEEK	398	Ecole fondamentale communale n°10 Bois Dailly	Grande rue a	1030	SCHAERBEEK	01/01/1900	744	Grande rue a	1030	SCHAERBEEK	
Subventionné	REGION DE B	1105	Administrati	Place Coligno	1030	SCHAERBEEK	400	Ecole fondamentale communale n°13	Avenue de Rc	1030	SCHAERBEEK	01/01/1900	746	Avenue de Rc	1030	SCHAERBEEK	
Subventionné	REGION DE B	1105	Administrati	Place Coligno	1030	SCHAERBEEK	401	Ecole fondamentale n°14 - René Magritte	Rue Van Oost	1030	SCHAERBEEK	01/01/1900	747	Rue Van Oost	1030	SCHAERBEEK	
Subventionné	REGION DE B	1105	Administrati	Place Coligno	1030	SCHAERBEEK	402	Ecole primaire communale n°17	Avenue Raym	1030	SCHAERBEEK	01/01/1900	748	Av Ernest Rer	1030	SCHAERBEEK	
Subventionné	REGION DE B	1105	Administrati	Place Coligno	1030	SCHAERBEEK	404	Ecole primaire communale n°16	Boulevard Lé	1030	SCHAERBEEK	01/01/1900	750	Boulevard Lé	1030	SCHAERBEEK	
Subventionné	REGION DE B	1105	Administrati	Place Coligno	1030	SCHAERBEEK	405	Ecole fondamentale communale n°8 Frédéric de Jongh	Rue Gauchers	1030	SCHAERBEEK	01/01/1900	751	Rue Gauchers	1030	SCHAERBEEK	
Libre confesse	REGION DE B	949	ASBL Commu	Chaussée de	1030	SCHAERBEEK	408	Institut Sainte-Marie - Enseignement fondamental	Rue Seutin 17	1030	SCHAERBEEK	01/01/1900	754	Rue Seutin 17	1030	SCHAERBEEK	
Libre confesse	REGION DE B	839	ASBL Institut	Rue Josse Imr	1030	SCHAERBEEK	409	Ecole fondamentale - Institut de l'Annonciation	Rue Josse Imr	1030	SCHAERBEEK	01/01/1900	755	Rue Josse Imr	1030	SCHAERBEEK	
Libre confesse	REGION DE B	40	A.S.B.L. ITSCN	Boulevard Lar	1030	SCHAERBEEK	410	Ecole fondamentale libre Notre-Dame du Sacré-Coeur	Boulevard Lar	1030	SCHAERBEEK	01/01/1900	757	Boulevard Lar	1030	SCHAERBEEK	
Libre confesse	REGION DE B	40	A.S.B.L. ITSCN	Boulevard Lar	1030	SCHAERBEEK	412	Institut Champagnat - Ecole fondamentale libre	Square Franc	1030	SCHAERBEEK	01/01/1900	759	Square Franc	1030	SCHAERBEEK	
Libre confesse	REGION DE B	949	ASBL Commu	Chaussée de	1030	SCHAERBEEK	413	Ecole fondamentale - Institut Saint-Augustin	Rue de la Ruc	1030	SCHAERBEEK	01/01/1900	760	Rue de la Ruc	1030	SCHAERBEEK	
Libre confesse	REGION DE B	949	ASBL Commu	Chaussée de	1030	SCHAERBEEK	414	Ecole fondamentale libre Institut Sainte-Marie - Frater	Rue de la Frat	1030	SCHAERBEEK	01/01/1900	761	Rue de la Frat	1030	SCHAERBEEK	
Libre confesse	REGION DE B	849	ASBL Institut	Rue Chaumor	1030	SCHAERBEEK	415	Institut de la Sainte Famille	Rue Chaumor	1030	SCHAERBEEK	01/01/1900	762	Rue Chaumor	1030	SCHAERBEEK	
Libre confesse	REGION DE B	336	ASBL Institut	Place de Jamr	1030	SCHAERBEEK	416	Institut de la Vierge Fidèle - Ecole primaire	Rue de Linthc	1030	SCHAERBEEK	01/01/1900	763	Rue de Linthc	1030	SCHAERBEEK	NL
Libre confesse	REGION DE B	411	ASBL Comité	Avenue de Rc	1030	SCHAERBEEK	417	Ecole fondamentale libre du Divin Sauveur	Avenue de Rc	1030	SCHAERBEEK	01/01/1900	764	Avenue de Rc	1030	SCHAERBEEK	
WBE	REGION DE B	478	Wallonie-Brux	Boulevard Lé	1080	MOLENBEEK	5036	Ecole fondamentale annexée Les Griottes - Schaerbee	Rue Royale S	1030	SCHAERBEEK	01/09/1997	765	Rue Royale S	1030	SCHAERBEEK	
WBE	REGION DE B	478	Wallonie-Brux	Boulevard Lé	1080	MOLENBEEK	5037	Ecole fondamentale annexée Les Platanes - Schaerbee	RUE VERWEE	1030	SCHAERBEEK	01/09/1997	769	RUE VERWEE	1030	SCHAERBEEK	
Libre confesse	REGION DE B	155	ASBL Centre d	Rue Vergote	1200	WOLUWE-SA	441	Ecole fondamentale - Institut Sainte-Marie	Rue Henri Ch	1030	SCHAERBEEK	01/01/1900	821	Rue Henri Ch	1030	SCHAERBEEK	
Libre confesse	REGION DE B	911	ASBL Institut	Rue Caporal	1030	SCHAERBEEK	5756	Institut Saint-Dominique - Ecole primaire Cycle 8-12	Rue Caporal	1030	SCHAERBEEK	01/09/2007	9439	Rue Caporal	1030	SCHAERBEEK	

Libre confesse	REGION DE B	153	ASBL Centre d	Avenue Félix	1030	SCHAERBEEK	95251	Ecole primaire libre Notre-Dame de la Paix 2	Rue du Radiu	1030	SCHAERBEEK	01/09/2011	10083	Rue du Radiu	1030	SCHAERBEEK		
Libre confesse	REGION DE B	127	ASBL L'Enseig	Chaussée de	1030	SCHAERBEEK	95351	Ecole fondamentale La Vertu	Chaussée de	1030	SCHAERBEEK	01/09/2013	10217	Chaussée de	1030	SCHAERBEEK		
Libre confesse	REGION DE B	153	ASBL Centre d	Avenue Félix	1030	SCHAERBEEK	95466	Ecole primaire Sainte Louise de Marillac 2	Avenue de l'E	1030	SCHAERBEEK	01/09/2016	10407	Avenue de l'E	1030	SCHAERBEEK		
Subventionné	REGION DE B	1105	Administrati	Place Coligno	1030	SCHAERBEEK	95639	Ecole fondamentale "Ecole neuve"	Avenue Ernes	1030	SCHAERBEEK	01/09/2019	10660	Avenue Ernes	1030	SCHAERBEEK		
Subventionné	REGION DE B	1020	Administrati	Avenue d'Auc	1040	ETTERBEEK	197	Complexe scolaire La Farandole & Les Marronniers	Chaussée Sai	1040	ETTERBEEK	01/01/1900	316	Chaussée Sai	1040	ETTERBEEK		
Subventionné	REGION DE B	1020	Administrati	Avenue d'Auc	1040	ETTERBEEK	198	Ecole communale Colombe de la Paix	Rue Général	1040	ETTERBEEK	01/01/1900	318	Rue Général	1040	ETTERBEEK		
Subventionné	REGION DE B	1020	Administrati	Avenue d'Auc	1040	ETTERBEEK	199	Ecole communale fondamentale Claire Joie	Rue Beckers	1040	ETTERBEEK	01/01/1900	319	Rue Beckers	1040	ETTERBEEK		
Subventionné	REGION DE B	1020	Administrati	Avenue d'Auc	1040	ETTERBEEK	200	Ecole communale primaire Paradis des Enfants	Avenue Com	1040	ETTERBEEK	01/01/1900	320	Avenue Com	1040	ETTERBEEK	NL	
Libre confesse	REGION DE B	476	ASBL PO de la	Avenue Eudo	1040	ETTERBEEK	201	Communauté éducative Sainte-Geneviève	Avenue Eudo	1040	ETTERBEEK	01/01/1900	321	Avenue Eudo	1040	ETTERBEEK		
Libre confesse	REGION DE B	938	Pouvoir organ	Rue du Fort d	1040	ETTERBEEK	202	Ecole fondamentale libre - Institut Sainte-Anne	Rue du Fort d	1040	ETTERBEEK	01/01/1900	322	Rue du Fort d	1040	ETTERBEEK		
Libre confesse	REGION DE B	103	ASBL Institut	Avenue des N	1040	ETTERBEEK	205	Ecole fondamentale libre - Institut Saint-Stanislas	Avenue des N	1040	ETTERBEEK	01/01/1900	325	Avenue des N	1040	ETTERBEEK		
Libre confesse	REGION DE B	212	ASBL Centre s	Boulevard Sai	1040	ETTERBEEK	206	Ecole primaire Centre scolaire Saint-Michel	Boulevard Sai	1040	ETTERBEEK	01/01/1900	326	Boulevard Sai	1040	ETTERBEEK		
Libre confesse	REGION DE B	127	ASBL L'Enseig	Chaussée de	1030	SCHAERBEEK	223	Ecole fondamentale libre Al-Ghazali	Avenue d'Auc	1040	ETTERBEEK	01/09/1989	360	Avenue d'Auc	1040	ETTERBEEK		
Libre non con	REGION DE B	1644	EOS ASBL	Avenue Georg	1200	WOLLUWE-SA	95431	Ecole fondamentale EOS	Chaussée d'E	1040	ETTERBEEK	01/09/2015	10346	Chaussée d'E	1040	ETTERBEEK		
Subventionné	REGION DE B	1044	Administrati	Chaussée d'Ix	1050	IXELLES	267	Ecole primaire et maternelle n°2 et 14	Rue Sans-Sou	1050	IXELLES	01/01/1900	440	Rue Sans-Sou	1050	IXELLES		
Subventionné	REGION DE B	1044	Administrati	Chaussée d'Ix	1050	IXELLES	268	GS Eugene Flagey - du Coeur d'Ixelles Ecole commun	Chaussée d'Ix	1050	IXELLES	01/01/1900	441	Chaussée d'Ix	1050	IXELLES		
Subventionné	REGION DE B	1044	Administrati	Chaussée d'Ix	1050	IXELLES	269	Groupe scolaire n°5 des Etangs	Rue Alphonse	1050	IXELLES	01/01/1900	442	Rue Alphonse	1050	IXELLES		
Subventionné	REGION DE B	1044	Administrati	Chaussée d'Ix	1050	IXELLES	270	Ecole n°7 du Bois de la Cambre - Marinette De Cloedt	Avenue du Bd	1050	IXELLES	01/01/1900	444	Avenue du Bd	1050	IXELLES	NL	
Subventionné	REGION DE B	1044	Administrati	Chaussée d'Ix	1050	IXELLES	271	Ecole du Bois de la Cambre n°8 - Marinette De Cloedt	Avenue du Bd	1050	IXELLES	01/01/1900	445	Avenue du Bd	1050	IXELLES		
Subventionné	REGION DE B	1044	Administrati	Chaussée d'Ix	1050	IXELLES	272	Groupe scolaire de Ten Bosch	Rue Américai	1050	IXELLES	01/01/1900	446	Rue Américai	1050	IXELLES		
Subventionné	REGION DE B	1044	Administrati	Chaussée d'Ix	1050	IXELLES	273	Groupe scolaire Les Jardins d'Elise - Ecole n°12 d'Ixelle	Rue Elise 100	1050	IXELLES	01/01/1900	449	Rue Elise 100	1050	IXELLES		
Libre confesse	REGION DE B	689	ASBL Ecoles S	Chaussée de	1050	IXELLES	275	Ecole fond. libre subventionnée Saint-Joseph Boondae	Chaussée de	1050	IXELLES	01/01/1900	451	Chaussée de	1050	IXELLES	NL	
Libre confesse	REGION DE B	193	ASBL Centre s	Rue de l'Etuv	1000	BRUXELLES	276	Ecole fondamentale libre Le Jardin des Ecoliers	Rue de la Cro	1050	IXELLES	01/01/1900	452	Rue de la Cro	1050	IXELLES		
Libre confesse	REGION DE B	182	ASBL Centre s	Rue Africaine	1050	IXELLES	277	Centre scolaire de Ma Campagne - Fondam. libre	Rue Africaine	1050	IXELLES	01/01/1900	453	Rue Africaine	1050	IXELLES		
Libre confesse	REGION DE B	909	ASBL Institut	Rue du Viadu	1050	IXELLES	278	Ecole fondamentale libre - Institut Saint-Boniface-Par	Rue du Viadu	1050	IXELLES	01/01/1900	454	Rue du Viadu	1050	IXELLES	NL	
Libre confesse	REGION DE B	376	ASBL Comité	Rue Moris 19	1060	SAINT-GILLES	95250	Ecole fondamentale libre Sainte Trinité-Cardinal Mer	Rue du Nid 8	1050	IXELLES	01/09/2011	455	Rue du Nid 8	1050	IXELLES		
Libre confesse	REGION DE B	376	ASBL Comité	Rue Moris 19	1060	SAINT-GILLES	279	Ecole fondamentale libre Sainte Trinité - Cardinal Mer	Avenue de la	1050	IXELLES	01/01/1900	456	Avenue de la	1050	IXELLES		
Libre confesse	REGION DE B	94	ASBL Institut	Avenue de l'H	1050	IXELLES	5934	Ecole primaire libre Saint-André	Chaussée de	1050	IXELLES	01/09/2008	9635	Chaussée de	1050	IXELLES	NL	
Subventionné	REGION DE B	1157	Administrati	Place Mauric	1060	SAINT-GILLES	357	Ecole les Quatre Saisons	Place de Beth	1060	SAINT-GILLES	01/01/1900	677	Place de Beth	1060	SAINT-GILLES	NL	
Subventionné	REGION DE B	1157	Administrati	Place Mauric	1060	SAINT-GILLES	358	Ecole communale J.J. Michel	Rue de Borde	1060	SAINT-GILLES	01/01/1900	678	Rue de Borde	1060	SAINT-GILLES		
Subventionné	REGION DE B	1157	Administrati	Place Mauric	1060	SAINT-GILLES	359	Ecole communale Peter Pan	Rue de la Rhé	1060	SAINT-GILLES	01/01/1900	679	Rue de la Rhé	1060	SAINT-GILLES		
Subventionné	REGION DE B	1157	Administrati	Place Mauric	1060	SAINT-GILLES	360	Ecole communale 1/2	Rue de la Per	1060	SAINT-GILLES	01/01/1900	680	Rue de la Per	1060	SAINT-GILLES		
Subventionné	REGION DE B	1157	Administrati	Place Mauric	1060	SAINT-GILLES	361	Ecole Ulenspiegel	Place des Hé	1060	SAINT-GILLES	01/01/1900	682	Place des Hé	1060	SAINT-GILLES		
Libre confesse	REGION DE B	855	ASBL Institut	Rue Théodor	1060	SAINT-GILLES	362	Ecole fondamentale libre des Filles de Marie	Rue Théodor	1060	SAINT-GILLES	01/01/1900	683	Rue Théodor	1060	SAINT-GILLES		
Libre confesse	REGION DE B	272	Ecole Sainte N	Rue Emile Fer	1060	SAINT-GILLES	363	Ecole Sainte-Marie	Rue Emile Fer	1060	SAINT-GILLES	01/01/1900	684	Rue Emile Fer	1060	SAINT-GILLES		
Libre confesse	REGION DE B	376	ASBL Comité	Rue Moris 19	1060	SAINT-GILLES	364	Institut Saint-Jean-Baptiste de la Salle primaire	Rue d'Espagn	1060	SAINT-GILLES	01/01/1900	686	Rue d'Espagn	1060	SAINT-GILLES		
WBE	REGION DE B	478	Wallonie-Br	Boulevard Lé	1080	MOLENBEEK	5035	Ecole fondamentale annexée Victor Horta - Saint-Gille	Rue du Lycée	1060	SAINT-GILLES	01/09/1997	687	Rue du Lycée	1060	SAINT-GILLES		
Subventionné	REGION DE B	1157	Administrati	Place Mauric	1060	SAINT-GILLES	95389	Ecole Nouvelle	Rue de l'Hôte	1060	SAINT-GILLES	01/09/2014	10297	Rue de l'Hôte	1060	SAINT-GILLES		
Subventionné	REGION DE B	1136	Administrati	Place du Cons	1070	ANDERLECHT	7	Ecole fondamentale Clair Soleil (P1-M8)	Rue du Potae	1070	ANDERLECHT	01/01/1900	15	Rue du Potae	1070	ANDERLECHT		
Subventionné	REGION DE B	1136	Administrati	Place du Cons	1070	ANDERLECHT	7	Ecole fondamentale communale Les Marronniers	Rue de Douvr	1070	ANDERLECHT	01/01/1900	16	Rue de Douvr	1070	ANDERLECHT		
Subventionné	REGION DE B	1136	Administrati	Place du Cons	1070	ANDERLECHT	9	Ecole fondamentale Les Tourterelles M5-P8	Rue Odon 22	1070	ANDERLECHT	01/01/1900	20	Rue Odon 22	1070	ANDERLECHT		
Subventionné	REGION DE B	1136	Administrati	Place du Cons	1070	ANDERLECHT	10	Ecole primaire P9/10 Carrefour	Rue Eloy 114	1070	ANDERLECHT	01/01/1900	21	Rue Eloy 114	1070	ANDERLECHT		
Subventionné	REGION DE B	1136	Administrati	Place du Cons	1070	ANDERLECHT	11	Ecole fondamentale communale "La Roue" n°21	Rue Daniel Va	1070	ANDERLECHT	01/01/1900	22	Rue Daniel Va	1070	ANDERLECHT		
Subventionné	REGION DE B	1136	Administrati	Place du Cons	1070	ANDERLECHT	12	Ecole fondamentale n°12 Le Tilleul	Rue Alphonse	1070	ANDERLECHT	01/01/1900	24	Rue Alphonse	1070	ANDERLECHT		
Subventionné	REGION DE B	1136	Administrati	Place du Cons	1070	ANDERLECHT	13	Ecole primaire communale n°14	Avenue Cami	1070	ANDERLECHT	01/01/1900	25	Avenue Cami	1070	ANDERLECHT		
Subventionné	REGION DE B	1136	Administrati	Place du Cons	1070	ANDERLECHT	14	Ecole primaire Pierre Lairin	Rue Jakob Sm	1070	ANDERLECHT	01/01/1900	26	Rue Jakob Sm	1070	ANDERLECHT		
Subventionné	REGION DE B	1136	Administrati	Place du Cons	1070	ANDERLECHT	15	Ecole primaire communale n°18 Les Etangs	Rue Pierre Lo	1070	ANDERLECHT	01/01/1900	27	Rue Pierre Lo	1070	ANDERLECHT		
Subventionné	REGION DE B	1136	Administrati	Place du Cons	1070	ANDERLECHT	16	Ecole communale fondamentale Les Asters	Clos des Aste	1070	ANDERLECHT	01/01/1900	28	Clos des Aste	1070	ANDERLECHT		
Subventionné	REGION DE B	1136	Administrati	Place du Cons	1070	ANDERLECHT	17	Ecole fondamentale Maurice Carême n°22	Avenue Frans	1070	ANDERLECHT	01/01/1900	29	Avenue Frans	1070	ANDERLECHT		
Libre confesse	REGION DE B	341	ASBL Comité	Rue Eloy 76	1070	ANDERLECHT	18	Ecole fondamentale libre Saint-François-Xavier	Rue Eloy 76	1070	ANDERLECHT	01/01/1900	30	Rue Eloy 76	1070	ANDERLECHT		
Libre confesse	REGION DE B	414	Comité Scolai	Chaussée de	1070	ANDERLECHT	19	Ecole fondamentale libre Saint-Pierre	Chaussée de	1070	ANDERLECHT	01/01/1900	31	Chaussée de	1070	ANDERLECHT		
Libre confesse	REGION DE B	414	Comité Scolai	Chaussée de	1070	ANDERLECHT	19	Ecole fondamentale libre Saint-Pierre	Chaussée de	1070	ANDERLECHT	01/01/1900	32	Rue Abbé Cu	1070	ANDERLECHT		
Libre confesse	REGION DE B	414	Comité Scolai	Chaussée de	1070	ANDERLECHT	20	Ecole fondamentale libre Sainte-Marie	Chaussée de	1070	ANDERLECHT	01/01/1900	33	Chaussée de	1070	ANDERLECHT		
Libre confesse	REGION DE B	895	ASBL Institut	Rue de Fienn	1070	ANDERLECHT	21	Institut Notre-Dame-Jacobs - Ecole primaire (8-12)	Rue Docteur	1070	ANDERLECHT	01/01/1900	34	Rue Docteur	1070	ANDERLECHT		
Libre confesse	REGION DE B	895	ASBL Institut	Rue de Fienn	1070	ANDERLECHT	3167	Ecole primaire libre - Inst. Notre-Dame Fiennes (cycle	Rue de Fienn	1070	ANDERLECHT	01/01/1900	36	Rue de Fienn	1070	ANDERLECHT		
Libre confesse	REGION DE B	826	ASBL Institut	Rue de Veew	1070	ANDERLECHT	23	Ecole primaire libre - Institut des Sœurs de Notre-Dan	Rue de la Dér	1070	ANDERLECHT	01/01/1900	37	Rue de la Dér	1070	ANDERLECHT	NL	
Libre confesse	REGION DE B	470	ASBL Commu	Rue Puccini 3	1070	ANDERLECHT	25	Ecole fondamentale libre Institut Saint-Vincent	Rue Puccini 3	1070	ANDERLECHT	01/01/1900	39	Rue Puccini 3	1070	ANDERLECHT		
Libre confesse	REGION DE B	644	ASBL Comité	Avenue d'Itte	1070	ANDERLECHT	27	Ecole fondamentale libre Raymond Van Belle	Avenue d'Itte	1070	ANDERLECHT	01/01/1900	41	Avenue d'Itte	1070	ANDERLECHT		
Libre confesse	REGION DE B	895	ASBL Institut	Rue de Fienn	1070	ANDERLECHT	51	Ecole fondamentale libre - Institut Notre-Dame - Wille	Rue Adolphe	1070	ANDERLECHT	01/01/1900	87	Rue Adolphe	1070	ANDERLECHT		
Subventionné	REGION DE B	1136	Administrati	Place du Cons	1070	ANDERLECHT	52	Ecole fondamentale Les peupliers primaire 16 - mater	Rue des Fruit	1070	ANDERLECHT	01/01/1900	88	Rue des Fruit	1070	ANDERLECHT		
Libre confesse	REGION DE B	1365	ASBL Ecole Le	bd Herbet	1070	ANDERLECHT	3217	Ecole fondamentale libre Les Tournesols	Boulevard Ma	1070	ANDERLECHT	01/09/2001	7342	Boulevard Ma	1070	ANDERLECHT		
Subventionné	REGION DE B	1136	Administrati	Place du Cons	1070	ANDERLECHT	95337	Ecole fondamentale 'Moortbeek' (P15/M9)	Rue Adolphe	1070	ANDERLECHT	01/09/2012	10166	Rue Adolphe	1070	ANDERLECHT		

WBE	REGION DE B	478	Wallonie-Bruxelles	Boulevard Léopold III	1080	MOLENBEEK	95671	EFA Léonardo da Vinci - De Swaef	Rue Léopold III	1070	ANDERLECHT	01/09/2020	10215	Rue Léopold III	1070	ANDERLECHT	
WBE	REGION DE B	478	Wallonie-Bruxelles	Boulevard Léopold III	1080	MOLENBEEK	95406	EFA AR Leonardo Da Vinci - Goujons	Rue des Goujons	1070	ANDERLECHT	01/09/2014	10311	Rue des Goujons	1070	ANDERLECHT	
Subventionnée	REGION DE B	1136	Administratif	Place du Comte de Flandre	1070	ANDERLECHT	95480	Ecole primaire autonome 'Les Trèfles P23'	Rue Delwart	1070	ANDERLECHT	01/09/2016	10424	Rue Delwart	1070	ANDERLECHT	
Libre confesse	REGION DE B	372	ASBL Institut	Rue des Résés	1070	ANDERLECHT	95481	Institut Marie Immaculée - École primaire	Rue des Résés	1070	ANDERLECHT	01/09/2016	10425	Rue des Résés	1070	ANDERLECHT	NL
Libre confesse	REGION DE B	895	ASBL Institut	Rue de Fienne	1070	ANDERLECHT	95574	École primaire libre - Institut Notre-Dame Itterbeek (8)	Avenue d'Itte	1070	ANDERLECHT	01/09/2018	10575	Avenue d'Itte	1070	ANDERLECHT	
Subventionnée	REGION DE B	1182	Administratif	Rue du Comte de Flandre	1080	MOLENBEEK	331	Ecole fondamentale communale n°1 La Rose des Vents	Rue des Quatre	1080	MOLENBEEK	01/01/1900	635	Rue des Quatre	1080	MOLENBEEK-SAINT-JEAN	
Subventionnée	REGION DE B	1182	Administratif	Rue du Comte de Flandre	1080	MOLENBEEK	332	Ecole fondamentale communale n°2 Emerald	Rue Le Lorrain	1080	MOLENBEEK	01/01/1900	637	Rue Le Lorrain	1080	MOLENBEEK-SAINT-JEAN	
Subventionnée	REGION DE B	1182	Administratif	Rue du Comte de Flandre	1080	MOLENBEEK	333	Ecole primaire communale n°9 Augusta Marcoux	Rue du Gulde	1080	MOLENBEEK	01/01/1900	638	Rue du Gulde	1080	MOLENBEEK-SAINT-JEAN	
Subventionnée	REGION DE B	1182	Administratif	Rue du Comte de Flandre	1080	MOLENBEEK	334	Ecole fondamentale communale n°7 - Arc-en-Ciel	Rue de Ribaut	1080	MOLENBEEK	01/01/1900	639	Rue de Ribaut	1080	MOLENBEEK-SAINT-JEAN	
Subventionnée	REGION DE B	1182	Administratif	Rue du Comte de Flandre	1080	MOLENBEEK	335	Ecole communale n°13 - Ecole qui bouge	Rue De Konin	1080	MOLENBEEK	01/01/1900	640	Rue De Konin	1080	MOLENBEEK-SAINT-JEAN	
Subventionnée	REGION DE B	1182	Administratif	Rue du Comte de Flandre	1080	MOLENBEEK	336	Ecole fondamentale communale n°5 - Ecole Chouette	Pl de la Duchesse	1080	MOLENBEEK	01/01/1900	642	Pl Duchesse	1080	MOLENBEEK-SAINT-JEAN	
Subventionnée	REGION DE B	1182	Administratif	Rue du Comte de Flandre	1080	MOLENBEEK	337	Ecole primaire n°11 - Aux Sources du Gai Savoir	Chaussée de Ransfort	1080	MOLENBEEK	01/01/1900	643	Chaussée de Ransfort	1080	MOLENBEEK-SAINT-JEAN	
Subventionnée	REGION DE B	1182	Administratif	Rue du Comte de Flandre	1080	MOLENBEEK	338	Ecole communale n°10 - La Cité des enfants	Rue Ransfort	1080	MOLENBEEK	01/01/1900	644	Rue Ransfort	1080	MOLENBEEK-SAINT-JEAN	
Subventionnée	REGION DE B	1182	Administratif	Rue du Comte de Flandre	1080	MOLENBEEK	339	Ecole primaire communale n°16 - L'Ecole du Petit Bois	Avenue Carl F	1080	MOLENBEEK	01/01/1900	645	Avenue Carl F	1080	MOLENBEEK-SAINT-JEAN	
Libre confesse	REGION DE B	964	ASBL Campus	Rue de Birmir	1080	MOLENBEEK	340	Campus-Saint-Jean 2	Chaussée de Ransfort	1080	MOLENBEEK	01/01/1900	647	Chaussée de Ransfort	1080	MOLENBEEK-SAINT-JEAN	
Libre confesse	REGION DE B	275	ASBL Comité	Rue de l'Inter	1080	MOLENBEEK	341	Ecole fondamentale Saint-Joseph - Saint-Rémy	Rue de l'Inter	1080	MOLENBEEK	01/01/1900	648	Rue de l'Inter	1080	MOLENBEEK-SAINT-JEAN	
Libre confesse	REGION DE B	895	ASBL Institut	Rue de Fienne	1070	ANDERLECHT	342	Institut Notre-Dame Section Saint-Martin - Fondamentale	Rue Paloke 7	1080	MOLENBEEK	01/01/1900	649	Rue Paloke 7	1080	MOLENBEEK-SAINT-JEAN	
Libre confesse	REGION DE B	373	ASBL Comité	Avenue du Ka	1080	MOLENBEEK	344	Ecole primaire libre Saint-Charles	Avenue du Ka	1080	MOLENBEEK	01/01/1900	651	Avenue du Ka	1080	MOLENBEEK-SAINT-JEAN	
Libre confesse	REGION DE B	952	ASBL Institut	Chaussée de Ransfort	1080	MOLENBEEK	346	Ecole primaire libre Sainte-Ursule	Chaussée de Ransfort	1080	MOLENBEEK	01/01/1900	653	Chaussée de Ransfort	1080	MOLENBEEK-SAINT-JEAN	
WBE	REGION DE B	478	Wallonie-Bruxelles	Boulevard Léopold III	1080	MOLENBEEK	5032	E.F.A. A.R. Toots Thielemans - Prospérité	Rue de la Pro	1080	MOLENBEEK	01/09/1997	656	Rue de la Pro	1080	MOLENBEEK-SAINT-JEAN	
Subventionnée	REGION DE B	1182	Administratif	Rue du Comte de Flandre	1080	MOLENBEEK	5737	Ecole fondamentale communale Tamaris n° 17	Avenue du C	1080	MOLENBEEK	01/09/2006	9406	Avenue du C	1080	MOLENBEEK-SAINT-JEAN	
Libre confesse	REGION DE B	127	ASBL L'Enseignement	Chaussée de Ransfort	1030	SCHAERBEEK	95254	Ecole fondamentale 'La Plume'	Rue Delaunoy	1080	MOLENBEEK	01/09/2011	10085	Rue Delaunoy	1080	MOLENBEEK-SAINT-JEAN	
Subventionnée	REGION DE B	1182	Administratif	Rue du Comte de Flandre	1080	MOLENBEEK	95323	Ecole fondamentale communale 'La Flûte enchantée'	Rue de la Flûte	1080	MOLENBEEK	01/09/2012	10156	Rue de la Flûte	1080	MOLENBEEK-SAINT-JEAN	
Subventionnée	REGION DE B	1182	Administratif	Rue du Comte de Flandre	1080	MOLENBEEK	95434	Ecole communale n°6	Rue de Bonn	1080	MOLENBEEK	01/09/2015	10349	Rue de Bonn	1080	MOLENBEEK-NL	
WBE	REGION DE B	478	Wallonie-Bruxelles	Boulevard Léopold III	1080	MOLENBEEK	95436	Ecole primaire annexée Sippelberg	Avenue du S	1080	MOLENBEEK	01/09/2015	10352	Avenue du S	1080	MOLENBEEK-SAINT-JEAN	
Subventionnée	REGION DE B	1150	Administratif	Place Henri Van	1081	KOEKELBERG	323	Ecole communale Armand Swartenbroeks	Rue des Tisse	1081	KOEKELBERG	01/01/1900	625	Rue des Tisse	1081	KOEKELBERG	
Subventionnée	REGION DE B	1150	Administratif	Place Henri Van	1081	KOEKELBERG	324	Ecole fondamentale communale Oscar Bossaert	Rue Emile Ser	1081	KOEKELBERG	01/01/1900	626	Rue Emile Ser	1081	KOEKELBERG	
Libre confesse	REGION DE B	90	ASBL Institut	Rue Jules Deb	1081	KOEKELBERG	325	Ecole fondamentale libre Institut des Ursulines	Boulevard Lé	1081	KOEKELBERG	01/01/1900	627	Boulevard Lé	1081	KOEKELBERG	
WBE	REGION DE B	478	Wallonie-Bruxelles	Boulevard Léopold III	1080	MOLENBEEK	95377	Ecole primaire annexée Koekelberg II	Avenue de Be	1081	KOEKELBERG	01/09/2014	10286	Avenue de Be	1081	KOEKELBERG	
Subventionnée	REGION DE B	1031	Administratif	Avenue du Rd	1082	BERCHEM-SA	71	Ecole communale primaire 'Les Glycines'	Place du Roi	1082	BERCHEM-SA	01/01/1900	121	Place du Roi	1082	BERCHEM-SA	
Libre confesse	REGION DE B	111	ASBL PO de l'Enseignement	Chaussée de Ransfort	1082	BERCHEM-SA	72	Institut Saint-Albert - Ecole fondamentale libre	Chaussée de Ransfort	1082	BERCHEM-SA	01/01/1900	122	Chaussée de Ransfort	1082	BERCHEM-SA	
Subventionnée	REGION DE B	1031	Administratif	Avenue du Rd	1082	BERCHEM-SA	95430	Ecole communale primaire 'Les Lilias'	Avenue du H	1082	BERCHEM-SA	01/09/2015	10344	Avenue du H	1082	BERCHEM-SA	
Libre confesse	REGION DE B	204	ASBL Centre de Formation	Avenue Van C	1083	GANSHOREN	259	Centre scolaire Notre-Dame de La Sagesse Section pri	Avenue Van C	1083	GANSHOREN	01/01/1900	430	Avenue Van C	1083	GANSHOREN	
Libre confesse	REGION DE B	227	ASBL Collège	Rue Louis Del	1083	GANSHOREN	260	Ecole primaire libre - Collège du Sacré-Coeur	Rue Louis Del	1083	GANSHOREN	01/01/1900	431	Rue Louis Del	1083	GANSHOREN	
WBE	REGION DE B	478	Wallonie-Bruxelles	Boulevard Léopold III	1080	MOLENBEEK	95435	Ecole primaire annexée de Ganshoren	Avenue Marie	1083	GANSHOREN	01/09/2015	10350	Avenue Marie	1083	GANSHOREN	
Subventionnée	REGION DE B	1270	Administratif	Chaussée de Ransfort	1090	JETTE	306	Ecole Van Helmont	Avenue de Le	1090	JETTE	01/01/1900	602	Avenue de Le	1090	JETTE	
Subventionnée	REGION DE B	1270	Administratif	Chaussée de Ransfort	1090	JETTE	307	Ecole fondamentale communale Jacques Brel	Rue Esseghe	1090	JETTE	01/01/1900	603	Rue Esseghe	1090	JETTE	
Subventionnée	REGION DE B	1270	Administratif	Chaussée de Ransfort	1090	JETTE	308	Ecole fondamentale communale Frans Van Asbroeck	Rue Hubert V	1090	JETTE	01/01/1900	604	Rue Hubert V	1090	JETTE	
Subventionnée	REGION DE B	1270	Administratif	Chaussée de Ransfort	1090	JETTE	309	Ecole fondamentale communale Clarté	Avenue Firmi	1090	JETTE	01/01/1900	606	Avenue Firmi	1090	JETTE	
Subventionnée	REGION DE B	1270	Administratif	Chaussée de Ransfort	1090	JETTE	310	Ecole fondamentale communale Aurore	Rue Maurice	1090	JETTE	01/01/1900	607	Rue Maurice	1090	JETTE	
Subventionnée	REGION DE B	1270	Administratif	Chaussée de Ransfort	1090	JETTE	311	Ecole Arbre Ballon	Avenue du La	1090	JETTE	01/01/1900	610	Avenue du La	1090	JETTE	
Libre confesse	REGION DE B	420	ASBL Comité	Rue Léopold III	1090	JETTE	312	Ecole primaire libre Saint-Michel Cycle 8-12	Rue Léopold III	1090	JETTE	01/01/1900	612	Rue Léopold III	1090	JETTE	
Libre confesse	REGION DE B	420	ASBL Comité	Rue Léopold III	1090	JETTE	314	Ecole primaire libre Notre-Dame de Lourdes	Rue Léopold III	1090	JETTE	01/01/1900	614	Rue Léopold III	1090	JETTE	
Libre confesse	REGION DE B	176	ASBL Centre de Formation	Rue Jean-Bap	1090	JETTE	315	Ecole primaire libre - Collège Saint-Pierre	Bd de Smet d	1090	JETTE	01/01/1900	615	Bld de Smet d	1090	JETTE	
Libre confesse	REGION DE B	420	ASBL Comité	Rue Léopold III	1090	JETTE	316	Ecole fondamentale libre Près Verts	Avenue de l'A	1090	JETTE	01/01/1900	616	Avenue de l'A	1090	JETTE	
Libre confesse	REGION DE B	190	ASBL Centre de Formation	Avenue du Sa	1090	JETTE	313	Ecole primaire libre du Sacré-Coeur	Avenue du Sa	1090	JETTE	01/01/1900	6313	Avenue du Sa	1090	JETTE	
Subventionnée	REGION DE B	1057	Ville de Bruxelles	Boulevard An	1000	BRUXELLES	89	Ecole primaire de Heembeek	Rue des Trois	1120	BRUXELLES	01/01/1900	145	Rue des Trois	1120	BRUXELLES	
Libre confesse	REGION DE B	663	ASBL Pouvoir	Rue Léon XIII	1120	NEDER-OVER	109	Ecole fondamentale Saint-Nicolas	Rue Léon XIII	1120	BRUXELLES	01/01/1900	171	Rue Léon XIII	1120	BRUXELLES	
Subventionnée	REGION DE B	1057	Ville de Bruxelles	Boulevard An	1000	BRUXELLES	91	Ecole fondamentale de Haren	Rue de la Par	1130	BRUXELLES	01/01/1900	149	Rue de la Par	1130	BRUXELLES	
Libre non confesse	REGION DE B	1515	ASBL Centre de Formation	Rue de la Gre	1130	HAREN	5523	Ecole fondamentale libre non confes. L'Ecole des Etoiles	Rue de la Gre	1130	BRUXELLES	01/09/2005	9285	Rue de la Gre	1130	BRUXELLES	
Subventionnée	REGION DE B	1296	Administratif	Square Serva	1140	EVERE	225	Ecole communale La Source	Rue du Dooel	1140	EVERE	01/01/1900	362	Rue du Dooel	1140	EVERE	
Subventionnée	REGION DE B	1296	Administratif	Square Serva	1140	EVERE	226	Ecole communale L'Aubier	Av du Cimetie	1140	EVERE	01/01/1900	364	Av du Cimetie	1140	EVERE	
Libre confesse	REGION DE B	496	ASBL Ecole Al	Avenue des A	1140	EVERE	228	Ecole fondamentale libre Aurore	Avenue des A	1140	EVERE	01/01/1900	368	Av des Ancier	1140	EVERE	
Libre confesse	REGION DE B	849	ASBL Institut	Rue Chaumon	1030	SCHAERBEEK	230	Ecole fondamentale libre Saint-Joseph	Rue du Bon P	1140	EVERE	01/01/1900	370	Rue du Bon P	1140	EVERE	
WBE	REGION DE B	478	Wallonie-Bruxelles	Boulevard Léopold III	1080	MOLENBEEK	95437	Ecole fondamentale annexée à l'Athénée Royal d'Evere	Rue de l'Arbr	1140	EVERE	01/09/2015	10353	Rue de l'Arbr	1140	EVERE	
Libre confesse	REGION DE B	1327	ASBL PO de l'Enseignement	Avenue Henri	1140	EVERE	95517	Ecole primaire libre Notre-Dame Immaculée	Rue Père Dan	1140	EVERE	01/09/2017	10462	Rue Père Dan	1140	EVERE	
Subventionnée	REGION DE B	1296	Administratif	Square Serva	1140	EVERE	95560	Ecole Clair-vivre Omega	Rue de la Rés	1140	EVERE	01/09/2018	10558	Rue de la Rés	1140	EVERE	
Subventionnée	REGION DE B	1296	Administratif	Square Serva	1140	EVERE	95612	Ecole Marie Popelin	Avenue Cicér	1140	EVERE	01/09/2019	10633	Avenue Cicér	1140	EVERE	
Subventionnée	REGION DE B	1018	Administratif	Avenue Charl	1150	WOLUWE-SA	531	Ecole communale de Stockel	Rue Henri Va	1150	WOLUWE-SA	01/01/1900	961	Rue Henri Va	1150	WOLUWE-SAINT-PIERRE	
Subventionnée	REGION DE B	1018	Administratif	Avenue Charl	1150	WOLUWE-SA	532	Ecole primaire communale Joli-Bois	Val des Epine	1150	WOLUWE-SA	01/01/1900	963	Val des Epine	1150	WOLUWE-SAINT-PIERRE	
Subventionnée	REGION DE B	1018	Administratif	Avenue Charl	1150	WOLUWE-SA	533	Ecole communale du Chant d'Oiseau	Avenue des E	1150	WOLUWE-SA	01/01/1900	964	Avenue des E	1150	WOLUWE-SAINT-PIERRE	
Libre confesse	REGION DE B	37	ASBL Comité	Avenue de l'A	1150	WOLUWE-SA	534	Ecole fondamentale libre du Sacré-Coeur de Stockel	Rue Félix De	1150	WOLUWE-SA	01/01/1900	965	Rue Félix De	1150	WOLUWE-SAINT-PIERRE	

Libre confes	REGION DE B	229	ASBL Collège	Boulevard de	1150	WOLUWE-SA	535	Ecole fondamentale libre du Collège Jean XXIII	Avenue Edm	1150	WOLUWE-SA	01/01/1900	966	Avenue Edm	1150	WOLUWE-SAINT-PIERRE
Libre confes	REGION DE B	422	ASBL Comité	Avenue du Ch	1150	WOLUWE-SA	536	Ecole fondamentale libre Notre-Dame des Grâces	Avenue du Ch	1150	WOLUWE-SA	01/01/1900	967	Avenue du Ch	1150	WOLUWE-SAINT-PIERRE
Libre confes	REGION DE B	229	ASBL Collège	Boulevard de	1150	WOLUWE-SA	537	Ecole fondamentale du Collège Jean XXIII	Boulevard de	1150	WOLUWE-SA	01/01/1900	968	Boulevard de	1150	WOLUWE-SAINT-PIERRE
Libre confes	REGION DE B	37	ASBL Comité	Avenue de l'A	1150	WOLUWE-SA	538	Ecole primaire libre Mater Dei	Avenue des G	1150	WOLUWE-SA	01/01/1900	969	Avenue des G	1150	WOLUWE-SAINT-PIERRE
WBE	REGION DE B	478	Wallonie-Br	Boulevard Lé	1080	MOLENBEEK	5041	Ecole fondamentale annexée AR Crommelynck Woluw	Avenue Orba	1150	WOLUWE-SA	01/09/1997	970	Avenue Orba	1150	WOLUWE-SAINT-PIERRE
Subventionn	REGION DE B	1018	Administrati	Avenue Charl	1150	WOLUWE-SA	3184	Ecole fondamentale Centre	Avenue Charl	1150	WOLUWE-SA	01/01/1900	991	Avenue Charl	1150	WOLUWE-SAINT-PIERRE
Subventionn	REGION DE B	1271	Administrati	Rue Emile Idi	1160	AUDERGHEM	5521	Centre scolaire communal Les Marronniers	Chaussée de	1160	AUDERGHEM	01/09/2005	91	Chaussée de	1160	AUDERGHEM
Subventionn	REGION DE B	1271	Administrati	Rue Emile Idi	1160	AUDERGHEM	55	Centre scolaire du Souverain	Rue Robert W	1160	AUDERGHEM	01/01/1900	92	Rue Robert W	1160	AUDERGHEM
Subventionn	REGION DE B	1271	Administrati	Rue Emile Idi	1160	AUDERGHEM	56	Centre scolaire du Blankedelle	Avenue Jean	1160	AUDERGHEM	01/01/1900	95	Avenue Jean	1160	AUDERGHEM
Subventionn	REGION DE B	1271	Administrati	Rue Emile Idi	1160	AUDERGHEM	57	Centre scolaire du Pré des Agneaux	Place Edouar	1160	AUDERGHEM	01/01/1900	97	Place Edouar	1160	AUDERGHEM
Libre confes	REGION DE B	928	ASBL Institut	Avenue de l'E	1160	AUDERGHEM	58	Institut Saint-Julien-Parnasse - Ecole fondamentale lib	Av de l'Eglise	1160	AUDERGHEM	01/01/1900	98	Av de l'Eglise	1160	AUDERGHEM
Libre confes	REGION DE B	238	ASBL Collège	Avenue Charl	1170	WATERMAEL	5400	Ecole primaire libre - Collège Saint-Hubert	Avenue Josep	1160	AUDERGHEM	01/09/2004	101	Avenue Josep	1160	AUDERGHEM
WBE	REGION DE B	478	Wallonie-Br	Boulevard Lé	1080	MOLENBEEK	5033	Ecole fondamentale annexée Auderghem	Avenue du Pa	1160	AUDERGHEM	01/09/1997	102	Avenue du Pa	1160	AUDERGHEM
Libre non con	REGION DE B	129	ASBL Animati	Place Félix G	1160	AUDERGHEM	69	Ecole fondamentale libre L'Autre Ecole	Place Félix G	1160	AUDERGHEM	01/01/1900	115	Place Félix G	1160	AUDERGHEM
Subventionn	REGION DE B	994	Administrati	Place Antoine	1170	WATERMAEL	486	Ecole communale La Sapinière - Les Mésanges	Chaussée de	1170	WATERMAEL	01/01/1900	900	Chaussée de	1170	WATERMAEL-BOITSFORT
Subventionn	REGION DE B	994	Administrati	Place Antoine	1170	WATERMAEL	487	Ecole communale Les Cèdres	Rue du Gruye	1170	WATERMAEL	01/01/1900	902	Rue du Gruye	1170	WATERMAEL-BOITSFORT
Subventionn	REGION DE B	994	Administrati	Place Antoine	1170	WATERMAEL	488	Ecole fondamentale La Futaie - Les Coccinelles	Avenue des C	1170	WATERMAEL	01/01/1900	904	Avenue des C	1170	WATERMAEL-BOITSFORT
Subventionn	REGION DE B	994	Administrati	Place Antoine	1170	WATERMAEL	489	Ecole communale Le Karrenberg - Nos Petits	Rue François	1170	WATERMAEL	01/01/1900	906	Rue François	1170	WATERMAEL-BOITSFORT
Libre confes	REGION DE B	841	ASBL Institut	Avenue Alfred	1170	WATERMAEL	490	Institut de l'Assomption - Ecole fondamentale	Jagersveld 5	1170	WATERMAEL	01/01/1900	907	Avenue des A	1170	WATERMAEL-BOITSFORT
Libre confes	REGION DE B	841	ASBL Institut	Avenue Alfred	1170	WATERMAEL	490	Institut de l'Assomption - Ecole fondamentale	Jagersveld 5	1170	WATERMAEL	01/01/1900	908	Jagersveld 5	1170	WATERMAEL-BOITSFORT
Libre confes	REGION DE B	117	ASBL PO Sain	Avenue Léop	1170	WATERMAEL	491	Ecole de la Sainte-Famille	Avenue Léop	1170	WATERMAEL	01/01/1900	909	Avenue Léop	1170	WATERMAEL-BOITSFORT
Subventionn	REGION DE B	1154	Administrati	Place Jean Va	1180	UCCLE	5937	Ecole communale fondamentale de Verwink	Avenue Dolez	1180	UCCLE	01/09/2008	825	Avenue Dolez	1180	UCCLE
Subventionn	REGION DE B	1154	Administrati	Place Jean Va	1180	UCCLE	443	Ecole communale fondamentale de Saint-Job	Rue Jean Ben	1180	UCCLE	01/01/1900	826	Rue Jean Ben	1180	UCCLE
Subventionn	REGION DE B	1154	Administrati	Place Jean Va	1180	UCCLE	444	Ecole communale fondamentale du Longchamp	Rue Edith Cav	1180	UCCLE	01/01/1900	827	Rue Edith Cav	1180	UCCLE
Subventionn	REGION DE B	1154	Administrati	Place Jean Va	1180	UCCLE	445	Ecole communale fondamentale de Calevoet	Rue François	1180	UCCLE	01/01/1900	828	Rue François	1180	UCCLE
Subventionn	REGION DE B	1154	Administrati	Place Jean Va	1180	UCCLE	95357	Ecole communale fondamentale du Centre	Rue du Doyer	1180	UCCLE	01/09/2013	830	Rue du Doyer	1180	UCCLE
Subventionn	REGION DE B	1154	Administrati	Place Jean Va	1180	UCCLE	446	Ecole communale primaire du Homborch	Avenue d'Hor	1180	UCCLE	01/01/1900	831	Avenue d'Hor	1180	UCCLE
Subventionn	REGION DE B	1154	Administrati	Place Jean Va	1180	UCCLE	447	Ecole communale fondamentale de Messidor	Avenue de M	1180	UCCLE	01/01/1900	832	Avenue de M	1180	UCCLE
Subventionn	REGION DE B	1154	Administrati	Place Jean Va	1180	UCCLE	448	Ecole communale primaire des Eglantiers - Grande Sed	Avenue des E	1180	UCCLE	01/01/1900	833	Avenue des E	1180	UCCLE
Libre non con	REGION DE B	515	ASBL Ecole D	Drève des Ge	1180	UCCLE	3171	Ecole fondamentale libre Decroly	Drève des Ge	1180	UCCLE	01/01/1900	836	Drève des Ge	1180	UCCLE
Libre confes	REGION DE B	241	ASBL Collège	Avenue Cogh	1180	UCCLE	450	Ecole primaire libre - Collège Saint-Pierre	Rue du Doyer	1180	UCCLE	01/01/1900	838	Rue du Doyer	1180	UCCLE
Libre confes	REGION DE B	156	ASBL Centre d	Rue Edith Cav	1180	UCCLE	451	Ecole primaire Notre-Dame des Champs Cycle 8-12	Rue Roberts-	1180	UCCLE	01/01/1900	839	Rue Roberts-	1180	UCCLE
Libre confes	REGION DE B	748	PO des écoles	Chaussée de	1180	UCCLE	453	Ecole fondamentale libre Notre-Dame-Wolvenberg	Avenue Jean	1180	UCCLE	01/01/1900	842	Av Jean et Pie	1180	UCCLE
Libre confes	REGION DE B	372	ASBL Institut	Rue des Résé	1070	ANDERLECHT	454	Institut Montjoie Primaire	Avenue Mont	1180	UCCLE	01/01/1900	844	Avenue Mont	1180	UCCLE
Libre confes	REGION DE B	617	ASBL PO de l'	Rue du Bourd	1180	UCCLE	455	Ecole fondamentale libre Notre-Dame de La Consolati	Rue du Bourd	1180	UCCLE	01/01/1900	846	Rue du Bourd	1180	UCCLE
Libre confes	REGION DE B	435	ASBL Ecole Sa	Parvis Chante	1180	UCCLE	456	Ecole fondamentale libre Saint-Paul - Regina	Chaussée de	1180	UCCLE	01/01/1900	847	Chaussée de	1180	UCCLE
Libre confes	REGION DE B	435	ASBL Ecole Sa	Parvis Chante	1180	UCCLE	456	Ecole fondamentale libre Saint-Paul - Regina	Chaussée de	1180	UCCLE	01/01/1900	848	Parvis Chante	1180	UCCLE
Libre non con	REGION DE B	494	ASBL Ecole Ph	Dieweg 65	1180	UCCLE	457	Ecole fondamentale libre non confessionnelle Plein Ai	Dieweg 65	1180	UCCLE	01/01/1900	849	Dieweg 65	1180	UCCLE
Libre confes	REGION DE B	748	PO des écoles	Chaussée de	1180	UCCLE	458	Ecole fondamentale libre Saint-Joseph	Chaussée de	1180	UCCLE	01/01/1900	850	Chaussée de	1180	UCCLE
Libre non con	REGION DE B	544	ASBL Ecole H	Avenue Hamd	1180	UCCLE	459	Ecole nouvelle fondamentale libre non confes. Amélie	Avenue Hamd	1180	UCCLE	01/01/1900	851	Avenue Hamd	1180	UCCLE
WBE	REGION DE B	478	Wallonie-Br	Boulevard Lé	1080	MOLENBEEK	5038	Ecole fond. annexée Uccle I La Petite Ecole dans la Pra	Avenue Paul	1180	UCCLE	01/09/1997	853	Avenue Paul	1180	UCCLE
Libre confes	REGION DE B	84	ASBL Athéné	Rue du Melkr	1180	UCCLE	479	Athénée Ganenou - Ecole fondamentale libre	Rue du Melkr	1180	UCCLE	01/01/1900	889	Rue du Melkr	1180	UCCLE
Libre confes	REGION DE B	241	ASBL Collège	Avenue Cogh	1180	UCCLE	484	Ecole fond. libre - Collège Saint-Pierre - Servites de Ma	Avenue d'Hor	1180	UCCLE	01/01/1900	897	Avenue d'Hor	1180	UCCLE
Subventionn	REGION DE B	1154	Administrati	Place Jean Va	1180	UCCLE	95392	Ecole communale primaire Val Fleuri	Rue Gatti de	1180	UCCLE	01/09/2014	10300	Rue Gatti de	1180	UCCLE
Libre confes	REGION DE B	748	PO des écoles	Chaussée de	1180	UCCLE	95561	Institut Saint-Vincent-de-Paul Primaire	Rue Auguste	1180	UCCLE	01/09/2018	10564	Rue Auguste	1180	UCCLE
Subventionn	REGION DE B	1002	Administrati	Rue du Curé	1190	FOREST	236	Ecole fondamentale du Vignoble	Avenue de M	1190	FOREST	01/01/1900	385	Avenue de M	1190	FOREST
Subventionn	REGION DE B	1002	Administrati	Rue du Curé	1190	FOREST	237	Ecole fondamentale La preuve par 9	Rue du Mont	1190	FOREST	01/01/1900	386	Rue du Mont	1190	FOREST
Subventionn	REGION DE B	1002	Administrati	Rue du Curé	1190	FOREST	239	Ecole communale n°12 Les Sept Bonniers	Avenue des S	1190	FOREST	01/01/1900	391	Avenue des S	1190	FOREST
Libre confes	REGION DE B	605	ASBL Ecole fo	Rue Pierre De	1190	FOREST	240	Ecole fondamentale libre Saint-Antoine	Rue Pierre De	1190	FOREST	01/01/1900	392	Rue Pierre De	1190	FOREST
Libre confes	REGION DE B	404	ASBL EFLS Sai	Avenue Saint	1190	FOREST	241	Ecole fondamentale libre Saint-Augustin	Avenue Saint	1190	FOREST	01/01/1900	393	Avenue Saint	1190	FOREST
Libre confes	REGION DE B	462	ASBL Comité	Avenue Kersb	1190	FOREST	243	Ecole fondamentale libre Sainte-Alène	Avenue Kersb	1190	FOREST	01/01/1900	395	Avenue Kersb	1190	FOREST
Libre confes	REGION DE B	440	ASBL Comité	Chaussée de	1190	FOREST	244	Ecole fondamentale libre - Institut Saint-Denis	Chaussée de	1190	FOREST	01/01/1900	398	Chaussée de	1190	FOREST
Libre non con	REGION DE B	613	ASBL Nos Enf	Rue Meyerbe	1190	FOREST	245	Ecole fondamentale libre Nos Enfants	Rue Meyerbe	1190	FOREST	01/01/1900	401	Chaussée d'A	1190	FOREST
Libre non con	REGION DE B	521	ASBL L'Ecole	Rue Rodenba	1190	FOREST	253	Ecole fondamentale libre En Couleurs	Rue Rodenba	1190	FOREST	01/09/1988	422	Rue Rodenba	1190	FOREST
Subventionn	REGION DE B	1002	Administrati	Rue du Curé	1190	FOREST	254	Ecole communale Arc-en-ciel	Avenue du Gl	1190	FOREST	01/01/1900	423	Avenue du Gl	1190	FOREST
Libre confes	REGION DE B	143	ASBL Beth Av	Avenue Molié	1190	FOREST	256	Ecole fondamentale libre Beth Aviv	Avenue Molié	1190	FOREST	01/09/1992	426	Avenue Molié	1190	FOREST
Libre confes	REGION DE B	951	ASBL Institut	Avenue des A	1190	FOREST	95512	Ecole primaire libre Sainte-Ursule	Avenue Rous	1190	FOREST	01/09/2017	10458	Avenue Rous	1190	FOREST
Subventionn	REGION DE B	1002	Administrati	Rue du Curé	1190	FOREST	95516	Ecole primaire Kaléidoscope	Rue Timmern	1190	FOREST	01/09/2017	10459	Rue Timmern	1190	FOREST
Subventionn	REGION DE B	1002	Administrati	Rue du Curé	1190	FOREST	235	Ecole communale Les Bruyères	Rue Jef Devos	1190	FOREST	01/01/1900	10461	Rue Pierre De	1190	FOREST
Libre confes	REGION DE B	1652	ASBL Institut	Rue Berthelo	1190	FOREST	95521	Institut El Hikma La Sagesse	Rue Saint-De	1190	FOREST	01/09/2017	10484	Rue Saint-De	1190	FOREST
Subventionn	REGION DE B	1033	Administrati	Avenue Paul	1200	WOLUWE-SA	500	Ecole communale Vervloesem	Rue Vervloes	1200	WOLUWE-SA	01/01/1900	919	Rue Vervloes	1200	WOLUWE-SAINT-LAMBERT
Subventionn	REGION DE B	1033	Administrati	Avenue Paul	1200	WOLUWE-SA	501	Ecole communale Princesse Paola	Chaussée de	1200	WOLUWE-SA	01/01/1900	920	Chaussée de	1200	WOLUWE-SAINT-LAMBERT



Subventionné	REGION DE B	1033	Administrati	Avenue Paul	1200	WOLUWE-SA	502	Ecole fondamentale communale Prince Baudouin	Avenue du Cd	1200	WOLUWE-SA	01/01/1900	921	Avenue du Cd	1200	WOLUWE-SAINT-LAMBERT	
Subventionné	REGION DE B	1033	Administrati	Avenue Paul	1200	WOLUWE-SA	503	Ecole Robert Maistriau	Rue Joseph A	1200	WOLUWE-SA	01/01/1900	922	Rue Joseph A	1200	WOLUWE-SAINT-LAMBERT	
Subventionné	REGION DE B	1033	Administrati	Avenue Paul	1200	WOLUWE-SA	504	Ecole fondamentale Van Meyel	Avenue Geor	1200	WOLUWE-SA	01/01/1900	923	Avenue Geor	1200	WOLUWE-SAINT-LAMBERT	
Subventionné	REGION DE B	1033	Administrati	Avenue Paul	1200	WOLUWE-SA	505	Ecole Georges Désir	Venelle Geor	1200	WOLUWE-SA	01/01/1900	925	Venelle Geor	1200	WOLUWE-SAINT-LAMBERT	
Libre confess	REGION DE B	624	ASBL Ecole p	Avenue des C	1200	WOLUWE-SA	506	Ecole fondamentale libre Saint-Henri	Avenue des C	1200	WOLUWE-SA	01/01/1900	926	Avenue des C	1200	WOLUWE-SAINT-LAMBERT	
Libre confess	REGION DE B	155	ASBL Centre d	Rue Vergote	1200	WOLUWE-SA	507	Ecole primaire libre du Bonheur	Rue Vergote	1200	WOLUWE-SA	01/01/1900	928	Rue Vergote	1200	WOLUWE-SAINT-LAMBERT	
Libre confess	REGION DE B	323	ASBL Comité	Rue des Dépc	1200	WOLUWE-SA	508	Ecole fondamentale libre Providence	Rue des Dépc	1200	WOLUWE-SA	01/01/1900	929	Rue des Dépc	1200	WOLUWE-SAINT-LAMBERT	
Libre confess	REGION DE B	411	ASBL Comité	Avenue de Rd	1030	SCHAERBEEK	509	Ecole fondamentale libre - Institut de l'Angélus	Chaussée de	1200	WOLUWE-SA	01/01/1900	930	Chaussée de	1200	WOLUWE-SAINT-LAMBERT	
Libre non con	REGION DE B	467	ASBL Comité	Avenue Chap	1200	WOLUWE-SA	510	Ecole fondamentale libre Singelijn	Avenue Chap	1200	WOLUWE-SA	01/01/1900	931	Avenue Chap	1200	WOLUWE-SAINT-LAMBERT	
Libre confess	REGION DE B	502	ASBL Comité	Jardin Martin	1200	WOLUWE-SA	511	Ecole fondamentale libre Chapelle-aux-Champs	Jardin Martin	1200	WOLUWE-SA	01/01/1900	932	Jardin Martin	1200	WOLUWE-SAINT-LAMBERT	
WBE	REGION DE B	478	Wallonie-Br	Boulevard Lé	1080	MOLENBEEK	5040	Ecole fondamentale annexée Woluwe-Saint-Lambert	Rue de l'Athé	1200	WOLUWE-SA	01/09/1997	934	Rue de l'Athé	1200	WOLUWE-SAINT-LAMBERT	
Libre confess	REGION DE B	323	ASBL Comité	Rue des Dépc	1200	WOLUWE-SA	529	Ecole fondamentale libre Sainte-Jeanne de Chantal	Avenue Marc	1200	WOLUWE-SA	01/01/1900	958	Avenue Marc	1200	WOLUWE-SAINT-LAMBERT	
Libre confess	REGION DE B	192	ASBL Centre	Avenue Dietr	1200	WOLUWE-SA	3173	Ecole primaire du Sacré-Coeur de Lindthout	Avenue des D	1200	WOLUWE-SA	01/01/1900	6318	Avenue des D	1200	WOLUWE-SAINT-LAMBERT	
Libre confess	REGION DE B	806	ASBL Groupe	Chaussée de	1200	WOLUWE-SA	95465	Ecole primaire Don Bosco	Chaussée de	1200	WOLUWE-SA	01/09/2016	10406	Chaussée de	1200	WOLUWE-SAINT-LAMBERT	
Libre confess	REGION DE B	929	ASBL Institut	Rue du Mara	1000	BRUXELLES	95320	Institut Saint-Louis 3	Rue de Vervie	1210	SAINT-JOSSE	01/09/2012	184	Rue de Vervie	1210	SAINT-JOSSE-TEN-NOODE	
Subventionné	REGION DE B	1021	Administrati	Avenue de l'A	1210	SAINT-JOSSE	382	Ecole fondamentale communale Henri Frick	Rue Braemt 5	1210	SAINT-JOSSE	01/01/1900	726	Rue Braemt 5	1210	SAINT-JOSSE-TEN-NOODE	
Subventionné	REGION DE B	1021	Administrati	Avenue de l'A	1210	SAINT-JOSSE	95388	Ecole fondamentale Les Tournesols	Rue Saint-Fra	1210	SAINT-JOSSE	01/09/2014	727	Rue Saint-Fra	1210	SAINT-JOSSE-TEN-NOODE	
Subventionné	REGION DE B	1021	Administrati	Avenue de l'A	1210	SAINT-JOSSE	383	Ecole fondamentale communale Joseph Delclef	Rue Potagère	1210	SAINT-JOSSE	01/01/1900	728	Rue Potagère	1210	SAINT-JOSSE-TEN-NOODE	
Subventionné	REGION DE B	1021	Administrati	Avenue de l'A	1210	SAINT-JOSSE	385	Ecole fondamentale communale Arc-en-Ciel	Rue de l'Abor	1210	SAINT-JOSSE	01/01/1900	729	Rue de l'Abor	1210	SAINT-JOSSE-TEN-NOODE	
Libre confess	REGION DE B	949	ASBL Commu	Chaussée de	1030	SCHAERBEEK	386	Ecole primaire libre La Sagesse - Philomène	Rue Potagère	1210	SAINT-JOSSE	01/09/1900	730	Rue Potagère	1210	SAINT-JOSSE-TEN-NOODE	
Libre confess	REGION DE B	949	ASBL Commu	Chaussée de	1030	SCHAERBEEK	387	Ecole fond. libre - Centre scolaire des Dames de Marie	Rue Josaphat	1210	SAINT-JOSSE	01/01/1900	731	Rue Josaphat	1210	SAINT-JOSSE-TEN-NOODE	
Subventionné	REGION DE B	1021	Administrati	Avenue de l'A	1210	SAINT-JOSSE	393	Ecole communale La Nouvelle Ecole	Place Saint-Jo	1210	SAINT-JOSSE	01/01/1900	738	Place Saint-Jo	1210	SAINT-JOSSE-TEN-NOODE	
Subventionné	PROVINCE DL	1127	Administrati	Place de l'Hô	1300	WAVRE	699	Ecole communale de l'Amitié	Rue de l'Ami	1300	WAVRE	01/01/1900	1243	Rue de l'Ami	1300	WAVRE	
Libre confess	PROVINCE DL	194	ASBL Centre	Rue de Grand	1300	LIMAL	701	Ecole fondamentale libre de Profondsart	Rue de Grand	1300	WAVRE	01/01/1900	1245	Rue de Grand	1300	WAVRE	
Subventionné	PROVINCE DL	1127	Administrati	Place de l'Hô	1300	WAVRE	702	Ecole fondamentale communale	Chaussée des	1300	WAVRE	01/01/1900	1247	Rue du Tilleu	1300	WAVRE	
Subventionné	PROVINCE DL	1127	Administrati	Place de l'Hô	1300	WAVRE	702	Ecole fondamentale communale	Chaussée des	1300	WAVRE	01/01/1900	1248	Chaussée des	1300	WAVRE	
Libre confess	PROVINCE DL	917	ASBL Inst St-J	Rue de Bruxe	1300	WAVRE	703	Institut primaire Saint-Jean-Baptiste - Cycle 8-12	Rue de Bruxe	1300	WAVRE	01/01/1900	1250	Rue de Bruxe	1300	WAVRE	
Libre confess	PROVINCE DL	848	ASBL Institut	Rue de Nivell	1300	WAVRE	704	Ecole primaire libre - Institut de la Providence	Rue de Nivell	1300	WAVRE	01/01/1900	1251	Rue de Nivell	1300	WAVRE	
WBE	PROVINCE DL	478	Wallonie-Br	Boulevard Lé	1080	MOLENBEEK	5026	Ecole fondamentale annexée Rixensart - Wavre	Avenue Henr	1300	WAVRE	01/09/1997	1253	Avenue Henr	1300	WAVRE	EN
Libre confess	PROVINCE DL	230	ASBL Collège	Rue du Calvaj	1300	WAVRE	5946	Ecole primaire libre Notre-Dame de Basse-Wavre Cycl	Rue du Calvaj	1300	WAVRE	01/09/2008	9642	Rue du Calvaj	1300	WAVRE	
Libre non con	PROVINCE DL	546	ASBL Ecole In	Rue de Wavre	1301	BIERGES	3199	Ecole fondamentale libre le Verseau	Rue de Wavre	1301	WAVRE	01/01/1900	1246	Rue de Wavre	1301	WAVRE	
Subventionné	PROVINCE DL	1127	Administrati	Place de l'Hô	1300	WAVRE	720	Ecole fondamentale communale	Rue des Com	1301	WAVRE	01/01/1900	1274	Rue des Com	1301	WAVRE	
Subventionné	PROVINCE DL	1222	Administrati	Rue des Com	1310	LA HULPE	625	Ecole communale Les Colibris	Rue des Com	1310	LA HULPE	01/01/1900	1123	Rue des Com	1310	LA HULPE	
Libre confess	PROVINCE DL	430	ASBL Comité	Rue des Com	1310	LA HULPE	626	Ecole fondamentale libre - Institut Saint-Léon	Rue de l'Arge	1310	LA HULPE	01/01/1900	1125	Rue de l'Arge	1310	LA HULPE	NL
Libre confess	PROVINCE DL	430	ASBL Comité	Rue des Com	1310	LA HULPE	627	Ecole fondamentale libre Notre-Dame	Rue de la Ma	1310	LA HULPE	01/01/1900	1126	Rue de la Ma	1310	LA HULPE	
Subventionné	PROVINCE DL	1185	Administrati	Rue de Brom	1315	INCOURT	609	Ecole fondamentale communale d'Incourt	Place 8	1315	INCOURT	01/01/1900	1086	Rue Ecole des	1315	INCOURT	
Subventionné	PROVINCE DL	1185	Administrati	Rue de Brom	1315	INCOURT	609	Ecole fondamentale communale d'Incourt	Place 8	1315	INCOURT	01/01/1900	1087	Place 8	1315	INCOURT	
Subventionné	PROVINCE DL	1116	Administrati	Place Commu	1320	BEAUVECHAIN	554	Ecole fondamentale communale de Beauvechain	Rue de l'Ecol	1320	BEAUVECHAIN	01/01/1900	993	Place St-Mar	1320	BEAUVECHAIN	
Subventionné	PROVINCE DL	1116	Administrati	Place Commu	1320	BEAUVECHAIN	554	Ecole fondamentale communale de Beauvechain	Rue de l'Ecol	1320	BEAUVECHAIN	01/01/1900	994	Rue de l'Ecol	1320	BEAUVECHAIN	
Libre confess	PROVINCE DL	1322	ASBL Pouvoir	Chaussée de	1320	BEAUVECHAIN	555	Ecole fondamentale libre Caritas	Chaussée de	1320	BEAUVECHAIN	01/01/1900	995	Chaussée de	1320	BEAUVECHAIN	
WBE	PROVINCE DL	478	Wallonie-Br	Boulevard Lé	1080	MOLENBEEK	3211	Ecole fondamentale autonome Hamme-Mille	Rue René Mé	1320	BEAUVECHAIN	01/09/1996	996	Rue René Mé	1320	BEAUVECHAIN	
Subventionné	PROVINCE DL	1181	Administrati	Rue Colleau 2	1325	CHAUMONT	581	Ecole communale de Bonlez	Chemin de l'H	1325	CHAUMONT	01/01/1900	1037	Chemin de l'H	1325	CHAUMONT-GISTOUX	
Subventionné	PROVINCE DL	1181	Administrati	Rue Colleau 2	1325	CHAUMONT	582	Ecole communale de Dion-Valmont	Rue du Brocs	1325	CHAUMONT	01/01/1900	1038	Rue du Brocs	1325	CHAUMONT-GISTOUX	
Subventionné	PROVINCE DL	1181	Administrati	Rue Colleau 2	1325	CHAUMONT	583	Ecole communale de Corroy-le-Grand	Rue de Chast	1325	CHAUMONT	01/01/1900	1039	Rue de Chast	1325	CHAUMONT-GISTOUX	
Subventionné	PROVINCE DL	1181	Administrati	Rue Colleau 2	1325	CHAUMONT	584	Ecole communale de Gistoux	Rue Zaine 1-3	1325	CHAUMONT	01/01/1900	1040	Rue Zaine 1-3	1325	CHAUMONT-GISTOUX	
Subventionné	PROVINCE DL	1181	Administrati	Rue Colleau 2	1325	CHAUMONT	585	Ecole communale Le Chemin des Enfants	Rue de la Bar	1325	CHAUMONT	01/01/1900	1041	Rue de la Bar	1325	CHAUMONT-NL	
Subventionné	PROVINCE DL	991	Administrati	Avenue de M	1330	RIXENSART	663	Ecole communale du Centre	Rue des Ecole	1330	RIXENSART	01/01/1900	1175	Rue des Ecole	1330	RIXENSART	NL
Subventionné	PROVINCE DL	991	Administrati	Avenue de M	1330	RIXENSART	5146	Ecole communale de Rixensart-Bourgeois	Rue Lambert	1330	RIXENSART	01/09/2000	1178	Rue Lambert	1330	RIXENSART	
Libre confess	PROVINCE DL	368	ASBL Comité	Rue des Ecole	1330	RIXENSART	665	Ecole fondamentale libre Sainte-Agnès	Rue des Ecole	1330	RIXENSART	01/01/1900	1180	Rue des Ecole	1330	RIXENSART	
WBE	PROVINCE DL	478	Wallonie-Br	Boulevard Lé	1080	MOLENBEEK	5025	Ecole fondamentale annexée Rixensart	Rue Albert Cr	1330	RIXENSART	01/09/1997	6274	Rue Albert Cr	1330	RIXENSART	EN
Subventionné	PROVINCE DL	991	Administrati	Avenue de M	1330	RIXENSART	662	Ecole primaire communale	Rue de La Hu	1331	RIXENSART	01/01/1900	1174	Rue de La Hu	1331	RIXENSART	
Subventionné	PROVINCE DL	991	Administrati	Avenue de M	1330	RIXENSART	664	Ecole communale La Bruyère-Genval	Rue des Volo	1332	RIXENSART	01/01/1900	1176	Rue des Volo	1332	RIXENSART	
Libre confess	PROVINCE DL	1378	ASBL Collège	Rue du Couve	1332	GENVAL	666	Ecole fondamentale libre Saint-Augustin - Collège Not	Rue du Vallor	1332	RIXENSART	01/01/1900	1182	Rue du Vallor	1332	RIXENSART	NL
Subventionné	PROVINCE DL	1027	Administrati	Avenue des C	1340	OTTIGNIES-L	744	Ecole communale primaire de Blocry	Rue de l'Invas	1340	OTTIGNIES-L	01/01/1900	1313	Rue de l'Invas	1340	OTTIGNIES-LOUVAIN-LA-NEUVE	
Libre confess	PROVINCE DL	115	ASBL Ecole Sa	Avenue Saint	1340	OTTIGNIES-L	745	Ecole fondamentale libre Saint-Pie X	Avenue Saint	1340	OTTIGNIES-L	01/01/1900	1314	Avenue Saint	1340	OTTIGNIES-LOUVAIN-LA-NEUVE	
Subventionné	PROVINCE DL	1027	Administrati	Avenue des C	1340	OTTIGNIES-L	741	Ecole communale fondamentale de La Croix	Chaussée de	1340	OTTIGNIES-L	01/01/1900	1316	Chaussée de	1340	OTTIGNIES-LOUVAIN-LA-NEUVE	
WBE	PROVINCE DL	478	Wallonie-Br	Boulevard Lé	1080	MOLENBEEK	5024	Ecole fondamentale annexée Paul Delvaux - Ottignies	Avenue Arma	1340	OTTIGNIES-L	01/09/1997	1318	Avenue Arma	1340	OTTIGNIES-L	NL
Subventionné	PROVINCE DL	1027	Administrati	Avenue des C	1340	OTTIGNIES-L	742	Ecole communale fondamentale de Mousty	Rue des Coq	1341	OTTIGNIES-L	01/01/1900	1309	Rue des Coq	1341	OTTIGNIES-LOUVAIN-LA-NEUVE	
Subventionné	PROVINCE DL	1027	Administrati	Avenue des C	1340	OTTIGNIES-L	743	Ecole communale fondamentale de Limauges	Rue des Ecole	1341	OTTIGNIES-L	01/01/1900	1312	Rue des Ecole	1341	OTTIGNIES-LOUVAIN-LA-NEUVE	
Libre confess	PROVINCE DL	1318	ASBL Pouvoir	Avenue des Ir	1341	CEROUX-MOL	758	Ecole fondamentale libre Notre-Dame	Avenue des Ir	1341	OTTIGNIES-L	01/01/1900	1336	Avenue des Ir	1341	OTTIGNIES-LOUVAIN-LA-NEUVE	
Subventionné	PROVINCE DL	1027	Administrati	Avenue des C	1340	OTTIGNIES-L	752	Ecole communale fondamentale de Limelette	Avenue de Ja	1342	OTTIGNIES-L	01/01/1900	1328	Avenue de Ja	1342	OTTIGNIES-LOUVAIN-LA-NEUVE	
Libre confess	PROVINCE DL	225	ASBL Collège	Rue du Collèg	1348	LOUVAIN-LA	746	Ecole fondamentale libre - Collège du Biéreau	Rue du Collèg	1348	OTTIGNIES-L	01/01/1900	1315	Rue du Collèg	1348	OTTIGNIES-LOUVAIN-LA-NEUVE	



Libre confesse	PROVINCE DU	707	ASBL Ecoles f	Avenue Alph	1420	BRAINE-L'ALL	564	Ecole fondamentale libre Institut Sainte-Famille	Rue des Jamb	1420	BRAINE-L'ALL	01/01/1900	1008	Rue des Jamb	1420	BRAINE-L'ALLEUD	
WBE	PROVINCE DU	478	Wallonie-Br	Boulevard Lé	1080	MOLENBEEK-	5020	Ecole fondamentale annexée Riva-Bella - Braine-l'Alleu	Avenue Alph	1420	BRAINE-L'ALL	01/09/1997	1010	Avenue Alph	1420	BRAINE-L'ALL	EN
WBE	PROVINCE DU	478	Wallonie-Br	Boulevard Lé	1080	MOLENBEEK-	5020	Ecole fondamentale annexée Riva-Bella - Braine-l'Alleu	Avenue Alph	1420	BRAINE-L'ALL	01/09/1997	1014	Clos du Gén	1420	BRAINE-L'ALLEUD	
Libre confesse	PROVINCE DU	915	ASBL PO de l'	Rue Pierre Fl	1420	BRAINE-L'ALL	558	Ecole Anne-Marie fondamentale libre	Rue du Cimet	1421	BRAINE-L'ALL	01/01/1900	1003	Rue Armand	1421	BRAINE-L'ALLEUD	
Subventionn	PROVINCE DU	1078	Administrati	Avenue du 21	1420	BRAINE-L'ALL	577	Ecole fondamentale communale Le Grand Frêne	Rue du Cimet	1421	BRAINE-L'ALL	01/01/1900	1030	Rue du Cimet	1421	BRAINE-L'ALLEUD	
Subventionn	PROVINCE DU	1078	Administrati	Avenue du 21	1420	BRAINE-L'ALL	559	Ecole primaire communale Prévart	Rue René Fra	1428	BRAINE-L'ALL	01/01/1900	1000	Rue René Fra	1428	BRAINE-L'ALL	NL
Subventionn	PROVINCE DU	1075	Administrati	Rue Docteur	1430	REBECQ-ROG	762	Ecole communale fondamentale	Rue de Sainte	1430	REBECQ	01/01/1900	1343	Rue de Sainte	1430	REBECQ	
Subventionn	PROVINCE DU	1075	Administrati	Rue Docteur	1430	REBECQ-ROG	762	Ecole communale fondamentale	Rue de Sainte	1430	REBECQ	01/01/1900	1345	Cité Germina	1430	REBECQ	
Subventionn	PROVINCE DU	1075	Administrati	Rue Docteur	1430	REBECQ-ROG	763	Ecole communale fondamentale	Rue du Mont	1430	REBECQ	01/01/1900	1346	Rue du Mont	1430	REBECQ	
Subventionn	PROVINCE DU	1075	Administrati	Rue Docteur	1430	REBECQ-ROG	763	Ecole communale fondamentale	Rue du Mont	1430	REBECQ	01/01/1900	1348	Rue Caporal	1430	REBECQ	
Libre confesse	PROVINCE DU	388	ASBL PO des	Rue Parment	1430	REBECQ-ROG	765	Ecole fondamentale libre Saint-Géry	Rue Parment	1430	REBECQ	01/01/1900	1350	Rue Parment	1430	REBECQ	
Libre non con	PROVINCE DU	1664	Wal-Active A	Rue des Eteu	7850	ENGHIEN	95611	Ecole Wal-Active	Rue de l'Ecol	1430	REBECQ	01/09/2019	10632	Rue de l'Ecol	1430	REBECQ	
Libre confesse	PROVINCE DU	899	ASBL Institut	Rue des Haye	1435	MONT-SAINT	631	Institut Notre-Dame des Hayeffes - Cycles 8-12	Rue des Haye	1435	MONT-SAINT	01/01/1900	1131	Rue des Haye	1435	MONT-SAINT-GUIBERT	
Subventionn	PROVINCE DU	1205	Administrati	Rue de la Lib	1440	BRAINE-LE-CH	578	Ecole communale fondamentale	Rue de la Lib	1440	BRAINE-LE-CH	01/01/1900	1031	Rue des Ecole	1440	BRAINE-LE-CHATEAU	
Subventionn	PROVINCE DU	1205	Administrati	Rue de la Lib	1440	BRAINE-LE-CH	578	Ecole communale fondamentale	Rue de la Lib	1440	BRAINE-LE-CH	01/01/1900	1032	Rue Robert Le	1440	BRAINE-LE-CHATEAU	
Subventionn	PROVINCE DU	1205	Administrati	Rue de la Lib	1440	BRAINE-LE-CH	578	Ecole communale fondamentale	Rue de la Lib	1440	BRAINE-LE-CH	01/01/1900	1033	Rue de la Lib	1440	BRAINE-LE-CHATEAU	
Libre confesse	PROVINCE DU	563	PO de l'Ecole	Rue de la Lib	1440	BRAINE-LE-CH	579	Ecole fondamentale libre Saint-Rémy	Rue de la Lib	1440	BRAINE-LE-CH	01/01/1900	1035	Rue de la Lib	1440	BRAINE-LE-CHATEAU	
Libre confesse	PROVINCE DU	493	ASBL Pouvoir	Rue Louis Gh	1440	WAUTHIER-B	580	Ecole fondamentale libre Les Marronniers	Chaussée de	1440	BRAINE-LE-CH	01/09/1988	1036	Chaussée de	1440	BRAINE-LE-CHATEAU	
Subventionn	PROVINCE DU	1029	Administrati	Avenue du Ca	1450	CHASTRE-VIL	722	Ecole communale regroupée	Rue des Com	1450	CHASTRE	01/01/1900	1280	Rue des Com	1450	CHASTRE	
Subventionn	PROVINCE DU	1029	Administrati	Avenue du Ca	1450	CHASTRE-VIL	722	Ecole communale regroupée	Rue des Com	1450	CHASTRE	01/01/1900	1281	Rue de la Pos	1450	CHASTRE	
Subventionn	PROVINCE DU	1029	Administrati	Avenue du Ca	1450	CHASTRE-VIL	723	Ecole communale de Cortil-Noirmont Domaine de Cha	Rue du Tilleu	1450	CHASTRE	01/01/1900	1282	Rue du Tilleu	1450	CHASTRE	
WBE	PROVINCE DU	478	Wallonie-Br	Boulevard Lé	1080	MOLENBEEK-	724	Ecole fondamentale autonome Gentinnes	Place de Gent	1450	CHASTRE	01/01/1900	1283	Place de Gent	1450	CHASTRE	NL
Libre confesse	PROVINCE DU	501	ASBL L'Ecole	Rue des Maie	1450	GENTINNES	725	Ecole fondamentale libre - La Petite Ecole	Rue des Maie	1450	CHASTRE	01/01/1900	1284	Rue des Maie	1450	CHASTRE	
Subventionn	PROVINCE DU	1111	Administrati	Place Commu	1457	WALHAIN-SA	766	Ecole fondamentale communale	Place Commu	1457	WALHAIN	01/01/1900	1351	Rue d'Enfer 5	1457	WALHAIN	
Subventionn	PROVINCE DU	1111	Administrati	Place Commu	1457	WALHAIN-SA	766	Ecole fondamentale communale	Place Commu	1457	WALHAIN	01/01/1900	1352	Place Commu	1457	WALHAIN	
Subventionn	PROVINCE DU	1111	Administrati	Place Commu	1457	WALHAIN-SA	766	Ecole fondamentale communale	Place Commu	1457	WALHAIN	01/01/1900	1353	Grand'Rue 45	1457	WALHAIN	
WBE	PROVINCE DU	478	Wallonie-Br	Boulevard Lé	1080	MOLENBEEK-	767	Ecole fondamentale autonome Nil-Saint-Vincent	Rue du Waric	1457	WALHAIN	01/01/1900	1354	Rue des Ecole	1457	MONT-SAINT-GUIBERT	
WBE	PROVINCE DU	478	Wallonie-Br	Boulevard Lé	1080	MOLENBEEK-	767	Ecole fondamentale autonome Nil-Saint-Vincent	Rue du Waric	1457	WALHAIN	01/01/1900	1355	Rue du Waric	1457	WALHAIN	
Libre confesse	PROVINCE DU	284	ASBL Comité	Rue du Centr	1460	VIRGINAL-SA	95467	Ecole fondamentale libre d'Iltre	Rue de la Mo	1460	ITTRE	01/09/2016	1089	Rue de la Mo	1460	ITTRE	NL
Libre confesse	PROVINCE DU	284	ASBL Comité	Rue du Centr	1460	VIRGINAL-SA	610	Ecole fondamentale libre de Virginal	Rue du Centr	1460	ITTRE	01/01/1900	1090	Rue du Centr	1460	ITTRE	NL
Subventionn	PROVINCE DU	1286	Administrati	Rue de la Plar	1460	ITTRE	611	Ecole communale fondamentale de Iltre - Ecole des L	Rue Jean Jolly	1460	ITTRE	01/01/1900	1091	Rue Jean Jolly	1460	ITTRE	
Subventionn	PROVINCE DU	1286	Administrati	Rue de la Plar	1460	ITTRE	95355	Ecole communale fondamentale de Virginal	Rue de la Lib	1460	ITTRE	01/09/2013	1092	Rue de la Lib	1460	ITTRE	
Subventionn	PROVINCE DU	1186	Administrati	Espace 2000	1470	GENAPPE	597	Ecoles communales de Genappe	Avenue des C	1470	GENAPPE	01/01/1900	1062	Rue du Centr	1471	GENAPPE	
Subventionn	PROVINCE DU	1186	Administrati	Espace 2000	1470	GENAPPE	597	Ecoles communales de Genappe	Avenue des C	1470	GENAPPE	01/01/1900	1063	Grand route	1474	GENAPPE	
Subventionn	PROVINCE DU	1186	Administrati	Espace 2000	1470	GENAPPE	597	Ecoles communales de Genappe	Avenue des C	1470	GENAPPE	01/01/1900	1064	Avenue des C	1470	GENAPPE	
Libre confesse	PROVINCE DU	677	ASBL PO de l'	Avenue des C	1470	BOUSVAL	598	Ecole fondamentale libre Sainte-Marie	Avenue des C	1470	GENAPPE	01/01/1900	1066	Avenue des C	1470	GENAPPE	
Libre confesse	PROVINCE DU	742	Ecole Saint-Je	Rue de Bruxe	1470	GENAPPE	601	Ecole fondamentale libre Saint-Jean	Rue de Bruxe	1470	GENAPPE	01/01/1900	1069	Chemin de la	1471	GENAPPE	
Libre confesse	PROVINCE DU	742	Ecole Saint-Je	Rue de Bruxe	1470	GENAPPE	601	Ecole fondamentale libre Saint-Jean	Rue de Bruxe	1470	GENAPPE	01/01/1900	1070	Rue de Bruxe	1470	GENAPPE	
Subventionn	PROVINCE DU	1186	Administrati	Espace 2000	1470	GENAPPE	3220	Ecole fondamentale communale de Baisy-Thy	Rue Godefroi	1470	GENAPPE	01/09/1996	6411	Rue Godefroi	1470	GENAPPE	NL
Subventionn	PROVINCE DU	1186	Administrati	Espace 2000	1470	GENAPPE	599	Ecole communale fondamentale	Rue des Ecole	1476	GENAPPE	01/01/1900	1067	Rue des Ecole	1476	GENAPPE	
Subventionn	PROVINCE DU	1186	Administrati	Espace 2000	1470	GENAPPE	599	Ecole communale fondamentale	Rue des Ecole	1476	GENAPPE	01/01/1900	1072	Espace 2000	1472	GENAPPE	
Subventionn	PROVINCE DU	1062	Administrati	Grand'Place	1480	TUBIZE	673	Ecole communale fondamentale de Clabecq	Square René	1480	TUBIZE	01/01/1900	1195	Rue Jean Wal	1480	TUBIZE	EN
WBE	PROVINCE DU	478	Wallonie-Br	Boulevard Lé	1080	MOLENBEEK-	674	Ecole fondamentale autonome Tubize - Renard	Rue de Stimb	1480	TUBIZE	01/01/1900	1197	Rue des Frère	1480	TUBIZE	NL
WBE	PROVINCE DU	478	Wallonie-Br	Boulevard Lé	1080	MOLENBEEK-	674	Ecole fondamentale autonome Tubize - Renard	Rue de Stimb	1480	TUBIZE	01/01/1900	1198	Rue de Stimb	1480	TUBIZE	
WBE	PROVINCE DU	478	Wallonie-Br	Boulevard Lé	1080	MOLENBEEK-	675	Ecole fondamentale autonome Francisco Ferrer	Rue Francisc	1480	TUBIZE	01/01/1900	1202	Avenue de Sc	1480	TUBIZE	
Subventionn	PROVINCE DU	1062	Administrati	Grand'Place	1480	TUBIZE	676	Ecole communale fondamentale d'Oisquerq	Place des Gré	1480	TUBIZE	01/01/1900	1203	Place des Gré	1480	TUBIZE	
Libre confesse	PROVINCE DU	750	ASBL Ecoles p	Grand-Place	1480	TUBIZE	677	Ecoles Saint-Joseph (P3 à P6)	Grand-Place	1480	TUBIZE	01/01/1900	1204	Grand-Place	1480	TUBIZE	
Libre confesse	PROVINCE DU	750	ASBL Ecoles p	Grand-Place	1480	TUBIZE	678	Ecole fondamentale libre Les Deux Tilleuls	Avenue Gabr	1480	TUBIZE	01/01/1900	1206	Avenue Gabr	1480	TUBIZE	
Libre confesse	PROVINCE DU	750	ASBL Ecoles p	Grand-Place	1480	TUBIZE	678	Ecole fondamentale libre Les Deux Tilleuls	Avenue Gabr	1480	TUBIZE	01/01/1900	1207	Rue de la Cur	1480	TUBIZE	
Subventionn	PROVINCE DU	1062	Administrati	Grand'Place	1480	TUBIZE	5135	Ecole communale fondamentale de Saintes	Rue de Rebec	1480	TUBIZE	01/09/1998	6773	Rue de Rebec	1480	TUBIZE	NL
Subventionn	PROVINCE DU	1224	Administrati	Rue des Ecole	1490	COURT-SAINT	586	Ecole communale fondamentale de Tangissart	Rue Notre-Da	1490	COURT-SAINT	01/01/1900	1045	Rue Notre-Da	1490	COURT-SAINT	EN
Libre confesse	PROVINCE DU	1328	ASBL PO Coll	Avenue des P	1490	COURT-SAINT	588	Ecole fondamentale libre - Collège Saint-Etienne	Avenue des P	1490	COURT-SAINT	01/01/1900	1049	Av Prisonnier	1490	COURT-SAINT-ETIENNE	
Libre non con	PROVINCE DU	574	ASBL Libre Ec	Rue de la Que	1490	COURT-SAINT	595	Libre école fondamentale Rudolf Steiner La Ferme Bla	Rue de la Que	1490	COURT-SAINT	01/09/1994	1060	Rue de la Que	1490	COURT-SAINT-ETIENNE	
Subventionn	PROVINCE DU	1224	Administrati	Rue des Ecole	1490	COURT-SAINT	95513	Ecole communale fondamentale de Sart-Messire-Guill	Rue de l'Arbr	1490	COURT-SAINT	01/09/2017	7341	Rue de l'Arbr	1490	COURT-SAINT	EN
Subventionn	PROVINCE DU	1224	Administrati	Rue des Ecole	1490	COURT-SAINT	587	Ecole communale fondamentale de Wisterzée	Chaussée de	1490	COURT-SAINT	01/01/1900	9422	Rue du Neuf	1490	COURT-SAINT	NL
Subventionn	PROVINCE DU	1224	Administrati	Rue des Ecole	1490	COURT-SAINT	95514	Ecole communale fondamentale du Centre	Place de la ga	1490	COURT-SAINT	01/09/2017	9659	Place de la ga	1490	COURT-SAINT-ETIENNE	
Subventionn	PROVINCE DU	1276	Administrati	Rue de Marba	1495	VILLERS-LA-V	682	Ecole communale Marbais-Marbisoux	Rue du Berce	1495	VILLERS-LA-V	01/01/1900	1219	Rue du Berce	1495	VILLERS-LA-VILLE	
Subventionn	PROVINCE DU	1276	Administrati	Rue de Marba	1495	VILLERS-LA-V	683	Ecole communale fondamentale Villers-Tilly	Rue Jules Tar	1495	VILLERS-LA-V	01/01/1900	1220	Rue du Culot	1495	VILLERS-LA-VILLE	
Subventionn	PROVINCE DU	1276	Administrati	Rue de Marba	1495	VILLERS-LA-V	683	Ecole communale fondamentale Villers-Tilly	Rue Jules Tar	1495	VILLERS-LA-V	01/01/1900	1222	Rue Jules Tar	1495	VILLERS-LA-VILLE	
Libre confesse	PROVINCE DU	41	ASBL Cté scol	Rue du Try 9	1495	SART-DAMES	684	Ecole fondamentale libre Saint-Nicolas	Rue du Try 9	1495	VILLERS-LA-V	01/01/1900	1223	Rue du Try 9	1495	VILLERS-LA-VILLE	
Subventionn	ARRONDISSE	1138	Ville de Liège	Quai de la Ba	4000	LIEGE	1912	Groupe scolaire communal Glain - Burenville	Rue Emile Va	4000	LIEGE	01/01/1900	3791	Rue Emile Va	4000	LIEGE	
Subventionn	ARRONDISSE	1138	Ville de Liège	Quai de la Ba	4000	LIEGE	95640	Ecole fondamentale communale Bonne Nouvelle	Rue Bonne N	4000	LIEGE	01/09/2019	3796	Rue Bonne N	4000	LIEGE	

Subventionné	ARRONDISSE	1138	Ville de Liège	Quai de la Ba	4000	LIEGE	1929	Ecole communale fondamentale Jardin Botanique I	Rue du Jardin	4000	LIEGE	01/01/1900	3817	Rue du Jardin	4000	LIEGE		
Subventionné	ARRONDISSE	1138	Ville de Liège	Quai de la Ba	4000	LIEGE	1930	Centre scolaire Georges Mignon	Rue des Riva	4000	LIEGE	01/01/1900	3818	Rue des Riva	4000	LIEGE		
Subventionné	ARRONDISSE	1138	Ville de Liège	Quai de la Ba	4000	LIEGE	1912	Groupe scolaire communal Glain - Burenville	Rue Emile Va	4000	LIEGE	01/01/1900	3820	Rue Burenvill	4000	LIEGE		
Subventionné	ARRONDISSE	1138	Ville de Liège	Quai de la Ba	4000	LIEGE	1932	Ecole fondamentale Jardin Botanique II	Boulevard d'	4000	LIEGE	01/01/1900	3821	Boulevard d'	4000	LIEGE		
Subventionné	ARRONDISSE	1138	Ville de Liège	Quai de la Ba	4000	LIEGE	95192	Ecole fondamentale Agimont-Waroux	Rue Agimont	4000	LIEGE	01/09/2010	3824	Rue de Warou	4000	LIEGE		
Subventionné	ARRONDISSE	1138	Ville de Liège	Quai de la Ba	4000	LIEGE	95444	Ecole fondamentale communale 'Naniot - Erables'	Rue Longue 4	4000	LIEGE	01/09/2015	3825	Rue Longue 4	4000	LIEGE		
Subventionné	ARRONDISSE	1138	Ville de Liège	Quai de la Ba	4000	LIEGE	1935	Groupe scolaire Vieille-Montagne	Place Vieille-	4000	LIEGE	01/01/1900	3826	Place Vieille-	4000	LIEGE		
Subventionné	ARRONDISSE	1138	Ville de Liège	Quai de la Ba	4000	LIEGE	1936	Centre scolaire communal Morinval	Rue des Vign	4000	LIEGE	01/01/1900	3827	Rue des Vign	4000	LIEGE		
Subventionné	ARRONDISSE	1138	Ville de Liège	Quai de la Ba	4000	LIEGE	1946	Ecole fondamentale communale A. Bensberg	Rue Saint-Gil	4000	LIEGE	01/01/1900	3836	Rue Charles	4000	LIEGE		
Subventionné	ARRONDISSE	1138	Ville de Liège	Quai de la Ba	4000	LIEGE	1940	Ecole communale Bronckart-GrandJean	Boulevard Err	4000	LIEGE	01/01/1900	3837	Boulevard Err	4000	LIEGE		
Subventionné	ARRONDISSE	1138	Ville de Liège	Quai de la Ba	4000	LIEGE	1941	Ecole fondamentale communale Lycée Léonie de Wah	Boulevard d'	4000	LIEGE	01/01/1900	3838	Boulevard d'	4000	LIEGE	EN	
Subventionné	ARRONDISSE	1138	Ville de Liège	Quai de la Ba	4000	LIEGE	95530	Ecole fondamentale ordinaire 'Sauvinière'	Rue de la Sau	4000	LIEGE	01/09/2017	3842	Boulevard de	4000	LIEGE	DE	
Subventionné	ARRONDISSE	1138	Ville de Liège	Quai de la Ba	4000	LIEGE	1943	Ecole fondamentale communale Justin Bloom - Yvan Meyers	Rue du Limbc	4000	LIEGE	01/01/1900	3843	Rue du Limbc	4000	LIEGE		
Subventionné	ARRONDISSE	1138	Ville de Liège	Quai de la Ba	4000	LIEGE	1944	Ecole fondamentale communale	Boulevard Lé	4000	LIEGE	01/01/1900	3845	Boulevard Lé	4000	LIEGE		
Subventionné	ARRONDISSE	1138	Ville de Liège	Quai de la Ba	4000	LIEGE	95192	Ecole fondamentale Agimont-Waroux	Rue Agimont	4000	LIEGE	01/09/2010	3847	Rue Agimont	4000	LIEGE		
Subventionné	ARRONDISSE	1138	Ville de Liège	Quai de la Ba	4000	LIEGE	1946	Ecole fondamentale communale A. Bensberg	Rue Saint-Gil	4000	LIEGE	01/01/1900	3848	Rue Saint-Gil	4000	LIEGE	EN	
Subventionné	ARRONDISSE	1138	Ville de Liège	Quai de la Ba	4000	LIEGE	1947	Ecole communale de Cointe	Boulevard Gu	4000	LIEGE	01/01/1900	3850	Boulevard Gu	4000	LIEGE		
Subventionné	ARRONDISSE	1138	Ville de Liège	Quai de la Ba	4000	LIEGE	1948	Groupe scolaire Arnould Clause - Naniot	Boulevard Jea	4000	LIEGE	01/01/1900	3852	Boulevard Jea	4000	LIEGE		
Subventionné	ARRONDISSE	1138	Ville de Liège	Quai de la Ba	4000	LIEGE	1949	Ecole fondamentale communale Xhovémont	Rue Xhovém	4000	LIEGE	01/01/1900	3853	Rue Xhovém	4000	LIEGE		
Libre confesse	ARRONDISSE	975	Groupe Saint	Rue Rennequ	4000	LIEGE	1960	Ecole primaire libre Sainte-Véronique A	Rue Rennequ	4000	LIEGE	01/01/1900	3871	Rue Rennequ	4000	LIEGE	NL	
Libre confesse	ARRONDISSE	328	ASBL Comite	Rue Sainte-M	4000	LIEGE	1963	Ecole fondamentale Sainte-Marie	Rue de Harle	4000	LIEGE	01/01/1900	3872	Rue de Harle	4000	LIEGE		
Libre confesse	ARRONDISSE	101	ASBL Institut	Rue des Hiror	4000	LIEGE	1962	Ecole fondamentale libre Saint-Maur	Rue des Hiror	4000	LIEGE	01/01/1900	3873	Rue des Hiror	4000	LIEGE		
Libre confesse	ARRONDISSE	330	ASBL Ecole ca	Rue du Génér	4000	LIEGE	1972	Ecole fondamentale libre du Saint-Sépulcre	Rue du Génér	4000	LIEGE	01/01/1900	3874	Rue Sainte-M	4000	LIEGE		
Libre confesse	ARRONDISSE	932	ASBL Institut	Rue Rouveroy	4000	LIEGE	1964	Ecole primaire libre Institut Saint-Paul	Rue Rouveroy	4000	LIEGE	01/01/1900	3875	Rue Rouveroy	4000	LIEGE		
Libre confesse	ARRONDISSE	912	ASBL Institut	Rue Saint-Léc	4000	LIEGE	1968	Ecole fondamentale libre - Institut Sainte-Foy	Rue Saint-Léc	4000	LIEGE	01/01/1900	3882	Rue Saint-Léc	4000	LIEGE		
Libre confesse	ARRONDISSE	401	PO Ecoles St-	Cour Saint-Gil	4000	LIEGE	1969	Ecole fondamentale libre Saint-Sébastien	Cour Saint-Gil	4000	LIEGE	01/01/1900	3883	Cour Saint-Gil	4000	LIEGE		
Libre confesse	ARRONDISSE	1306	Centre scolai	Rue des Wall	4000	LIEGE	1970	Ecole fondamentale libre Don Bosco	Rue des Wall	4000	LIEGE	01/01/1900	3884	Rue des Wall	4000	LIEGE		
Libre confesse	ARRONDISSE	429	ASBL Comité	Place Xavier M	4000	LIEGE	1971	Ecole fondamentale libre Saint-Jean	Place Xavier M	4000	LIEGE	01/01/1900	3885	Place Xavier M	4000	LIEGE		
Libre confesse	ARRONDISSE	330	ASBL Ecole ca	Rue du Génér	4000	LIEGE	1972	Ecole fondamentale libre du Saint-Sépulcre	Rue du Génér	4000	LIEGE	01/01/1900	3886	Rue du Génér	4000	LIEGE		
Libre confesse	ARRONDISSE	581	ASBL PO de l'	Rue du Haut f	4000	LIEGE	1973	Ecole fondamentale libre Saint-Louis	Rue du Haut f	4000	LIEGE	01/01/1900	3887	Rue du Haut f	4000	LIEGE		
Libre confesse	ARRONDISSE	539	ASBL Ecole fo	Place Saint-Ch	4000	LIEGE	1974	Ecole fondamentale libre Saint-Christophe	Place Saint-Ch	4000	LIEGE	01/01/1900	3888	Place Saint-Ch	4000	LIEGE		
Libre confesse	ARRONDISSE	102	ASBL Institut	Vieille Voie d	4000	LIEGE	1975	Ecole primaire libre Saint-Rémi	Vieille Voie d	4000	LIEGE	01/01/1900	3890	Vieille Voie d	4000	LIEGE		
Libre confesse	ARRONDISSE	207	ASBL Centre f	Rue Saint-Gill	4000	LIEGE	1976	Ecole primaire libre Saint-Benoît Saint-Servais	Boulevard d'	4000	LIEGE	01/01/1900	3891	Boulevard d'	4000	LIEGE		
Libre confesse	ARRONDISSE	206	ASBL Centre f	Rue Saint-Thc	4000	LIEGE	2074	Centre scolaire Saint-Barthélémy	Rue Saint-Thc	4000	LIEGE	01/01/1900	4163	Rue Saint-Thc	4000	LIEGE		
Subventionné	ARRONDISSE	1138	Ville de Liège	Quai de la Ba	4000	LIEGE	1913	Ecole fondamentale communale	Rue François	4000	LIEGE	01/01/1900	4172	Rue François	4000	LIEGE		
Libre confesse	ARRONDISSE	374	ASBL Comité	Place Ferrer	14000	LIEGE	2078	Ecole fondamentale libre - Institut Saint-Louis	Place Ferrer	14000	LIEGE	01/01/1900	4173	Place Ferrer	14000	LIEGE		
Subventionné	ARRONDISSE	1138	Ville de Liège	Quai de la Ba	4000	LIEGE	2079	Ecole fondamentale communale	Rue du Perro	4000	LIEGE	01/01/1900	4174	Rue du Perro	4000	LIEGE		
Subventionné	ARRONDISSE	1138	Ville de Liège	Quai de la Ba	4000	LIEGE	95191	Ecole fondamentale A. Clause Laveu 2	Rue du Laveu	4000	LIEGE	01/09/2010	4175	Rue du Laveu	4000	LIEGE		
Subventionné	ARRONDISSE	1138	Ville de Liège	Quai de la Ba	4000	LIEGE	2080	Ecole communale Arnould Clause-Laveu	Rue du Laveu	4000	LIEGE	01/01/1900	4176	Rue du Laveu	4000	LIEGE		
Libre confesse	ARRONDISSE	975	Groupe Saint	Rue Rennequ	4000	LIEGE	2085	Ecole fondamentale libre Saint-Joseph des Bruyères	Rue des Char	4000	LIEGE	01/01/1900	4184	Rue des Char	4000	LIEGE		
Subventionné	ARRONDISSE	1138	Ville de Liège	Quai de la Ba	4000	LIEGE	1942	Ecole fondamentale communale Hors Château	En-Hors-Chât	4000	LIEGE	01/01/1900	9392	En-Hors-Chât	4000	LIEGE	NL	
Libre confesse	ARRONDISSE	975	Groupe Saint	Rue Rennequ	4000	LIEGE	95473	Ecole primaire libre Sainte-Véronique B	Place Sainte-	4000	LIEGE	01/09/2016	10409	Place Sainte-	4000	LIEGE		
Subventionné	ARRONDISSE	1138	Ville de Liège	Quai de la Ba	4000	LIEGE	1917	Ecole communale fondamentale Bressoux - de Gaulle	Rue Général d	4020	LIEGE	01/01/1900	3802	Rue Général d	4020	LIEGE		
Subventionné	ARRONDISSE	1138	Ville de Liège	Quai de la Ba	4000	LIEGE	1919	Ecole fondamentale communale Bressoux - Piron	Avenue Briga	4020	LIEGE	01/01/1900	3804	Avenue Briga	4020	LIEGE		
Subventionné	ARRONDISSE	1138	Ville de Liège	Quai de la Ba	4000	LIEGE	1927	Ecole fondamentale Jupille-Combattants	Place des Cor	4020	LIEGE	01/01/1900	3815	Place des Cor	4020	LIEGE	EN	
Subventionné	ARRONDISSE	1138	Ville de Liège	Quai de la Ba	4000	LIEGE	1928	Ecole communale des Bruyères I	Rue Fernand	4020	LIEGE	01/01/1900	3816	Rue Fernand	4020	LIEGE		
Subventionné	ARRONDISSE	1138	Ville de Liège	Quai de la Ba	4000	LIEGE	1933	Groupe scolaire communal	Rue de la Libe	4020	LIEGE	01/01/1900	3822	Rue de la Libe	4020	LIEGE		
Subventionné	ARRONDISSE	1138	Ville de Liège	Quai de la Ba	4000	LIEGE	1938	Groupe scolaire communal primaire et maternel Féti	Rue des Croix	4020	LIEGE	01/01/1900	3833	Rue des Croix	4020	LIEGE	EN	
Subventionné	ARRONDISSE	1138	Ville de Liège	Quai de la Ba	4000	LIEGE	1939	Groupe scolaire communal Basse-Wez	Rue Basse-W	4020	LIEGE	01/01/1900	3834	Rue Basse-W	4020	LIEGE		
Subventionné	ARRONDISSE	1138	Ville de Liège	Quai de la Ba	4000	LIEGE	1950	Groupe scolaire communal de Droixhe	Place de la Li	4020	LIEGE	01/01/1900	3854	Place de la Li	4020	LIEGE		
Libre confesse	ARRONDISSE	737	ASBL Ecoles li	Rue du Couve	4020	JUPILLE-SUR-	1952	Ecole primaire libre Saint-Pierre Fourier - Saint-Amand	Rue Charlema	4020	LIEGE	01/01/1900	3858	Rue Charlema	4020	LIEGE		
Libre confesse	ARRONDISSE	749	ASBL Institut	Rue Tanixhe	24020	BRESSOUX	1958	Ecole fondamentale libre Notre-Dame du Rosaire de B	Rue Tanixhe	24020	LIEGE	01/01/1900	3868	Rue Tanixhe	24020	LIEGE		
Libre confesse	ARRONDISSE	389	ASBL Les Ecol	Quai Mativa	4020	LIEGE	1959	Ecole fondamentale libre Notre-Dame de Lourdes	Quai Mativa	4020	LIEGE	01/01/1900	3869	Quai Mativa	4020	LIEGE		
Libre confesse	ARRONDISSE	389	ASBL Les Ecol	Quai Mativa	4020	LIEGE	1959	Ecole fondamentale libre Notre-Dame de Lourdes	Quai Mativa	4020	LIEGE	01/01/1900	3870	Rue Paul-José	4020	LIEGE		
Libre confesse	ARRONDISSE	389	ASBL Les Ecol	Quai Mativa	4020	LIEGE	1965	Ecole fondamentale libre Saint-Ambroise	Rue Richard H	4020	LIEGE	01/01/1900	3877	Rue Richard H	4020	LIEGE		
Libre confesse	ARRONDISSE	1625	ASBL Ecole Sa	Rue de la Loi	4020	LIEGE	1966	Ecole Saint-André Outremeuse	Rue de la Loi	4020	LIEGE	01/01/1900	3879	Rue de la Loi	4020	LIEGE		
Libre confesse	ARRONDISSE	1311	ASBL Ecole Sa	Rue des Préb	4020	LIEGE	1967	Ecole fondamentale libre Saint-Remacle	Rue des Préb	4020	LIEGE	01/01/1900	3881	Rue des Préb	4020	LIEGE		
Subventionné	ARRONDISSE	1138	Ville de Liège	Quai de la Ba	4000	LIEGE	2068	Ecole fondamentale communale de Wandre-Pont	Rue du Pont	4020	LIEGE	01/01/1900	4151	Rue du Pont	4020	LIEGE		
Subventionné	ARRONDISSE	1138	Ville de Liège	Quai de la Ba	4000	LIEGE	95335	Ecole communale de Wandre II	Rue de Rabos	4020	LIEGE	01/09/2012	4155	Rue de Rabos	4020	LIEGE		
Libre confesse	ARRONDISSE	332	ASBL Ecole Sa	Rue de Visé 6	4020	LIEGE	2070	Ecole libre fondamentale Saint-Etienne	Rue de Visé 6	4020	LIEGE	01/01/1900	4157	Rue de Visé 6	4020	LIEGE		
Subventionné	ARRONDISSE	1138	Ville de Liège	Quai de la Ba	4000	LIEGE	95362	Ecole fondamentale Jupille-Bruyères II	Large Voie 73	4020	LIEGE	01/09/2013	10224	Large Voie 73	4020	LIEGE		
Subventionné	ARRONDISSE	1138	Ville de Liège	Quai de la Ba	4000	LIEGE	1923	Ecole fondamentale communale	Rue de la Har	4030	LIEGE	01/01/1900	3809	Rue de la Har	4030	LIEGE		

Subventionné	ARRONDISSE	1138	Ville de Liège	Quai de la Ba	4000	LIEGE	1924	Ecole communale fondamentale de Grivegnée-Peville	Avenue de Pé	4030	LIEGE	01/01/1900	3810	Avenue de Pé	4030	LIEGE		
Subventionné	ARRONDISSE	1138	Ville de Liège	Quai de la Ba	4000	LIEGE	1925	Ecole communale de Bois-de-Breux	Rue de Herve	4030	LIEGE	01/01/1900	3811	Rue de Herve	4030	LIEGE		
Subventionné	ARRONDISSE	1138	Ville de Liège	Quai de la Ba	4000	LIEGE	5150	Ecole fondamentale de Grivegnée-Belleflamme	Rue René Der	4030	LIEGE	01/09/2001	3813	Rue René Der	4030	LIEGE		
Libre confesse	ARRONDISSE	1627	ASBL Ecole lib	Rue des Forti	4030	GRIVEGNEE	1954	Ecole fondamentale libre de Robertmont	Rue des Forti	4030	LIEGE	01/01/1900	3860	Rue des Forti	4030	LIEGE		
Libre confesse	ARRONDISSE	285	ASBL PO des	Rue de la Paix	4030	GRIVEGNEE	1955	Ecole fondamentale libre Saint-Joseph	Rue de Herve	4030	LIEGE	01/01/1900	3862	Rue de Herve	4030	LIEGE		
Libre confesse	ARRONDISSE	285	ASBL PO des	Rue de la Paix	4030	GRIVEGNEE	5728	Ecole fondamentale libre Sainte-Odile	Rue Belvaux	4030	LIEGE	01/09/2006	3863	Rue Belvaux	4030	LIEGE		
Libre confesse	ARRONDISSE	285	ASBL PO des	Rue de la Paix	4030	GRIVEGNEE	5728	Ecole fondamentale libre Sainte-Odile	Rue Belvaux	4030	LIEGE	01/09/2006	3866	Rue du Cente	4032	LIEGE		
Libre confesse	ARRONDISSE	285	ASBL PO des	Rue de la Paix	4030	GRIVEGNEE	2086	Ecole primaire libre Saint-Joseph de Belleflamme	Rue Belleflan	4030	LIEGE	01/01/1900	4185	Rue Belleflan	4030	LIEGE		
Subventionné	ARRONDISSE	1138	Ville de Liège	Quai de la Ba	4000	LIEGE	95641	Ecole fondamentale du Beau Mur	Rue du Beau	4030	LIEGE	01/09/2019	10590	Rue du Beau	4030	LIEGE		
Subventionné	ARRONDISSE	1138	Ville de Liège	Quai de la Ba	4000	LIEGE	1915	Groupe scolaire fondamental communal Angleur-Cent	Rue de la Vau	4031	LIEGE	01/01/1900	3798	Rue de la Vau	4031	LIEGE		
Subventionné	ARRONDISSE	1138	Ville de Liège	Quai de la Ba	4000	LIEGE	1915	Groupe scolaire fondamental communal Angleur-Cent	Rue de la Vau	4031	LIEGE	01/01/1900	3799	Rue des Ecole	4031	LIEGE		
Subventionné	ARRONDISSE	1138	Ville de Liège	Quai de la Ba	4000	LIEGE	1916	Ecole primaire communale du Sart Tilman 1	Rue du Sart-T	4031	LIEGE	01/01/1900	3800	Rue du Sart-T	4031	LIEGE		
Libre confesse	ARRONDISSE	475	ASBL Commu	Rue Vaudrée	4031	ANGLEUR	1977	Ecole fondamentale libre - Institut Saint-Eloi-Saint-Rén	Rue Vaudrée	4031	LIEGE	01/01/1900	3892	Rue Vaudrée	4031	LIEGE		
Libre confesse	ARRONDISSE	651	ASBL Ecole Sa	Rue François	4031	ANGLEUR	1978	Ecole fondamentale libre Saint-Jean-Marie Sart-Tilmar	Rue François	4031	LIEGE	01/01/1900	3895	Rue François	4031	LIEGE		
Subventionné	ARRONDISSE	1138	Ville de Liège	Quai de la Ba	4000	LIEGE	2087	Ecole primaire communale Sart Tilman II	Rue du Sart-T	4031	LIEGE	01/01/1900	4186	Rue du Sart-T	4031	LIEGE		
Subventionné	ARRONDISSE	1138	Ville de Liège	Quai de la Ba	4000	LIEGE	1920	Ecole communale fondamentale du Centre	Parc Sauveur	4032	LIEGE	01/01/1900	3805	Parc Sauveur	4032	LIEGE		
Subventionné	ARRONDISSE	1138	Ville de Liège	Quai de la Ba	4000	LIEGE	1921	Ecole communale de la Ville de Liège	Rue des Gran	4032	LIEGE	01/01/1900	3806	Rue des Gran	4032	LIEGE	NL	
Subventionné	ARRONDISSE	1138	Ville de Liège	Quai de la Ba	4000	LIEGE	1922	Ecole fondamentale Victor Heuskin	Rue Fraîche 1	4032	LIEGE	01/01/1900	3808	Rue Fraîche 1	4032	LIEGE		
Libre confesse	ARRONDISSE	525	ASBL Ecole fo	Rue Hippolyt	4032	CHÉNEE	1956	Ecole primaire libre de Chênée	Rue Hippolyt	4032	LIEGE	01/01/1900	3865	Rue Hippolyt	4032	LIEGE		
Libre non con	ARRONDISSE	1515	ASBL Centre S	Rue de la Gre	1130	HAREN	95396	Ecole fondamentale des Etoiles	Rue Large 59	4032	LIEGE	01/09/2014	10304	Rue Large 59	4032	LIEGE		
Subventionné	ARRONDISSE	1153	Ville de Herst	Place Jean Ja	4040	HERSTAL	95519	Ecole fondamentale communale Jean Namotte	Rue En Bois 2	4040	HERSTAL	01/09/2017	3745	Rue En Bois 2	4040	HERSTAL		
Subventionné	ARRONDISSE	1153	Ville de Herst	Place Jean Ja	4040	HERSTAL	1889	Ecole fondamentale communale du Belenay	Rue de la Clav	4040	HERSTAL	01/01/1900	3747	Rue de la Rés	4041	HERSTAL		
Subventionné	ARRONDISSE	1153	Ville de Herst	Place Jean Ja	4040	HERSTAL	1888	Ecole communale fondamentale Lambert Jeusette	Rue Richard h	4040	HERSTAL	01/01/1900	3753	Rue Richard h	4040	HERSTAL		
Subventionné	ARRONDISSE	1153	Ville de Herst	Place Jean Ja	4040	HERSTAL	1889	Ecole fondamentale communale du Belenay	Rue de la Clav	4040	HERSTAL	01/01/1900	3755	Rue de la Clav	4040	HERSTAL		
Subventionné	ARRONDISSE	1153	Ville de Herst	Place Jean Ja	4040	HERSTAL	1891	Ecole communale fondamentale E. Muraille	Rue Emile Mu	4040	HERSTAL	01/01/1900	3756	Rue Emile Mu	4040	HERSTAL		
Libre confesse	ARRONDISSE	157	ASBL Centre S	Rue Elisa Dun	4040	HERSTAL	95179	Ecole fondamentale libre Saint-Lambert 2	Rue Saint-Lan	4040	HERSTAL	01/09/2010	3757	Rue Saint-Lan	4040	HERSTAL		
Libre confesse	ARRONDISSE	157	ASBL Centre S	Rue Elisa Dun	4040	HERSTAL	1892	Ecole fondamentale libre Saint-Lambert 1	Rue Elisa Dun	4040	HERSTAL	01/01/1900	3758	Rue Elisa Dun	4040	HERSTAL		
Libre confesse	ARRONDISSE	692	ASBL Les Ecol	Rue Basse Pré	4040	HERSTAL	1894	Ecole fondamentale libre Préalle Bas	Rue Basse Pré	4040	HERSTAL	01/01/1900	3759	Rue de l'Ecole	4040	HERSTAL		
Libre confesse	ARRONDISSE	692	ASBL Les Ecol	Rue Basse Pré	4040	HERSTAL	1894	Ecole fondamentale libre Préalle Bas	Rue Basse Pré	4040	HERSTAL	01/01/1900	3760	Rue Basse Pré	4040	HERSTAL		
Libre confesse	ARRONDISSE	692	ASBL Les Ecol	Rue Basse Pré	4040	HERSTAL	1895	Ecole fondamentale libre Notre-Dame de Bon-Secours	Rue de Herm	4040	HERSTAL	01/01/1900	3761	Rue de Herm	4040	HERSTAL		
Libre confesse	ARRONDISSE	692	ASBL Les Ecol	Rue Basse Pré	4040	HERSTAL	1895	Ecole fondamentale libre Notre-Dame de Bon-Secours	Rue de Herm	4040	HERSTAL	01/01/1900	3762	Campagne de	4040	HERSTAL		
Subventionné	ARRONDISSE	1153	Ville de Herst	Place Jean Ja	4040	HERSTAL	1887	Ecole fondamentale communale Centre	En Faurieux 2	4040	HERSTAL	01/01/1900	3782	Rue du Bouxt	4041	HERSTAL		
Subventionné	ARRONDISSE	1153	Ville de Herst	Place Jean Ja	4040	HERSTAL	1887	Ecole fondamentale communale Centre	En Faurieux 2	4040	HERSTAL	01/01/1900	6928	En Faurieux 2	4040	HERSTAL		
Subventionné	ARRONDISSE	1153	Ville de Herst	Place Jean Ja	4040	HERSTAL	1886	Ecole fondamentale communale Jacques Brel	Place Jacques	4040	HERSTAL	01/01/1900	6943	Place César D	4040	HERSTAL		
Subventionné	ARRONDISSE	1153	Ville de Herst	Place Jean Ja	4040	HERSTAL	1907	Ecole fondamentale communale Cascogniers	Rue de l'Emal	4041	HERSTAL	01/01/1900	3781	Rue de l'Emal	4041	HERSTAL	NL	
Libre confesse	ARRONDISSE	692	ASBL Les Ecol	Rue Basse Pré	4040	HERSTAL	1908	Ecole fondamentale libre Saint-Etienne	Rue Ferdinand	4041	HERSTAL	01/01/1900	3784	Rue Ferdinand	4041	HERSTAL		
Subventionné	ARRONDISSE	1153	Ville de Herst	Place Jean Ja	4040	HERSTAL	1884	Ecole fondamentale communale	Rue Emile Ler	4042	HERSTAL	01/01/1900	3748	Rue Emile Va	4041	HERSTAL		
Subventionné	ARRONDISSE	1153	Ville de Herst	Place Jean Ja	4040	HERSTAL	1884	Ecole fondamentale communale	Rue Emile Ler	4042	HERSTAL	01/01/1900	7349	Rue Emile Ler	4042	HERSTAL		
Subventionné	ARRONDISSE	1030	Administrati	Avenue du Ce	4053	EMBOURG	1857	Ecole primaire communale	Route de Bea	4050	CHAUDFONT	01/01/1900	3700	Route de Bea	4050	CHAUDFONTAINE		
Subventionné	ARRONDISSE	1030	Administrati	Avenue du Ce	4053	EMBOURG	1856	Ecole fondamentale communale de Vaux Ecole du Val	Rue de la Sta	4051	CHAUDFONT	01/01/1900	3698	Rue de la Sta	4051	CHAUDFONTAINE		
Subventionné	ARRONDISSE	1030	Administrati	Avenue du Ce	4053	EMBOURG	1852	Ecole communale primaire de Beaufays	Voie du Facte	4052	CHAUDFONT	01/01/1900	3692	Voie du Facte	4052	CHAUDFONTAINE		
Subventionné	ARRONDISSE	1030	Administrati	Avenue du Ce	4053	EMBOURG	1851	Ecole communale Princesse de Liège	Avenue du Ce	4053	CHAUDFONT	01/01/1900	3691	Avenue du Ce	4053	CHAUDFONTAINE		
Subventionné	ARRONDISSE	1030	Administrati	Avenue du Ce	4053	EMBOURG	1853	Ecole communale Marcel Thiry	Au Passou 40	4053	CHAUDFONT	01/01/1900	3693	Au Passou 40	4053	CHAUDFONTAINE		
Libre confesse	ARRONDISSE	980	ASBL Les Ecol	Rue de Sélys	4053	EMBOURG	1854	Ecole fondamentale libre Le Sartay de Chaudfontaine	Rue de Sélys	4053	CHAUDFONT	01/01/1900	3694	Rue de Sélys	4053	CHAUDFONTAINE		
Libre confesse	ARRONDISSE	980	ASBL Les Ecol	Rue de Sélys	4053	EMBOURG	1858	Ecole primaire libre Notre-Dame	Rue des Coqu	4053	CHAUDFONT	01/01/1900	3701	Rue des Coqu	4053	CHAUDFONTAINE		
Libre confesse	ARRONDISSE	286	PO des Écoles	Rue Houlbous	4400	FLEMALLE-HA	95439	Collège Saint Martin Notre Dame	Rue de la Pro	4100	SERAING	01/09/2015	4246	Avenue de D	4101	SERAING		
Libre confesse	ARRONDISSE	286	PO des Écoles	Rue Houlbous	4400	FLEMALLE-HA	95441	Ecole fondamentale Casa Nostra	Rue Beaujean	4100	SERAING	01/09/2015	4248	Avenue de Ce	4102	SERAING		
WBE	ARRONDISSE	478	Wallonie-Brul	Boulevard Lé	1080	MOLENBEEK-	5086	Ecole primaire annexée Seraing - Air Pur	Rue des Natic	4100	SERAING	01/09/1997	4251	Rue des Natic	4100	SERAING	DE	
WBE	ARRONDISSE	478	Wallonie-Brul	Boulevard Lé	1080	MOLENBEEK-	5087	Ecole fondamentale annexée à Lucie Dejardin - Seraing	Rue de l'Indu	4100	SERAING	01/09/1997	4253	Rue de l'Indu	4100	SERAING		
Subventionné	ARRONDISSE	1107	Administrati	Place Commu	4100	SERAING	2139	Ecole communale fondamentale des Biens-Communale	Rue Camille L	4100	SERAING	01/01/1900	4289	Rue Camille L	4100	SERAING		
Subventionné	ARRONDISSE	1107	Administrati	Place Commu	4100	SERAING	2140	Ecole communale primaire Lize'	Rue des Ecol	4100	SERAING	01/01/1900	4290	Rue des Ecol	4100	SERAING		
Subventionné	ARRONDISSE	1107	Administrati	Place Commu	4100	SERAING	2141	Ecole communale fondamentale	Rue des Tailli	4100	SERAING	01/01/1900	4291	Rue des Tailli	4100	SERAING		
Subventionné	ARRONDISSE	1107	Administrati	Place Commu	4100	SERAING	2142	Ecole fondamentale communale Troque	Rue de la Bas	4100	SERAING	01/01/1900	4293	Rue de la Bas	4100	SERAING		
Subventionné	ARRONDISSE	1107	Administrati	Place Commu	4100	SERAING	2143	Ecole fondamentale Six-Bonniers	Rue Paquay 5	4100	SERAING	01/01/1900	4295	Rue Paquay 5	4100	SERAING		
Subventionné	ARRONDISSE	1107	Administrati	Place Commu	4100	SERAING	2144	Ecole communale du Val	Rue des Bas-5	4100	SERAING	01/01/1900	4296	Rue des Bas-5	4100	SERAING		
Subventionné	ARRONDISSE	1107	Administrati	Place Commu	4100	SERAING	2114	Ecole fondamentale communale Morchamps	Rue Morchan	4100	SERAING	01/01/1900	4298	Rue Morchan	4100	SERAING		
Subventionné	ARRONDISSE	1107	Administrati	Place Commu	4100	SERAING	2145	Ecole fondamentale communale Léon Deleval	Rue Deleval 9	4100	SERAING	01/01/1900	4299	Rue Deleval 9	4100	SERAING		
Subventionné	ARRONDISSE	1107	Administrati	Place Commu	4100	SERAING	2146	Ecole communale primaire des Bouleaux	Rue des Boul	4100	SERAING	01/01/1900	4300	Rue des Boul	4100	SERAING		
Libre confesse	ARRONDISSE	286	PO des Écoles	Rue Houlbous	4400	FLEMALLE-HA	95441	Ecole fondamentale Casa Nostra	Rue Beaujean	4100	SERAING	01/09/2015	4301	Rue Beaujean	4100	SERAING		
Libre confesse	ARRONDISSE	286	PO des Écoles	Rue Houlbous	4400	FLEMALLE-HA	2147	Ecole fondamentale libre Sacré-Coeur	Rue du Pairay	4100	SERAING	01/01/1900	4302	Rue du Pairay	4100	SERAING		
Libre confesse	ARRONDISSE	286	PO des Écoles	Rue Houlbous	4400	FLEMALLE-HA	95439	Collège Saint Martin Notre Dame	Rue de la Pro	4100	SERAING	01/09/2015	4303	Rue de la Pro	4100	SERAING		
Libre confesse	ARRONDISSE	286	PO des Écoles	Rue Houlbous	4400	FLEMALLE-HA	2148	Ecole fondamentale libre Sainte-Thérèse	Rue de la Fon	4100	SERAING	01/01/1900	4304	Rue de la Fon	4100	SERAING		

Libre confesse	ARRONDISSE	286	PO des Ecoles	Rue Houlbous	4400	FLEMALLE-HA	2149	Ecole fondamentale libre Saint-Joseph	Rue de la Col	4100	SERAING	01/01/1900	4306	Rue de la Col	4100	SERAING		
Subventionne	ARRONDISSE	1107	Administrati	Place Commu	4100	SERAING	2152	Ecole fondamentale communale de La Jeunesse	Rue de la Jeu	4100	SERAING	01/01/1900	4329	Rue de la Jeu	4100	SERAING		
Subventionne	ARRONDISSE	1107	Administrati	Place Commu	4100	SERAING	5378	Ecole communale primaire autonome de Boncelles	Rue de Fraigr	4100	SERAING	01/09/2003	8934	Rue de Fraigr	4100	SERAING		
Subventionne	ARRONDISSE	1107	Administrati	Place Commu	4100	SERAING	2114	Ecole fondamentale communale Morchamps	Rue Morchan	4100	SERAING	01/01/1900	10646	Rue de la Pro	4100	SERAING		
Subventionne	ARRONDISSE	1107	Administrati	Place Commu	4100	SERAING	95489	Ecole fondamentale communale Marcel Radelet	Avenue de Dc	4101	SERAING	01/09/2016	4233	Avenue de Dc	4101	SERAING		
Subventionne	ARRONDISSE	1107	Administrati	Place Commu	4100	SERAING	2113	Ecole fondamentale communale du Centre	Rue Joseph W	4101	SERAING	01/01/1900	4234	Rue Joseph W	4101	SERAING		
Subventionne	ARRONDISSE	1107	Administrati	Place Commu	4100	SERAING	95490	Ecole fondamentale communale de Mabotte	Rue Waleffe	4101	SERAING	01/09/2016	4236	Rue Waleffe	4101	SERAING		
Subventionne	ARRONDISSE	1107	Administrati	Place Commu	4100	SERAING	2113	Ecole fondamentale communale du Centre	Rue Joseph W	4101	SERAING	01/01/1900	4237	Rue Clément	4101	SERAING		
Subventionne	ARRONDISSE	1107	Administrati	Place Commu	4100	SERAING	2115	Ecole communale autonome primaire Heureuse 2	Rue Léon Blu	4101	SERAING	01/01/1900	4238	Rue Léon Blu	4101	SERAING		
Libre confesse	ARRONDISSE	286	PO des Ecoles	Rue Houlbous	4400	FLEMALLE-HA	2120	Ecole fondamentale libre Providence	Rue Arnold d	4101	SERAING	01/01/1900	4247	Rue Arnold d	4101	SERAING		
Subventionne	ARRONDISSE	1107	Administrati	Place Commu	4100	SERAING	2116	Ecole communale fondamentale Trixhes I	Rue de l'Ense	4102	SERAING	01/01/1900	4239	Rue de l'Ense	4102	SERAING		
Subventionne	ARRONDISSE	1107	Administrati	Place Commu	4100	SERAING	2117	Ecole Alfred Heyne	Boulevard de	4102	SERAING	01/01/1900	4241	Boulevard de	4102	SERAING		
Subventionne	ARRONDISSE	1107	Administrati	Place Commu	4100	SERAING	2119	Ecole communale primaire autonome en immersion n	Avenue du Ce	4102	SERAING	01/01/1900	4245	Avenue du Ce	4102	SERAING	NL	
Libre confesse	ARRONDISSE	286	PO des Ecoles	Rue Houlbous	4400	FLEMALLE-HA	2121	Ecole fondamentale libre Saint-Martin	Rue Franklin	4102	SERAING	01/01/1900	4249	Rue Franklin	4102	SERAING		
Subventionne	ARRONDISSE	1223	Administrati	Rue des Deux	4120	ROTHEUX-RIN	2217	Ecole communale de Rotheux	Rue Duchêne	4120	NEUPRE	01/01/1900	4468	Rue Duchêne	4120	NEUPRE	EN	
Libre confesse	ARRONDISSE	974	ASBL Les Ecol	Rue Maflot 3	4120	ROTHEUX-RIN	2218	Ecole fondamentale libre du Sacré-Coeur	Rue Maflot 3	4120	NEUPRE	01/01/1900	4471	Rue Maflot 3	4120	NEUPRE		
Subventionne	ARRONDISSE	1223	Administrati	Rue des Deux	4120	ROTHEUX-RIN	2216	Ecole fondamentale communale	Avenue Ry CH	4121	NEUPRE	01/01/1900	4465	Avenue Ry CH	4121	NEUPRE		
Subventionne	ARRONDISSE	1223	Administrati	Rue des Deux	4120	ROTHEUX-RIN	95327	Ecole communale de Plainevaux	Rue du Centr	4122	NEUPRE	01/09/2012	7406	Rue du Centr	4122	NEUPRE		
Subventionne	ARRONDISSE	1151	Administrati	Place Jean d'	4130	ESNEUX	1868	Ecole fondamentale communale d'Esneux	Chemin de la	4130	ESNEUX	01/01/1900	3717	Chera de la G	4130	ESNEUX	EN	
Subventionne	ARRONDISSE	1151	Administrati	Place Jean d'	4130	ESNEUX	1871	Ecole fondamentale communale de Tiff	Place du Souv	4130	ESNEUX	01/01/1900	3718	Avenue de l'E	4130	ESNEUX		
Subventionne	ARRONDISSE	1151	Administrati	Place Jean d'	4130	ESNEUX	1868	Ecole fondamentale communale d'Esneux	Chemin de la	4130	ESNEUX	01/01/1900	3719	Chemin de la	4130	ESNEUX		
Libre confesse	ARRONDISSE	702	ASBL Les Ecol	Avenue Labou	4130	ESNEUX	1869	Ecole fondamentale libre - Institut Saint-Michel	Rue Simonis	4130	ESNEUX	01/01/1900	3720	Rue Simonis	4130	ESNEUX		
WBE	ARRONDISSE	478	Wallonie-Br	Boulevard Lé	1080	MOLENBEEK	5083	Ecole fondamentale annexée Esneux	Rue de l'Athé	4130	ESNEUX	01/09/1997	3721	Rue de l'Athé	4130	ESNEUX		
Subventionne	ARRONDISSE	1151	Administrati	Place Jean d'	4130	ESNEUX	1871	Ecole fondamentale communale de Tiff	Place du Souv	4130	ESNEUX	01/01/1900	3723	Place du Souv	4130	ESNEUX		
Libre confesse	ARRONDISSE	702	ASBL Les Ecol	Avenue Labou	4130	ESNEUX	1872	Ecole fondamentale libre Sainte-Marie	Avenue Labou	4130	ESNEUX	01/01/1900	3726	Avenue Labou	4130	ESNEUX		
Subventionne	ARRONDISSE	1234	Administrati	Rue du Centr	4140	SPRIMONT	2169	Ecole fondamentale communale	Rue de l'Ense	4140	SPRIMONT	01/01/1900	4356	Thier du Hort	4140	SPRIMONT		
Subventionne	ARRONDISSE	1234	Administrati	Rue du Centr	4140	SPRIMONT	2165	Ecole fondamentale communale	Rue d'Esneux	4140	SPRIMONT	01/01/1900	4357	Rue d'Esneux	4140	SPRIMONT		
Libre confesse	ARRONDISSE	711	ASBL Les Ecol	Rue de l'Hôte	4140	SPRIMONT	2167	Ecole fondamentale libre Saint-Joseph	Rue Jean Doi	4140	SPRIMONT	01/01/1900	4360	Rue Jean Doi	4140	SPRIMONT		
Subventionne	ARRONDISSE	1234	Administrati	Rue du Centr	4140	SPRIMONT	2168	Ecole fondamentale communale Centre	Place Joseph	4140	SPRIMONT	01/01/1900	4361	Place Joseph	4140	SPRIMONT		
Subventionne	ARRONDISSE	1234	Administrati	Rue du Centr	4140	SPRIMONT	2169	Ecole fondamentale communale	Rue de l'Ense	4140	SPRIMONT	01/01/1900	4362	Rue de l'Ense	4140	SPRIMONT		
Libre confesse	ARRONDISSE	711	ASBL Les Ecol	Rue de l'Hôte	4140	SPRIMONT	2170	Ecole fondamentale libre Emmanuel	Rue de l'Hôte	4140	SPRIMONT	01/01/1900	4364	Rue de l'Hôte	4140	SPRIMONT		
Subventionne	ARRONDISSE	1234	Administrati	Rue du Centr	4140	SPRIMONT	2166	Ecole fondamentale communale	Rue du Pérré	4141	SPRIMONT	01/01/1900	4358	Rue du Pérré	4141	SPRIMONT		
Libre confesse	ARRONDISSE	711	ASBL Les Ecol	Rue de l'Hôte	4140	SPRIMONT	2171	Ecole fondamentale libre Mater Dei	Rue de l'Espla	4141	SPRIMONT	01/01/1900	4365	Rue de l'Espla	4141	SPRIMONT		
Subventionne	ARRONDISSE	1195	Administrati	Cour d'Omal	4160	ANTHISNES	1812	Ecole fondamentale communale	Rue de l'Hôte	4160	ANTHISNES	01/01/1900	3606	Rue de l'Hôte	4160	ANTHISNES		
Subventionne	ARRONDISSE	1195	Administrati	Cour d'Omal	4160	ANTHISNES	1812	Ecole fondamentale communale	Rue de l'Hôte	4160	ANTHISNES	01/01/1900	3607	Rue du Villag	4161	ANTHISNES		
Libre confesse	ARRONDISSE	66	ASBL Ecole lib	Rue du Centr	4160	ANTHISNES	1813	Ecole fondamentale libre Saint-Maximin	Rue du Centr	4160	ANTHISNES	01/01/1900	3608	Rue du Centr	4160	ANTHISNES		
Subventionne	ARRONDISSE	1195	Administrati	Cour d'Omal	4160	ANTHISNES	1812	Ecole fondamentale communale	Rue de l'Hôte	4160	ANTHISNES	01/01/1900	3609	Basse Voie 4	4163	ANTHISNES		
Subventionne	ARRONDISSE	1249	Administrati	Place Leblanc	4170	COMBLAIN-A	1862	Ecole communale fondamentale	Rue des Grot	4170	COMBLAIN-A	01/01/1900	3705	Place Alfred	54171	COMBLAIN-AU-PONT		
Subventionne	ARRONDISSE	1249	Administrati	Place Leblanc	4170	COMBLAIN-A	1862	Ecole communale fondamentale	Rue des Grot	4170	COMBLAIN-A	01/01/1900	3706	Rue des Grot	4170	COMBLAIN-AU-PONT		
Subventionne	ARRONDISSE	1249	Administrati	Place Leblanc	4170	COMBLAIN-A	1862	Ecole communale fondamentale	Rue des Grot	4170	COMBLAIN-A	01/01/1900	3707	Rue du Goley	4170	COMBLAIN-AU-PONT		
Libre confesse	ARRONDISSE	713	ASBL Les Ecol	Rue des Grot	4170	COMBLAIN-A	1864	Ecole fondamentale libre Saint-Joseph	Rue des Grot	4170	COMBLAIN-A	01/01/1900	3709	Rue des Grot	4170	COMBLAIN-AU-PONT		
Libre confesse	ARRONDISSE	713	ASBL Les Ecol	Rue des Grot	4170	COMBLAIN-A	1863	Ecole fondamentale libre du Sacré-Coeur	Rue des Ecole	4171	COMBLAIN-A	01/01/1900	3708	Rue des Ecole	4171	COMBLAIN-AU-PONT		
Subventionne	ARRONDISSE	1219	Administrati	Rue de Tohog	4180	HAMOIR	1764	Ecole communale fondamentale	Rue des Ecole	4180	HAMOIR	01/01/1900	3513	Rue Joseph W	4180	HAMOIR		
Subventionne	ARRONDISSE	1219	Administrati	Rue de Tohog	4180	HAMOIR	1764	Ecole communale fondamentale	Rue des Ecole	4180	HAMOIR	01/01/1900	3514	Rue des Ecole	4180	HAMOIR		
Subventionne	ARRONDISSE	1219	Administrati	Rue de Tohog	4180	HAMOIR	1764	Ecole communale fondamentale	Rue des Ecole	4180	HAMOIR	01/01/1900	3515	Rue des Gran	4181	HAMOIR		
Libre confesse	ARRONDISSE	557	ASBL Ecole Lil	Raidillon du T	4180	HAMOIR	1765	Ecole fondamentale libre Saint-Joseph de Hamoir	Raidillon du T	4180	HAMOIR	01/01/1900	3517	Raidillon du T	4180	HAMOIR		
Subventionne	ARRONDISSE	1124	Administrati	Place de Chat	4190	FERRIERES	1760	Ensemble scolaire Ferrières 1	Rue de Logno	4190	FERRIERES	01/01/1900	3506	Route de Han	4190	FERRIERES		
Subventionne	ARRONDISSE	1124	Administrati	Place de Chat	4190	FERRIERES	1760	Ensemble scolaire Ferrières 1	Rue de Logno	4190	FERRIERES	01/01/1900	3507	Rue de Logno	4190	FERRIERES		
Subventionne	ARRONDISSE	1124	Administrati	Place de Chat	4190	FERRIERES	1760	Ensemble scolaire Ferrières 1	Rue de Logno	4190	FERRIERES	01/01/1900	3508	Rue du Vieux	4190	FERRIERES		
WBE	ARRONDISSE	478	Wallonie-Br	Boulevard Lé	1080	MOLENBEEK	1761	Ecole fondamentale autonome de Ferrières	Pré du Fa 7	4190	FERRIERES	01/01/1900	3509	Pré du Fa 7	4190	FERRIERES		
Subventionne	ARRONDISSE	1124	Administrati	Place de Chat	4190	FERRIERES	1763	Ensemble scolaire Ferrières 2	Bruyère Fagn	4190	FERRIERES	01/01/1900	3511	Bruyère Fagn	4190	FERRIERES		
Subventionne	ARRONDISSE	1227	Administrati	Rue des Ecole	4210	BURDINNE	1755	Ecole primaire communale	Rue Lambert	4210	BURDINNE	01/01/1900	3497	Rue Lambert	4210	BURDINNE		
Subventionne	ARRONDISSE	995	Administrati	Place Commu	4218	COUTHUIN	95628	Ecole communale de Waret-l'Evêque	Chaussée de	4217	HERON	01/09/2019	3518	Chaussée de	4217	HERON		
Subventionne	ARRONDISSE	995	Administrati	Place Commu	4218	COUTHUIN	1766	Ecole communale de Couthuin	Place Commu	4218	HERON	01/01/1900	3520	Place Commu	4218	HERON		
Subventionne	ARRONDISSE	995	Administrati	Place Commu	4218	COUTHUIN	1766	Ecole communale de Couthuin	Place Commu	4218	HERON	01/01/1900	3521	Rue des Ecole	4218	HERON		
Libre confesse	ARRONDISSE	648	ASBL L'école	Rue de Surler	4218	COUTHUIN	1767	Ecole fondamentale libre Saint-François de Sales	Rue de Surler	4218	HERON	01/01/1900	3522	Rue de Surler	4218	HERON		
Subventionne	ARRONDISSE	1001	Administrati	Rue Baron d'	4219	WASSEIGES	2425	Ecole communale de Meeffe-Ambresin	Rue du Berlic	4219	WASSEIGES	01/01/1900	4905	Avenue des P	4219	WASSEIGES		
Subventionne	ARRONDISSE	1001	Administrati	Rue Baron d'	4219	WASSEIGES	2426	Ecole fondamentale communale	Rue du Mouli	4219	WASSEIGES	01/01/1900	4906	Rue du Mouli	4219	WASSEIGES		
Subventionne	ARRONDISSE	1201	Administrati	Rue de la Fon	4250	GEER	2389	Ecole fondamentale communale	Rue du Centr	4250	GEER	01/01/1900	4788	Rue du Centr	4250	GEER		
Subventionne	ARRONDISSE	1176	Administrati	Rue Antoine	4257	BERLOZ	2380	Ecole communale fondamentale	Rue des Ecole	4257	BERLOZ	01/01/1900	4773	Rue des Ecole	4257	BERLOZ		
Subventionne	ARRONDISSE	1248	Administrati	Rue du Cornu	4260	BRAIVES	2381	Ecole fondamentale communale	Rue de Dreye	4260	BRAIVES	01/01/1900	4774	Rue de Dreye	4260	BRAIVES		
Subventionne	ARRONDISSE	1248	Administrati	Rue du Cornu	4260	BRAIVES	2382	Ecole fondamentale communale	Place du Carc	4260	BRAIVES	01/01/1900	4775	Place du Carc	4260	BRAIVES		

WBE	ARRONDISSE	478	Wallonie-Br	Boulevard Lé	1080	MOLENBEEK	2384	Ecole fondamentale autonome de Cipler - Burdinne	Rue des Ecole	4260	BRAIVES	01/01/1900	4778	Rue des Ecole	4260	BRAIVES		
WBE	ARRONDISSE	478	Wallonie-Br	Boulevard Lé	1080	MOLENBEEK	2384	Ecole fondamentale autonome de Cipler - Burdinne	Rue des Ecole	4260	BRAIVES	01/01/1900	4779	Rue de la Fon	4210	BURDINNE		
Subventionn	ARRONDISSE	1211	Administrati	Rue de Lande	4280	HANNUT	2392	Ecole fondamentale communale de Hannut II	Rue Mayor J	4280	HANNUT	01/01/1900	4796	Rue du Tomb	4280	HANNUT		
Subventionn	ARRONDISSE	1211	Administrati	Rue de Lande	4280	HANNUT	2392	Ecole fondamentale communale de Hannut II	Rue Mayor J	4280	HANNUT	01/01/1900	4797	Rue Mayor J	4280	HANNUT		
Subventionn	ARRONDISSE	1211	Administrati	Rue de Lande	4280	HANNUT	95394	Ecole communale de Hannut III	Rue du Chiro	4280	HANNUT	01/09/2014	4798	Rue du Chiro	4280	HANNUT	NL	
Subventionn	ARRONDISSE	1211	Administrati	Rue de Lande	4280	HANNUT	2393	Ecole fondamentale communale de Hannut I	Rue des Bour	4280	HANNUT	01/01/1900	4799	Rue Emile Vo	4280	HANNUT		
Subventionn	ARRONDISSE	1211	Administrati	Rue de Lande	4280	HANNUT	95394	Ecole communale de Hannut III	Rue du Chiro	4280	HANNUT	01/09/2014	4801	Rue du Marq	4280	HANNUT	NL	
Libre confes	ARRONDISSE	280	Enseignemen	Rue de Crehe	4280	HANNUT	2394	Ecole primaire Sainte-Croix	Rue de Crehe	4280	HANNUT	01/01/1900	4802	Rue de Crehe	4280	HANNUT		
Libre confes	ARRONDISSE	280	Enseignemen	Rue de Crehe	4280	HANNUT	2395	Ecole fondamentale libre du Saint-Coeur de Marie	Rue de l'Aite	4280	HANNUT	01/01/1900	4805	Rue de l'Aite	4280	HANNUT	NL	
WBE	ARRONDISSE	478	Wallonie-Br	Boulevard Lé	1080	MOLENBEEK	5076	Ecole fondamentale annexée Hannut	Rue des Aisn	4280	HANNUT	01/09/1997	4806	Rue des Aisn	4280	HANNUT	EN	
Subventionn	ARRONDISSE	1211	Administrati	Rue de Lande	4280	HANNUT	2393	Ecole fondamentale communale de Hannut I	Rue des Bour	4280	HANNUT	01/01/1900	6294	Rue des Bour	4280	HANNUT		
Subventionn	ARRONDISSE	1226	Administrati	Rue des Ecole	4287	LINCENT	2404	Ecole communale de Lincen	Rue de Grand	4287	LINCENT	01/01/1900	4826	Rue de Lande	4287	LINCENT		
Subventionn	ARRONDISSE	1226	Administrati	Rue des Ecole	4287	LINCENT	2404	Ecole communale de Lincen	Rue de Grand	4287	LINCENT	01/01/1900	4827	Rue de Grand	4287	LINCENT		
Subventionn	ARRONDISSE	1273	Administrati	Rue Joseph W	4300	WAREMME	2412	Ecole fondamentale communale	Avenue du Pr	4300	WAREMME	01/01/1900	4848	Avenue du Pr	4300	WAREMME		
Libre confes	ARRONDISSE	380	ASBL PO Les	Avenue du Pr	4300	WAREMME	2413	Ecole fondamentale libre Saint-Louis	Avenue du Pr	4300	WAREMME	01/01/1900	4850	Avenue du Pr	4300	WAREMME		
Libre confes	ARRONDISSE	380	ASBL PO Les	Avenue du Pr	4300	WAREMME	2414	Ecole fondamentale libre Notre-Dame	Avenue Guilla	4300	WAREMME	01/01/1900	4854	Avenue Guilla	4300	WAREMME		
WBE	ARRONDISSE	478	Wallonie-Br	Boulevard Lé	1080	MOLENBEEK	5080	Ecole fondamentale annexée Waremme	Rue du Fond	4300	WAREMME	01/09/1997	4856	Rue du Fond	4300	WAREMME	DE	
Subventionn	ARRONDISSE	1273	Administrati	Rue Joseph W	4300	WAREMME	2423	Ecole communale fondamentale de Waremme II	Rue Mulhoff	4300	WAREMME	01/01/1900	4888	Rue Mignolet	4300	WAREMME		
Subventionn	ARRONDISSE	1273	Administrati	Rue Joseph W	4300	WAREMME	2423	Ecole communale fondamentale de Waremme II	Rue Mulhoff	4300	WAREMME	01/01/1900	4889	Allée des Hor	4300	WAREMME		
Subventionn	ARRONDISSE	1273	Administrati	Rue Joseph W	4300	WAREMME	2423	Ecole communale fondamentale de Waremme II	Rue Mulhoff	4300	WAREMME	01/01/1900	4890	Rue Mulhoff	4300	WAREMME	NL	
Subventionn	ARRONDISSE	1273	Administrati	Rue Joseph W	4300	WAREMME	2423	Ecole communale fondamentale de Waremme II	Rue Mulhoff	4300	WAREMME	01/01/1900	4891	Rue d'Elmett	4300	WAREMME		
Subventionn	ARRONDISSE	1170	Administrati	Rue Adolphe	4317	FAIMES	2428	Ecole communale fondamentale	Rue Adolphe	4317	FAIMES	01/01/1900	4908	Rue Adolphe	4317	FAIMES		
Subventionn	ARRONDISSE	1170	Administrati	Rue Adolphe	4317	FAIMES	2428	Ecole communale fondamentale	Rue Adolphe	4317	FAIMES	01/01/1900	4909	Rue de Celles	4317	FAIMES		
Subventionn	ARRONDISSE	1228	Administrati	Rue des Ecole	4340	AWANS	1830	Ecole fondamentale communale	Rue Noël Hei	4340	AWANS	01/01/1900	3641	Rue Rond du	4340	AWANS		
Subventionn	ARRONDISSE	1228	Administrati	Rue des Ecole	4340	AWANS	1830	Ecole fondamentale communale	Rue Noël Hei	4340	AWANS	01/01/1900	3643	Rue François	4340	AWANS		
Subventionn	ARRONDISSE	1228	Administrati	Rue des Ecole	4340	AWANS	1830	Ecole fondamentale communale	Rue Noël Hei	4340	AWANS	01/01/1900	3644	Rue Noël Hei	4340	AWANS		
Subventionn	ARRONDISSE	1228	Administrati	Rue des Ecole	4340	AWANS	1830	Ecole fondamentale communale	Rue Noël Hei	4340	AWANS	01/01/1900	3645	Rue Paul Stre	4340	AWANS		
Libre confes	ARRONDISSE	715	Comité Scolai	Rue Clément	4340	AWANS	1831	Ecole fondamentale libre subventionnée d'Awans	Rue Clément	4340	AWANS	01/01/1900	3646	Rue Rond du	4340	AWANS		
Libre confes	ARRONDISSE	715	Comité Scolai	Rue Clément	4340	AWANS	1831	Ecole fondamentale libre subventionnée d'Awans	Rue Clément	4340	AWANS	01/01/1900	3648	Rue Clément	4340	AWANS		
Subventionn	ARRONDISSE	1208	Administrati	Rue de la Stat	4347	FEXHE-LE-HA	2388	Ecole fondamentale communale	Rue de la Stat	4347	FEXHE-LE-HA	01/01/1900	4787	Rue de la Stat	4347	FEXHE-LE-HAUT-CLOCHER		
Subventionn	ARRONDISSE	1283	Administrati	Rue Nouvelle	4350	REMICOURT	2407	Ecole fondamentale communale	Rue Joseph D	4350	REMICOURT	01/01/1900	4833	Rue Joseph D	4350	REMICOURT		
Subventionn	ARRONDISSE	1283	Administrati	Rue Nouvelle	4350	REMICOURT	2407	Ecole fondamentale communale	Rue Joseph D	4350	REMICOURT	01/01/1900	7009	Rue Jules Mé	4350	REMICOURT		
Subventionn	ARRONDISSE	1179	Administrati	Rue Caquin 4	4357	HANEFFE	2387	Ecole fondamentale communale	Rue Caquin 4	4357	RONCEEL	01/01/1900	4783	Rue Caquin 4	4357	DONCEEL		
Subventionn	ARRONDISSE	1210	Administrati	Rue de la We	4360	OREYE	2405	Ecole fondamentale communale	Rue de la Cité	4360	OREYE	01/01/1900	4828	Rue de la Cité	4360	OREYE		
Libre confes	ARRONDISSE	380	ASBL PO Les	Avenue du Pr	4300	WAREMME	95252	Ecole libre Immaculée Conception	Rue du Génér	4360	OREYE	01/09/2011	4853	Rue du Génér	4360	OREYE		
Libre confes	ARRONDISSE	721	ASBL Ecole Sa	Rue Michel M	4367	FIZE-LE-MARS	2385	Ecole fondamentale libre Saint-Dominique	Rue Michel M	4367	CRISNEE	01/01/1900	4780	Rue Michel M	4367	CRISNEE		
WBE	ARRONDISSE	478	Wallonie-Br	Boulevard Lé	1080	MOLENBEEK	3207	Ecole fondamentale autonome de Crisnée La Buisson	Rue Jean Stas	4367	CRISNEE	01/09/1996	4781	Rue Jean Stas	4367	CRISNEE	NL	
Subventionn	ARRONDISSE	1083	Administrati	Grand'Route	4400	FLEMALLE	2201	Ecole fondamentale communale des Awirs	Rue des Awir	4400	FLEMALLE	01/01/1900	4435	Rue des Awir	4400	FLEMALLE		
Subventionn	ARRONDISSE	1083	Administrati	Grand'Route	4400	FLEMALLE	2202	Ecole primaire communale de Mons-lez-Liège	Rue de Mons	4400	FLEMALLE	01/01/1900	4436	Rue de Mons	4400	FLEMALLE		
Subventionn	ARRONDISSE	1083	Administrati	Grand'Route	4400	FLEMALLE	3149	Ecole fondamentale communale Ivoz-Ramet II	Caussée d'lv	4400	FLEMALLE	01/01/1900	4437	Caussée d'lv	4400	FLEMALLE		
Subventionn	ARRONDISSE	1083	Administrati	Grand'Route	4400	FLEMALLE	95136	Ecole fondamentale communale autonome	Rue de Mons	4400	FLEMALLE	01/09/2010	4438	Rue des Mas	4400	FLEMALLE		
Subventionn	ARRONDISSE	1083	Administrati	Grand'Route	4400	FLEMALLE	2203	Ecole fondamentale communale de Flémalle-Haute II	Thier des Trix	4400	FLEMALLE	01/01/1900	4439	Thier des Trix	4400	FLEMALLE		
Subventionn	ARRONDISSE	1083	Administrati	Grand'Route	4400	FLEMALLE	2204	Ecole fondamentale communale de Flémalle-Haute I	Rue Houlbou	4400	FLEMALLE	01/01/1900	4441	Rue Houlbou	4400	FLEMALLE		
Libre confes	ARRONDISSE	286	PO des École	Rue Houlbou	4400	FLEMALLE-HA	2206	Ecole fondamentale libre Saint-Jean-Baptiste	Rue des Hosp	4400	FLEMALLE	01/01/1900	4443	Caussée de	4400	FLEMALLE		
Libre confes	ARRONDISSE	286	PO des École	Rue Houlbou	4400	FLEMALLE-HA	95438	Ecole Sainte-Thérèse	Rue de la Rés	4400	FLEMALLE	01/09/2015	4444	Thier Saint-Lé	4400	FLEMALLE		
Libre confes	ARRONDISSE	286	PO des École	Rue Houlbou	4400	FLEMALLE-HA	2206	Ecole fondamentale libre Saint-Jean-Baptiste	Rue des Hosp	4400	FLEMALLE	01/01/1900	4445	Rue des Hosp	4400	FLEMALLE		
Libre confes	ARRONDISSE	286	PO des École	Rue Houlbou	4400	FLEMALLE-HA	2207	Ecole fondamentale libre du Sacré-Coeur	Rue Edgard D	4400	FLEMALLE	01/01/1900	4447	Rue Edgard D	4400	FLEMALLE		
Libre confes	ARRONDISSE	286	PO des École	Rue Houlbou	4400	FLEMALLE-HA	95438	Ecole Sainte-Thérèse	Rue de la Rés	4400	FLEMALLE	01/09/2015	4448	Rue de la Rés	4400	FLEMALLE		
Libre confes	ARRONDISSE	286	PO des École	Rue Houlbou	4400	FLEMALLE-HA	2207	Ecole fondamentale libre du Sacré-Coeur	Rue Edgard D	4400	FLEMALLE	01/01/1900	4449	Rue Houlbou	4400	FLEMALLE		
Subventionn	ARRONDISSE	1083	Administrati	Grand'Route	4400	FLEMALLE	2203	Ecole fondamentale communale de Flémalle-Haute II	Thier des Trix	4400	FLEMALLE	01/01/1900	4453	Caussée de	4400	FLEMALLE		
Subventionn	ARRONDISSE	1083	Administrati	Grand'Route	4400	FLEMALLE	3149	Ecole fondamentale communale Ivoz-Ramet I	Caussée d'lv	4400	FLEMALLE	01/01/1900	4455	Place Emile Z	4400	FLEMALLE		
Subventionn	ARRONDISSE	1083	Administrati	Grand'Route	4400	FLEMALLE	2212	Ecole fondamentale communale de Flémalle-Grande I	Rue des Pries	4400	FLEMALLE	01/01/1900	4457	Rue des Pries	4400	FLEMALLE		
Subventionn	ARRONDISSE	1083	Administrati	Grand'Route	4400	FLEMALLE	2213	Ecole fondamentale communale Cahottes	Rue de la Rés	4400	FLEMALLE	01/01/1900	4459	Rue de la Rés	4400	FLEMALLE		
Subventionn	ARRONDISSE	1083	Administrati	Grand'Route	4400	FLEMALLE	2214	Ecole fondamentale communale de Flémalle-Grande II	Xhorré 1	4400	FLEMALLE	01/01/1900	4461	Xhorré 1	4400	FLEMALLE		
Subventionn	ARRONDISSE	1194	Administrati	Rue de l'Hôte	4420	SAINT-NICOL	2097	Ecole fondamentale communale	Rue des Botr	4420	SAINT-NICOL	01/01/1900	4206	Rue des Botr	4420	SAINT-NICOLAS		
Subventionn	ARRONDISSE	1194	Administrati	Rue de l'Hôte	4420	SAINT-NICOL	2098	Ecole fondamentale communale	Rue Emile Jea	4420	SAINT-NICOL	01/01/1900	4207	Rue Emile Jea	4420	SAINT-NICOLAS		
Subventionn	ARRONDISSE	1194	Administrati	Rue de l'Hôte	4420	SAINT-NICOL	2099	Ecole fondamentale communale	Rue de l'Espé	4420	SAINT-NICOL	01/01/1900	4209	Rue de l'Espé	4420	SAINT-NICOLAS		
Libre confes	ARRONDISSE	727	ASBL PO des	Rue Thierbise	4420	MONTEGNEE	2100	Ecole fondamentale libre	Rue Thierbise	4420	SAINT-NICOL	01/01/1900	4210	Rue Adrien M	4460	GRACE-HOLLOGNE		
Libre confes	ARRONDISSE	727	ASBL PO des	Rue Thierbise	4420	MONTEGNEE	2100	Ecole fondamentale libre	Rue Thierbise	4420	SAINT-NICOL	01/01/1900	4211	Rue Thierbise	4420	SAINT-NICOLAS		
Subventionn	ARRONDISSE	1194	Administrati	Rue de l'Hôte	4420	SAINT-NICOL	2103	Ecole fondamentale communale	Rue Tout va	4420	SAINT-NICOL	01/01/1900	4215	Rue Tout va	4420	SAINT-NICOLAS		
Subventionn	ARRONDISSE	1194	Administrati	Rue de l'Hôte	4420	SAINT-NICOL	2105	Ecole fondamentale communale Halage-Angleur-Peup	Quai du Halag	4420	SAINT-NICOL	01/01/1900	4216	Rue d'Angleu	4420	SAINT-NICOLAS		
Subventionn	ARRONDISSE	1194	Administrati	Rue de l'Hôte	4420	SAINT-NICOL	2104	Ecole fondamentale communale Coopération	Rue de la Cod	4420	SAINT-NICOL	01/01/1900	4217	Rue de la Cod	4420	SAINT-NICOLAS		

Subventionné	ARRONDISSE	1194	Administrati	Rue de l'Hôte	4420	SAINT-NICOL	2106	Ecole fondamentale communale	Rue Chiff d'O	4420	SAINT-NICOL	01/01/1900	4218	Avenue Fran	4420	SAINT-NICOLAS		
Subventionné	ARRONDISSE	1194	Administrati	Rue de l'Hôte	4420	SAINT-NICOL	2105	Ecole fondamentale communale Halage-Angleur-Peup	Quai du Halag	4420	SAINT-NICOL	01/01/1900	4219	Quai du Halag	4420	SAINT-NICOLAS		
Subventionné	ARRONDISSE	1194	Administrati	Rue de l'Hôte	4420	SAINT-NICOL	2106	Ecole fondamentale communale	Rue Chiff d'O	4420	SAINT-NICOL	01/01/1900	4222	Rue Chiff d'O	4420	SAINT-NICOLAS		
Libre confesse	ARRONDISSE	394	Comité scolai	Rue Francisc	4420	SAINT-NICOL	2107	Ecole fondamentale libre Saint-Hubert	Place Francis	4420	SAINT-NICOL	01/01/1900	4225	Place Francis	4420	SAINT-NICOLAS		
Libre confesse	ARRONDISSE	394	Comité scolai	Rue Francisc	4420	SAINT-NICOL	2108	Ecole fondamentale libre Saint-Dominique	Rue Francisc	4420	SAINT-NICOL	01/01/1900	4226	Rue Francisc	4420	SAINT-NICOLAS		
Subventionné	ARRONDISSE	1054	Administrati	Esplanade de	4432	ALLEUR	95066	Ecole primaire Pierre Perret 2	Rue Monfort,	4430	ANS	01/09/2009	3619	Rue Monfort,	4430	ANS		
Subventionné	ARRONDISSE	1054	Administrati	Esplanade de	4432	ALLEUR	1821	Ecole fondamentale communale Henri Lonay	Avenue Henr	4430	ANS	01/01/1900	3624	Avenue Henr	4430	ANS		
Libre confesse	ARRONDISSE	761	Centre scolai	Rue du Cimet	4430	ANS	1823	Ecole fondamentale libre Sainte-Thérèse	Rue Présiden	4430	ANS	01/01/1900	3628	Rue Présiden	4430	ANS		
Libre confesse	ARRONDISSE	710	ASBL Comité	Rue Pasteur	4430	ANS	1824	Ecole fondamentale libre Sainte-Marie	Rue de l'Yser	4430	ANS	01/01/1900	3629	Rue de l'Yser	4430	ANS		
Subventionné	ARRONDISSE	1054	Administrati	Esplanade de	4432	ALLEUR	1820	Ecole fondamentale communale Fernand Meukens	Place Nicolai	4430	ANS	01/01/1900	6300	Place Nicolai	4430	ANS		
Subventionné	ARRONDISSE	1054	Administrati	Esplanade de	4432	ALLEUR	1822	Ecole primaire communale du Tilleul	Rue de Jeme	4431	ANS	01/01/1900	6413	Rue de Jeme	4431	ANS	EN	
Libre confesse	ARRONDISSE	1391	ASBL Comité	Rue Reine Ast	4432	ALLEUR	1818	Ecole fondamentale Saint-Vincent - Saint-Georges	Rue Reine Ast	4432	ANS	01/01/1900	3617	Rue Reine Ast	4432	ANS		
Libre confesse	ARRONDISSE	1391	ASBL Comité	Rue Reine Ast	4432	ALLEUR	1818	Ecole fondamentale Saint-Vincent - Saint-Georges	Rue Reine Ast	4432	ANS	01/01/1900	3630	Rue Béguinag	4432	ANS		
Libre confesse	ARRONDISSE	710	ASBL Comité	Rue Pasteur	4430	ANS	1825	Ecole primaire libre Saint-Pierre 1	Rue Lambert	4432	ANS	01/01/1900	3631	Rue Lambert	4432	ANS		
Subventionné	ARRONDISSE	1054	Administrati	Esplanade de	4432	ALLEUR	95447	Ecole fondamentale communale de Xhendremael	Rue du Parad	4432	ANS	01/09/2015	3632	Rue du Parad	4432	ANS	NL	
Subventionné	ARRONDISSE	1054	Administrati	Esplanade de	4432	ALLEUR	5542	Ecole fondamentale communale d'Alleur	Rue de la Vall	4432	ANS	01/07/2005	3633	Rue de la Vall	4432	ANS	NL	
Subventionné	ARRONDISSE	999	Administrati	Rue de l'Eglis	4450	JUPRELLE	1909	Ecole fondamentale communale de Juprelle	Rue du Tige 1	4450	JUPRELLE	01/01/1900	3785	Rue du Tige 1	4450	JUPRELLE		
Subventionné	ARRONDISSE	999	Administrati	Rue de l'Eglis	4450	JUPRELLE	95262	Ecole fondamentale communale de Lantin	Rue de Flot 1	4450	JUPRELLE	01/09/2011	3786	Rue de la Vall	4458	JUPRELLE		
Subventionné	ARRONDISSE	999	Administrati	Rue de l'Eglis	4450	JUPRELLE	1910	Ecole communale de Silns	Rue de la Me	4450	JUPRELLE	01/01/1900	3787	Rue de la Me	4450	JUPRELLE		
Subventionné	ARRONDISSE	999	Administrati	Rue de l'Eglis	4450	JUPRELLE	95262	Ecole fondamentale communale de Lantin	Rue de Flot 1	4450	JUPRELLE	01/09/2011	3788	Rue du Flot,	4450	JUPRELLE		
Libre confesse	ARRONDISSE	265	ASBL Comité	Rue du Pairou	4451	VOROUX-LEZ	1911	Ecole primaire libre de l'Enfant-Jésus	Rue du Pairou	4451	JUPRELLE	01/01/1900	3790	Rue du Pairou	4451	JUPRELLE		
Subventionné	ARRONDISSE	1193	Administrati	Rue de l'Hôte	4460	GRACE-HOLL	2185	Ecole fondamentale communale de Bierset	Avenue de la	4460	GRACE-HOLL	01/01/1900	4397	Rue du Villag	4460	GRACE-HOLL	NL	
Subventionné	ARRONDISSE	1193	Administrati	Rue de l'Hôte	4460	GRACE-HOLL	2185	Ecole fondamentale communale de Bierset	Avenue de la	4460	GRACE-HOLL	01/01/1900	4398	Avenue de la	4460	GRACE-HOLLOGNE		
Subventionné	ARRONDISSE	1193	Administrati	Rue de l'Hôte	4460	GRACE-HOLL	2186	Ecole fondamentale communale Georges Simenon	Rue Ernest R	4460	GRACE-HOLL	01/01/1900	4399	Rue Ernest R	4460	GRACE-HOLLOGNE		
Subventionné	ARRONDISSE	1193	Administrati	Rue de l'Hôte	4460	GRACE-HOLL	2187	Ecole fondamentale communale Julie et Mélissa	Rue Antoine	4460	GRACE-HOLL	01/01/1900	4400	Rue Antoine	4460	GRACE-HOLLOGNE		
Subventionné	ARRONDISSE	1193	Administrati	Rue de l'Hôte	4460	GRACE-HOLL	2187	Ecole fondamentale communale Julie et Mélissa	Rue Antoine	4460	GRACE-HOLL	01/01/1900	4401	Rue Méan 45	4460	GRACE-HOLLOGNE		
Subventionné	ARRONDISSE	1193	Administrati	Rue de l'Hôte	4460	GRACE-HOLL	2189	Ecole fondamentale communale des Champs	Rue des Chan	4460	GRACE-HOLL	01/01/1900	4404	Rue des Chan	4460	GRACE-HOLLOGNE		
Libre confesse	ARRONDISSE	286	PO des École	Rue Houlbous	4400	FLEMALLE-HA	2190	Ecole fondamentale libre Saint-Etienne	Rue Michel B	4460	GRACE-HOLL	01/01/1900	4407	Rue du Tanin	4460	GRACE-HOLLOGNE		
Libre confesse	ARRONDISSE	286	PO des École	Rue Houlbous	4400	FLEMALLE-HA	2190	Ecole fondamentale libre Saint-Etienne	Rue Michel B	4460	GRACE-HOLL	01/01/1900	4408	Rue Michel B	4460	GRACE-HOLLOGNE		
Libre confesse	ARRONDISSE	286	PO des École	Rue Houlbous	4400	FLEMALLE-HA	2191	Ecole fondamentale libre de Hozémont	Rue du Onze	4460	GRACE-HOLL	01/01/1900	4410	Rue du Onze	4460	GRACE-HOLLOGNE		
Subventionné	ARRONDISSE	1193	Administrati	Rue de l'Hôte	4460	GRACE-HOLL	5232	Ecole communale 'Sinibaldo Basile'	Rue Paul Jans	4460	GRACE-HOLL	01/09/2002	7448	Rue Paul Jans	4460	GRACE-HOLLOGNE		
Libre confesse	ARRONDISSE	729	ASBL Comité	Rue Solovaz	4470	SAINT-GEORG	2409	Ecole fondamentale libre Don Bosco	Rue Solovaz	4470	SAINT-GEORG	01/01/1990	4840	Rue Solovaz	4470	SAINT-GEORG	NL	
WBE	ARRONDISSE	478	Wallonie-Br	Boulevard Lé	1080	MOLENBEEK	5079	Ecole fondamentale annexée Saint-Georges-sur-Meus	Rue Eloi Foua	4470	SAINT-GEORG	01/09/1997	7389	Rue Eloi Foua	4470	SAINT-GEORGES-SUR-MEUSE		
Subventionné	ARRONDISSE	1288	Administrati	Rue Reine Ast	4480	ENGIS	1815	Ecole Fondamentale Communale	Rue des Prés	4480	ENGIS	01/01/1900	3610	Rue Joseph W	4480	ENGIS		
Subventionné	ARRONDISSE	1288	Administrati	Rue Reine Ast	4480	ENGIS	1815	Ecole Fondamentale Communale	Rue des Prés	4480	ENGIS	01/01/1900	3612	Rue des Prés	4480	ENGIS		
Subventionné	ARRONDISSE	1288	Administrati	Rue Reine Ast	4480	ENGIS	1816	Ecole Fondamentale Communale	Rue du Pont	4480	ENGIS	01/01/1900	3614	Rue du Pont	4480	ENGIS		
Subventionné	ARRONDISSE	1288	Administrati	Rue Reine Ast	4480	ENGIS	1816	Ecole Fondamentale Communale	Rue du Pont	4480	ENGIS	01/01/1900	3615	Aux Houx 1	4480	ENGIS		
Subventionné	ARRONDISSE	993	Administrati	Grand'Place	14500	HUY	1768	Ecole communale d'Outre-Meuse	Rue Entre-De	4500	HUY	01/01/1900	3523	Rue Entre-De	4500	HUY		
Subventionné	ARRONDISSE	993	Administrati	Grand'Place	14500	HUY	1769	Ecole communale des Bons-Enfants	Avenue de la	4500	HUY	01/01/1900	3524	Avenue de la	4500	HUY		
Subventionné	ARRONDISSE	993	Administrati	Grand'Place	14500	HUY	1770	Ecole fondamentale communale du Sud	Avenue du H	4500	HUY	01/01/1900	3525	Avenue du H	4500	HUY	NL	
Libre confesse	ARRONDISSE	681	ASBL PO de l'	Chaussée d'A	4500	BEN-AHIN	1771	Ecole fondamentale libre Sainte-Marie	Chaussée d'A	4500	HUY	01/01/1900	3526	Chaussée d'A	4500	HUY		
Libre confesse	ARRONDISSE	248	ASBL Comité	Rue des Crép	4500	HUY	1772	Ecole fondamentale libre - Institut du Sacré-Coeur	Rue Sous-les	4500	HUY	01/01/1900	3527	Rue Sous-les	4500	HUY		
Libre confesse	ARRONDISSE	248	ASBL Comité	Rue des Crép	4500	HUY	1773	Ecole fondamentale libre Saint-Louis	Rue des Soeu	4500	HUY	01/01/1900	3528	Rue des Soeu	4500	HUY		
Libre confesse	ARRONDISSE	1380	ASBL Saint-Q	Rue Entre-De	4500	HUY	1774	Ecole fondamentale Saint-Quirin	Rue Axhelière	4500	HUY	01/01/1900	3530	Rue Axhelière	4500	HUY		
Libre confesse	ARRONDISSE	1380	ASBL Saint-Q	Rue Entre-De	4500	HUY	1774	Ecole fondamentale Saint-Quirin	Rue Axhelière	4500	HUY	01/01/1900	3531	Rue Joseph W	4500	VILLERS-LE-BOUILLET		
WBE	ARRONDISSE	478	Wallonie-Br	Boulevard Lé	1080	MOLENBEEK	5077	Ecole fondamentale annexée Huy	Rue Grégoire	4500	HUY	01/09/1997	3532	Rue Grégoire	4500	HUY		
Subventionné	ARRONDISSE	993	Administrati	Grand'Place	14500	HUY	5233	Ecole fondamentale communale	Avenue de Be	4500	HUY	01/09/2002	3563	Avenue de Be	4500	HUY		
Subventionné	ARRONDISSE	993	Administrati	Grand'Place	14500	HUY	5233	Ecole fondamentale communale	Avenue de Be	4500	HUY	01/09/2002	3564	Rue de Chefai	4500	HUY		
Subventionné	ARRONDISSE	993	Administrati	Grand'Place	14500	HUY	1790	Ecole primaire communale de Tihange	Rue du Centr	4500	HUY	01/01/1900	3565	Rue du Centr	4500	HUY		
Subventionné	ARRONDISSE	1148	Administrati	Chaussée de	4520	WANZE	1807	Ecole fondamentale communale	Rue Pierre Ja	4520	WANZE	01/01/1900	3597	Rue Pierre Ja	4520	WANZE		
Subventionné	ARRONDISSE	1148	Administrati	Chaussée de	4520	WANZE	95268	Ecole de Bas-Oha	Rue Charles B	4520	WANZE	01/09/2011	3599	Rue Charles B	4520	WANZE		
Subventionné	ARRONDISSE	1148	Administrati	Chaussée de	4520	WANZE	1808	Ecole fondamentale communale	Rue Mottart	4520	WANZE	01/01/1900	3600	Rue Mottart	4520	WANZE		
Libre confesse	ARRONDISSE	631	ASBL PO de l'	Thier de Mes	4520	ANTHEIT	1810	Ecole fondamentale libre Saint-Martin	Thier de Mes	4520	WANZE	01/01/1900	3603	Thier de Mes	4520	WANZE		
Subventionné	ARRONDISSE	1148	Administrati	Chaussée de	4520	WANZE	1811	Ecole fondamentale communale	Rue Robert D	4520	WANZE	01/01/1900	3604	Rue Robert D	4520	WANZE		
Subventionné	ARRONDISSE	1148	Administrati	Chaussée de	4520	WANZE	1809	Espace scolaire Jean Bourgeois	Rue de la Rés	4520	WANZE	01/01/1900	7489	Rue de la Rés	4520	WANZE		
Subventionné	ARRONDISSE	1220	Administrati	Rue des Marr	4530	VILLERS-LE-B	1805	Ecole fondamentale communale	Rue de Ware	4530	VILLERS-LE-B	01/01/1900	3593	Rue de Ware	4530	VILLERS-LE-BOUILLET		
Libre confesse	ARRONDISSE	662	ASBL PO Ecole	Rue Neuve 8	4530	VILLERS-LE-B	1806	Ecole fondamentale libre Saint-Martin	Rue Neuve 8	4530	VILLERS-LE-B	01/01/1900	3596	Rue Neuve 8	4530	VILLERS-LE-BOUILLET		
Subventionné	ARRONDISSE	1293	Administrati	Vinàve des St	4537	VERLAINE	1804	Ecole communale fondamentale	Vinàve des St	4537	VERLAINE	01/01/1900	3590	Vinàve des St	4537	VERLAINE		
Subventionné	ARRONDISSE	1048	Administrati	Chaussée Fre	4540	AMAY	1747	Ecole fondamentale communale Amay 3	Rue du Tamb	4540	AMAY	01/01/1900	3469	Grand-Route	4540	AMAY		
Subventionné	ARRONDISSE	1048	Administrati	Chaussée Fre	4540	AMAY	1745	Ecole fondamentale communale Amay 2	Rue de l'Hôpi	4540	AMAY	01/01/1900	3471	Rue de l'Hôpi	4540	AMAY		
Subventionné	ARRONDISSE	1048	Administrati	Chaussée Fre	4540	AMAY	1746	Ecole fondamentale communale Amay 1	Rue des Ecole	4540	AMAY	01/01/1900	3472	Rue des Ecole	4540	AMAY		
Subventionné	ARRONDISSE	1048	Administrati	Chaussée Fre	4540	AMAY	1746	Ecole fondamentale communale Amay 1	Rue des Ecole	4540	AMAY	01/01/1900	3475	Allée du Riva	4540	AMAY		



Subventionné	ARRONDISSE	1048	Administrati	Chaussée Fre	4540	AMAY	1747	Ecole fondamentale communale Amay 3	Rue du Tamb	4540	AMAY	01/01/1900	3476	Rue du Tamb	4540	AMAY		
Subventionné	ARRONDISSE	1048	Administrati	Chaussée Fre	4540	AMAY	1745	Ecole fondamentale communale Amay 2	Rue de l'Hôpi	4540	AMAY	01/01/1900	3478	Rue Aux Chev	4540	AMAY		
Libre confesse	ARRONDISSE	967	ASBL Instruct	Chaussée Ro	4540	AMAY	1748	Ecole fondamentale libre - Abbaye de Flone	Chaussée Ro	4540	AMAY	01/01/1900	3479	Chaussée Ro	4540	AMAY		
Libre confesse	ARRONDISSE	639	ASBL Ecole Sa	Rue Vinëve 1	4540	AMPSIN	1749	Ecole fondamentale libre Saint-Pierre	Rue Vinëve 1	4540	AMAY	01/01/1900	3480	Rue Vinëve 1	4540	AMAY		
Libre confesse	ARRONDISSE	585	ASBL PO de l'	Rue de la Clo	4540	AMAY	1750	Ecole fondamentale libre Don Bosco Amay	Rue de la Clo	4540	AMAY	01/01/1900	3481	Rue de la Clo	4540	AMAY		
Libre confesse	ARRONDISSE	67	ASBL Ecole lib	Rue de la Rol	4550	NANDRIN	1798	Enseignement fondamental libre Saint-Martin	Rue de la Rol	4550	NANDRIN	01/01/1900	3579	Rue de l'Eglis	4557	TINLOT		
Libre confesse	ARRONDISSE	67	ASBL Ecole lib	Rue de la Rol	4550	NANDRIN	1798	Enseignement fondamental libre Saint-Martin	Rue de la Rol	4550	NANDRIN	01/01/1900	3580	Rue de la Rol	4550	NANDRIN		
Subventionné	ARRONDISSE	1159	Administrati	Place Musin 1	4550	NANDRIN	1799	Ecole communale fondamentale	Rue Joseph P	4550	NANDRIN	01/01/1900	3581	Rue d'Engiho	4550	NANDRIN		
Subventionné	ARRONDISSE	1159	Administrati	Place Musin 1	4550	NANDRIN	1799	Ecole communale fondamentale	Rue Joseph P	4550	NANDRIN	01/01/1900	3582	Rue Joseph P	4550	NANDRIN		
Subventionné	ARRONDISSE	1237	Administrati	Rue du Centre	4557	SOHEIT-TINLO	1817	Ecole fondamentale communale	Rue de Liège	4557	TINLOT	01/01/1900	3616	Rue de Liège	4557	TINLOT		
Subventionné	ARRONDISSE	1258	Administrati	Rue Forville 1	4560	CLAVIER	1757	Ecole communale du Grand Clavier	Borsu 4	4560	CLAVIER	01/01/1900	3499	Grand'rue 23	4560	CLAVIER		
Subventionné	ARRONDISSE	1258	Administrati	Rue Forville 1	4560	CLAVIER	1757	Ecole communale du Grand Clavier	Borsu 4	4560	CLAVIER	01/01/1900	3500	Borsu 4	4560	CLAVIER		
Subventionné	ARRONDISSE	1258	Administrati	Rue Forville 1	4560	CLAVIER	1757	Ecole communale du Grand Clavier	Borsu 4	4560	CLAVIER	01/01/1900	3501	Rue du March	4560	CLAVIER		
Libre confesse	ARRONDISSE	551	ASBL Ecole lib	Rue du Roi Al	4560	CLAVIER	1758	Ecole fondamentale libre d'Ochain	Rue du Roi Al	4560	CLAVIER	01/01/1900	3504	Rue du Roi Al	4560	CLAVIER		
Subventionné	ARRONDISSE	1272	Administrati	Rue Joseph W	4570	MARCHIN	1791	Ecole fondamentale communale de Marchin	Rue Joseph W	4570	MARCHIN	01/01/1900	3567	Rue Joseph W	4570	MARCHIN		
Libre confesse	ARRONDISSE	976	ASBL Les Ecol	Chemin de Th	4570	VYLE-ET-THAI	1793	Ecole fondamentale libre Saint-Joseph	Chemin de Th	4570	MARCHIN	01/01/1900	3570	Chemin de Th	4570	MARCHIN		
Subventionné	ARRONDISSE	1272	Administrati	Rue Joseph W	4570	MARCHIN	1791	Ecole fondamentale communale de Marchin	Rue Joseph W	4570	MARCHIN	01/01/1900	3572	Fond du Four	4570	MARCHIN		
Subventionné	ARRONDISSE	1003	Administrati	Place George	4577	VIERSET-BARS	1795	Ecole fondamentale communale de Modave	Place George	4577	MODAVE	01/01/1900	3575	Rue Freddy T	4577	MODAVE		
Subventionné	ARRONDISSE	1003	Administrati	Place George	4577	VIERSET-BARS	1795	Ecole fondamentale communale de Modave	Place George	4577	MODAVE	01/01/1900	3576	Place George	4577	MODAVE		
Libre confesse	ARRONDISSE	509	ASBL PO de l'	Ruelle des M	4577	VIERSET-BARS	1796	Ecole fondamentale libre de la Sainte-Famille	Ruelle des M	4577	MODAVE	01/01/1900	3577	Ruelle des M	4577	MODAVE		
Libre confesse	ARRONDISSE	660	ASBL Ecole lib	Route de Stré	4577	STREE-LEZ-HU	1797	Ecole fondamentale libre Saint-Louis	Route de Stré	4577	MODAVE	01/01/1900	3578	Route de Stré	4577	MODAVE		
Libre confesse	ARRONDISSE	655	ASBL Ecole Sa	Rue de Temm	4590	OUFFET	1800	Ecole fondamentale libre Saint-Joseph	Rue de Temm	4590	OUFFET	01/01/1900	3583	Rue de Temm	4590	OUFFET		
WBE	ARRONDISSE	478	Wallonie-Br	Boulevard Lé	1080	MOLENBEEK	5078	Ecole fondamentale annexée Ouffet	Rue Mognée	4590	OUFFET	01/09/1997	3585	Rue Mognée	4590	OUFFET		
Subventionné	ARRONDISSE	1255	Administrati	Rue du Villag	4590	OUFFET	1803	Ecole communale fondamentale d'Ouffet Section de V	Rue des Ecole	4590	OUFFET	01/01/1900	3589	Rue des Ecole	4590	OUFFET		
WBE	ARRONDISSE	478	Wallonie-Br	Boulevard Lé	1080	MOLENBEEK	5089	Ecole fondamentale annexée Visé	Avenue des C	4600	WISE	01/09/1997	4371	Avenue des C	4600	WISE	NL	
Subventionné	ARRONDISSE	1231	Administrati	Rue des Réco	4600	WISE	2181	Ecole fondamentale communale	Rue de Tongr	4600	WISE	01/01/1900	4385	Rue de Tongr	4600	WISE	EN	
Libre confesse	ARRONDISSE	154	PO écoles fon	Rue Saint-Had	4600	WISE	2183	Ecole primaire libre - Institut Saint-Hadelin	Rue des Dépd	4600	WISE	01/01/1900	4390	Rue des Dépd	4600	WISE		
Subventionné	ARRONDISSE	1231	Administrati	Rue des Réco	4600	WISE	2172	Ecole fondamentale communale	Allée des Era	4601	WISE	01/01/1900	4366	Allée des Era	4601	WISE		
Subventionné	ARRONDISSE	1231	Administrati	Rue des Réco	4600	WISE	2172	Ecole fondamentale communale	Allée des Era	4601	WISE	01/01/1900	4367	Rue des Trois	4600	WISE		
Subventionné	ARRONDISSE	1231	Administrati	Rue des Réco	4600	WISE	2172	Ecole fondamentale communale	Allée des Era	4601	WISE	01/01/1900	4368	Rue de Visé 1	4602	WISE		
Subventionné	ARRONDISSE	1231	Administrati	Rue des Réco	4600	WISE	2172	Ecole fondamentale communale	Allée des Era	4601	WISE	01/01/1900	4393	Rue de Lixhe	4600	WISE		
Subventionné	ARRONDISSE	1231	Administrati	Rue des Réco	4600	WISE	2184	Ecole fondamentale communale de Cheratte-Hauteur	Rue Sabaré 1	4602	WISE	01/01/1900	4369	Place du Roi	4600	WISE		
Libre confesse	ARRONDISSE	154	PO écoles fon	Rue Saint-Had	4600	WISE	2173	Ecole fondamentale libre Notre-Dame de Cheratte-Rid	Rue Pierre Ar	4602	WISE	01/01/1900	4370	Rue Pierre Ar	4602	WISE		
Libre confesse	ARRONDISSE	154	PO écoles fon	Rue Saint-Had	4600	WISE	2173	Ecole fondamentale libre Notre-Dame de Cheratte-Rid	Rue Pierre Ar	4602	WISE	01/01/1900	4391	Cour de Justit	4600	WISE		
Subventionné	ARRONDISSE	1231	Administrati	Rue des Réco	4600	WISE	2184	Ecole fondamentale communale de Cheratte-Hauteur	Rue Sabaré 1	4602	WISE	01/01/1900	4392	Rue Sabaré 1	4602	WISE		
Subventionné	ARRONDISSE	1231	Administrati	Rue des Réco	4600	WISE	2184	Ecole fondamentale communale de Cheratte-Hauteur	Rue Sabaré 1	4602	WISE	01/01/1900	4394	Clos des Claw	4600	WISE		
Subventionné	ARRONDISSE	1262	Administrati	Rue de Maest	4607	BERNEAU	1866	Ecole fondamentale Dalhem Neufchâteau	Rue Lieutena	4607	DALHEM	01/01/1900	3711	Rue Lieutena	4607	DALHEM		
Subventionné	ARRONDISSE	1262	Administrati	Rue de Maest	4607	BERNEAU	1866	Ecole fondamentale Dalhem Neufchâteau	Rue Lieutena	4607	DALHEM	01/01/1900	3712	Rue du Colon	4608	DALHEM		
Subventionné	ARRONDISSE	1262	Administrati	Rue de Maest	4607	BERNEAU	1867	Ecole fondam. communale - Groupe Berneau-Bombay	Rue de Warsa	4607	DALHEM	01/01/1900	3714	Rue de Warsa	4607	DALHEM		
Subventionné	ARRONDISSE	1262	Administrati	Rue de Maest	4607	BERNEAU	5376	Ecole fondamentale communale - Groupe Warsage-M	Place du Cent	4608	DALHEM	01/09/2003	3715	Place du Cent	4608	DALHEM		
Subventionné	ARRONDISSE	1262	Administrati	Rue de Maest	4607	BERNEAU	5376	Ecole fondamentale communale - Groupe Warsage-M	Place du Cent	4608	DALHEM	01/09/2003	3716	Chemin de la	4607	DALHEM		
Subventionné	ARRONDISSE	1089	Administrati	Place Joseph	4610	BEYNE-HEUSA	1845	Ecole fondamentale communale de Queue-du-Bois - B	Rue Emile Va	4610	BEYNE-HEUSA	01/01/1900	3678	Rue de l'Hôte	4610	BEYNE-HEUSAY		
Subventionné	ARRONDISSE	1089	Administrati	Place Joseph	4610	BEYNE-HEUSA	1845	Ecole fondamentale communale de Queue-du-Bois - B	Rue Emile Va	4610	BEYNE-HEUSA	01/01/1900	3680	Rue Emile Va	4610	BEYNE-HEUSAY		
Subventionné	ARRONDISSE	1089	Administrati	Place Joseph	4610	BEYNE-HEUSA	1846	Ecole fondamentale communale de Beyne	Rue du Heusa	4610	BEYNE-HEUSA	01/01/1900	3681	Rue du Heusa	4610	BEYNE-HEUSAY		
Libre confesse	ARRONDISSE	560	ASBL Pouvoir	Rue du Heusa	4610	BEYNE-HEUSA	1847	Ecole fondamentale libre du Parc	Rue du Heusa	4610	BEYNE-HEUSA	01/01/1900	3683	Rue du Heusa	4610	BEYNE-HEUSAY		
Libre confesse	ARRONDISSE	392	ASBL PO Ecol	Rue Emile Va	4610	BEYNE-HEUSA	1848	Ecole fondamentale libre Notre-Dame de la Tourelle	Rue Emile Va	4610	BEYNE-HEUSA	01/01/1900	3685	Rue Gueufoss	4610	BEYNE-HEUSAY		
Libre confesse	ARRONDISSE	392	ASBL PO Ecol	Rue Emile Va	4610	BEYNE-HEUSA	1848	Ecole fondamentale libre Notre-Dame de la Tourelle	Rue Emile Va	4610	BEYNE-HEUSA	01/01/1900	3686	Rue Emile Va	4610	BEYNE-HEUSAY		
Subventionné	ARRONDISSE	1259	Administrati	Rue François	4620	FLERON	95068	Ecole du Fort	Avenue Génè	4620	FLERON	11/08/2009	3730	Av Lt Gén Mo	4620	FLERON		
Subventionné	ARRONDISSE	1259	Administrati	Rue François	4620	FLERON	1875	Ecole communale fondamentale	Rue François	4620	FLERON	01/01/1900	3731	Rue François	4620	FLERON		
Libre confesse	ARRONDISSE	756	ASBL Enseign	Avenue des M	4620	FLERON	1878	Ecole fondamentale libre Sainte-Julienne	Rue Saint-Lau	4620	FLERON	01/01/1900	3735	Rue Saint-Lau	4620	FLERON		
Libre confesse	ARRONDISSE	756	ASBL Enseign	Avenue des M	4620	FLERON	1879	Ecole fondamentale libre Sainte-Julienne	Rue du Bac 1	4620	FLERON	01/01/1900	3737	Rue du Bac 1	4620	FLERON		
Subventionné	ARRONDISSE	1259	Administrati	Rue François	4620	FLERON	1873	Ecole communale fondamentale Au Vieux Tilleul	Rue Fernand	4621	FLERON	01/01/1900	3727	Rue Fernand	4621	FLERON		
Subventionné	ARRONDISSE	1259	Administrati	Rue François	4620	FLERON	1874	Ecole communale Place aux Enfants	Rue de la Cité	4621	FLERON	01/01/1900	3729	Rue de la Cité	4621	FLERON		
Subventionné	ARRONDISSE	1259	Administrati	Rue François	4620	FLERON	1874	Ecole communale Place aux Enfants	Rue de la Cité	4621	FLERON	01/01/1900	3733	Rue de Boum	4624	FLERON		
Subventionné	ARRONDISSE	1259	Administrati	Rue François	4620	FLERON	1877	Ecole fondamentale communale	Rue du Villag	4623	FLERON	01/01/1900	3734	Rue du Villag	4623	FLERON		
Subventionné	ARRONDISSE	1259	Administrati	Rue François	4620	FLERON	1876	Ecole communale fondamentale Thomas Leclercq	Rue de l'Ense	4624	FLERON	01/01/1900	3732	Rue de l'Ense	4624	FLERON		
Libre confesse	ARRONDISSE	756	ASBL Enseign	Avenue des M	4620	FLERON	1883	Ecole libre de Romsée	Rue Colonel F	4624	FLERON	01/01/1900	3744	Rue Colonel F	4624	FLERON		
Subventionné	ARRONDISSE	1022	Administrati	Avenue de la	4630	SOU MAGNE	2155	Ecole fondamentale communale	Chaussée de	4630	SOU MAGNE	01/01/1900	4334	Chaussée de	4630	SOU MAGNE		
Subventionné	ARRONDISSE	1022	Administrati	Avenue de la	4630	SOU MAGNE	2155	Ecole fondamentale communale	Chaussée de	4630	SOU MAGNE	01/01/1900	4335	Rue Pierre Cu	4630	SOU MAGNE		
Subventionné	ARRONDISSE	1022	Administrati	Avenue de la	4630	SOU MAGNE	2157	Ecole communale fondamentale de Micheroux	Rue Paul d'Ar	4630	SOU MAGNE	01/01/1900	4339	Rue Paul d'Ar	4630	SOU MAGNE		
Libre confesse	ARRONDISSE	379	ASBL Les Ecol	Rue de l'Egali	4630	SOU MAGNE	2158	Ecole fondamentale libre Abri Notre-Dame	Rue Hotton 9	4630	SOU MAGNE	01/01/1900	4340	Rue Hotton 9	4630	SOU MAGNE		
Libre confesse	ARRONDISSE	379	ASBL Les Ecol	Rue de l'Egali	4630	SOU MAGNE	2162	Ecole fondamentale libre Saint-Joseph	Rue Pierre Cu	4630	SOU MAGNE	01/01/1900	4351	Rue Pierre Cu	4630	SOU MAGNE		

Libre confesse	ARRONDISSE	379	ASBL Les Ecol	Rue de l'Egali	4630	SOUMAGNE	2163	Ecole fondamentale libre	Rue de l'Egali	4630	SOUMAGNE	01/01/1900	4352	Rue de l'Egali	4630	SOUMAGNE		
Subventionne	ARRONDISSE	1022	Administrati	Avenue de la	4630	SOUMAGNE	2156	Ecole fondamentale communale	Rue du Thier	4631	SOUMAGNE	01/01/1900	4338	Rue des Ecole	4632	SOUMAGNE		
Subventionne	ARRONDISSE	1022	Administrati	Avenue de la	4630	SOUMAGNE	2154	Ecole fondamentale communale	Rue de l'Ense	4633	SOUMAGNE	01/01/1900	4333	Rue de l'Ense	4633	SOUMAGNE		
Subventionne	ARRONDISSE	1128	Administrati	Place Marie-T	4650	HERVE	2237	Ecole communale fondamentale	Rue Village 1	4650	HERVE	01/01/1900	4506	Rue Village 1	4650	HERVE		
Subventionne	ARRONDISSE	1128	Administrati	Place Marie-T	4650	HERVE	2238	Ecole fondamentale communale	Avenue des P	4650	HERVE	01/01/1900	4507	Avenue des P	4650	HERVE		
Libre confesse	ARRONDISSE	47	ASBL Comité	Rue de l'Harn	4650	HERVE	2244	Ecole fondamentale libre	Rue d'Elvaux	4650	HERVE	01/01/1900	4515	Rue d'Elvaux	4650	HERVE		
WBE	ARRONDISSE	478	Wallonie-Br	Boulevard Lé	1080	MOLENBEEK	2245	Ecole fondamentale autonome de Herve	Rue des Ecole	4650	HERVE	01/01/1900	4516	Rue des Ecole	4650	HERVE	DE	
WBE	ARRONDISSE	478	Wallonie-Br	Boulevard Lé	1080	MOLENBEEK	2245	Ecole fondamentale autonome de Herve	Rue des Ecole	4650	HERVE	01/01/1900	4517	Rue d'Aubel	4651	HERVE	NL	
Subventionne	ARRONDISSE	1128	Administrati	Place Marie-T	4650	HERVE	2242	Ecole fondamentale communale	Rue de José S	4651	HERVE	01/01/1900	4508	Maigre Cense	4650	HERVE		
Subventionne	ARRONDISSE	1128	Administrati	Place Marie-T	4650	HERVE	2240	Ecole fondamentale communale	Rue Forges-le	4651	HERVE	01/01/1900	4509	Rue Forges-le	4651	HERVE		
Subventionne	ARRONDISSE	1128	Administrati	Place Marie-T	4650	HERVE	2240	Ecole fondamentale communale	Rue Forges-le	4651	HERVE	01/01/1900	4510	Place du Wirf	4653	HERVE		
Subventionne	ARRONDISSE	1128	Administrati	Place Marie-T	4650	HERVE	2241	Ecole communale de Bruyères	Rue de la Gro	4651	HERVE	01/01/1900	4511	Rue de la Gro	4651	HERVE		
Subventionne	ARRONDISSE	1128	Administrati	Place Marie-T	4650	HERVE	2242	Ecole fondamentale communale	Rue de José S	4651	HERVE	01/01/1900	4512	Rue de José S	4651	HERVE		
Subventionne	ARRONDISSE	1128	Administrati	Place Marie-T	4650	HERVE	2250	Ecole fondamentale communale	Rue Albert Le	4652	HERVE	01/01/1900	4522	Rue Albert Le	4652	HERVE		
Libre confesse	ARRONDISSE	553	ASBL PO de l'	Garde-Dieu 3	4654	CHARNEUX	2243	Ecole fondamentale libre de Charneux-Herve	Garde-Dieu 3	4654	HERVE	01/01/1900	4513	Garde-Dieu 3	4654	HERVE		
Subventionne	ARRONDISSE	1292	Administrati	Rue Troisfont	4670	BLEGNY	5755	Ecole fondamentale communale de Mortier	Rue Haisse 3	4670	BLEGNY	01/09/2008	4421	Rue des Com	4672	BLEGNY		
Subventionne	ARRONDISSE	1292	Administrati	Rue Troisfont	4670	BLEGNY	2195	Ecole fondamentale communale de Blegny	Espace Simor	4670	BLEGNY	01/01/1900	4423	Rue du Gibet	4670	BLEGNY		
Subventionne	ARRONDISSE	1292	Administrati	Rue Troisfont	4670	BLEGNY	5755	Ecole fondamentale communale de Mortier	Rue Haisse 3	4670	BLEGNY	01/09/2008	4424	Rue Haisse 3	4670	BLEGNY		
Subventionne	ARRONDISSE	1292	Administrati	Rue Troisfont	4670	BLEGNY	2195	Ecole fondamentale communale de Blegny	Espace Simor	4670	BLEGNY	01/01/1900	4425	Espace Simor	4670	BLEGNY	NL	
Libre confesse	ARRONDISSE	507	ASBL Ecole Sa	Rue de l'Insti	4670	BLEGNY	2199	Ecole fondamentale libre Saint-Joseph	Rue de l'Insti	4670	BLEGNY	01/01/1900	4431	Rue de l'Insti	4670	BLEGNY		
Subventionne	ARRONDISSE	1292	Administrati	Rue Troisfont	4670	BLEGNY	2194	Ecole communale de Housse - Barchon	Rue du Stade	4671	BLEGNY	01/01/1900	4419	Rue du Stade	4671	BLEGNY		
Subventionne	ARRONDISSE	1292	Administrati	Rue Troisfont	4670	BLEGNY	2194	Ecole communale de Housse - Barchon	Rue du Stade	4671	BLEGNY	01/01/1900	4422	Rue Thier du	4671	BLEGNY		
Subventionne	ARRONDISSE	1292	Administrati	Rue Troisfont	4670	BLEGNY	2198	Ecole fondamentale communale de Saive	Rue Haute-Sa	4671	BLEGNY	01/01/1900	4430	Rue Haute-Sa	4671	BLEGNY		
Subventionne	ARRONDISSE	1292	Administrati	Rue Troisfont	4670	BLEGNY	95363	Ecole communale de Saive II	Rue Haute-Sa	4671	BLEGNY	01/09/2013	10225	Rue Haute-Sa	4671	BLEGNY		
Libre confesse	ARRONDISSE	570	ASBL L'Ecole	Voie du Pont	4672	SAINT-REMY	2200	Ecole fondamentale libre Notre-Dame	Voie du Pont	4672	BLEGNY	01/01/1900	4432	Voie du Pont	4672	BLEGNY		
Libre confesse	ARRONDISSE	570	ASBL L'Ecole	Voie du Pont	4672	SAINT-REMY	2200	Ecole fondamentale libre Notre-Dame	Voie du Pont	4672	BLEGNY	01/01/1900	4433	Rue de l'Eglis	4602	WISE		
Subventionne	ARRONDISSE	1229	Administrati	Rue des Ecole	4684	HACCOURT	2088	Ecole fondamentale communale José Bodson	Rue du Roi Al	4680	OUPEYE	01/01/1900	4187	Rue du Roi Al	4680	OUPEYE		
Libre confesse	ARRONDISSE	45	Comité scolai	Rue du Vieux	4680	HERMEE	2091	Ecole fondamentale libre Saint-Joseph d'Hermée	Rue du Vieux	4680	OUPEYE	01/01/1900	4193	Rue du Vieux	4680	OUPEYE		
Libre confesse	ARRONDISSE	43	ASBL Comité	Rue du Roi Al	4680	OUPEYE	95472	Ecole primaire libre Saint-André 2	Rue de Cockr	4680	OUPEYE	01/09/2016	10408	Rue de Cockr	4680	OUPEYE		
Subventionne	ARRONDISSE	1229	Administrati	Rue des Ecole	4684	HACCOURT	2095	Ecole fondamentale communale IV	Rue Joseph B	4681	OUPEYE	01/01/1900	4196	Rue Pierre M	4683	OUPEYE		
Subventionne	ARRONDISSE	1229	Administrati	Rue des Ecole	4684	HACCOURT	2095	Ecole fondamentale communale IV	Rue Joseph B	4681	OUPEYE	01/01/1900	4203	Rue Joseph B	4681	OUPEYE		
Libre confesse	ARRONDISSE	691	ASBL Les Ecol	Rue César de	4683	VIVEGNIS	3219	Ecole fondam. Immaculée Conception Hermalle	Rue Jean Ver	4681	OUPEYE	01/09/1996	6410	Rue Jean Ver	4681	OUPEYE		
Subventionne	ARRONDISSE	1229	Administrati	Rue des Ecole	4684	HACCOURT	2093	Ecole fondamentale communale III	Voie du Puits	4682	OUPEYE	01/01/1900	4195	Voie du Puits	4682	OUPEYE		
Subventionne	ARRONDISSE	1229	Administrati	Rue des Ecole	4684	HACCOURT	2093	Ecole fondamentale communale III	Voie du Puits	4682	OUPEYE	01/01/1900	4205	Rue du Ponç	4680	OUPEYE		
Subventionne	ARRONDISSE	1229	Administrati	Rue des Ecole	4684	HACCOURT	2096	Ecole fondamentale communale I	Rue Fût Voie	4683	OUPEYE	01/01/1900	4200	Rue Fût Voie	4683	OUPEYE		
Subventionne	ARRONDISSE	1229	Administrati	Rue des Ecole	4684	HACCOURT	2096	Ecole fondamentale communale I	Rue Fût Voie	4683	OUPEYE	01/01/1900	6301	Rue de Baron	4682	OUPEYE	NL	
Libre confesse	ARRONDISSE	691	ASBL Les Ecol	Rue César de	4683	VIVEGNIS	2089	Ecole fond libre du Sacré-Coeur de Haccourt-Vivegnis	Rue de Liège	4684	OUPEYE	01/01/1900	4190	Rue de Liège	4684	OUPEYE		
Subventionne	ARRONDISSE	1229	Administrati	Rue des Ecole	4684	HACCOURT	2092	Ecole fondamentale communale V	Rue des Ecole	4684	OUPEYE	01/01/1900	4194	Rue des Ecole	4684	OUPEYE		
Libre confesse	ARRONDISSE	691	ASBL Les Ecol	Rue César de	4683	VIVEGNIS	2089	Ecole fond libre du Sacré-Coeur de Haccourt-Vivegnis	Rue de Liège	4684	OUPEYE	01/01/1900	4198	Rue de Chera	4683	OUPEYE		
Subventionne	ARRONDISSE	1229	Administrati	Rue des Ecole	4684	HACCOURT	2092	Ecole fondamentale communale V	Rue des Ecole	4684	OUPEYE	01/01/1900	4201	Rue de la Hac	4682	OUPEYE		
Libre confesse	ARRONDISSE	694	ASBL Les Ecol	Rue Bettonvil	4690	ROCLERGE-SI	1842	Ecole fondamentale libre catholique de la Vallée du Ge	Rue du Mari	4690	BASSENGE	01/01/1900	3668	Place Roi Alb	4690	BASSENGE		
Libre confesse	ARRONDISSE	694	ASBL Les Ecol	Rue Bettonvil	4690	ROCLERGE-SI	1842	Ecole fondamentale libre catholique de la Vallée du Ge	Rue du Mari	4690	BASSENGE	01/01/1900	3669	Rue Lulay 69	4690	BASSENGE		
Libre confesse	ARRONDISSE	694	ASBL Les Ecol	Rue Bettonvil	4690	ROCLERGE-SI	95635	Ecole catholique de la Vallée du Geer 2	Rue Bettonvil	4690	BASSENGE	01/09/2019	3670	Rue Bettonvil	4690	BASSENGE		
Libre confesse	ARRONDISSE	694	ASBL Les Ecol	Rue Bettonvil	4690	ROCLERGE-SI	1842	Ecole fondamentale libre catholique de la Vallée du Ge	Rue du Mari	4690	BASSENGE	01/01/1900	3671	Rue du Mari	4690	BASSENGE		
Libre confesse	ARRONDISSE	694	ASBL Les Ecol	Rue Bettonvil	4690	ROCLERGE-SI	95635	Ecole catholique de la Vallée du Geer 2	Rue Bettonvil	4690	BASSENGE	01/09/2019	3672	Rue de l'Eglis	4690	BASSENGE		
WBE	ARRONDISSE	478	Wallonie-Br	Boulevard Lé	1080	MOLENBEEK	5084	Ecole fondamentale annexée Glons	Rue du Lycée	4690	BASSENGE	01/09/1997	3674	Rue du Lycée	4690	BASSENGE	NL	
WBE	ARRONDISSE	478	Wallonie-Br	Boulevard Lé	1080	MOLENBEEK	1844	Ecole fondamentale autonome d'Eben-Emael	Rue Haute 65	4690	BASSENGE	01/01/1900	3676	Rue Haute 65	4690	BASSENGE		
Subventionne	ARRONDISSE	1143	Administrati	Place du Mar	4800	VERVIERS	2313	Ecole communale de Lambertom	Rue Saint-Ber	4800	VERVIERS	01/01/1900	4645	Rue Saint-Ber	4800	VERVIERS		
Subventionne	ARRONDISSE	1143	Administrati	Place du Mar	4800	VERVIERS	2316	Groupe scolaire communal d'Ensisal	Place Lamber	4800	VERVIERS	01/01/1900	4648	Place Lamber	4800	VERVIERS		
Subventionne	ARRONDISSE	1143	Administrati	Place du Mar	4800	VERVIERS	2317	Ecole communale de Petit-Rechain	Rue Nicolas A	4800	VERVIERS	01/01/1900	4652	Rue des Prair	4800	VERVIERS		
Subventionne	ARRONDISSE	1143	Administrati	Place du Mar	4800	VERVIERS	2318	Ecole communale de Hodimont	Rue de la Cha	4800	VERVIERS	01/01/1900	4653	Rue de la Cha	4800	VERVIERS		
Subventionne	ARRONDISSE	1143	Administrati	Place du Mar	4800	VERVIERS	2319	Ecole communale des Hougnés	Rue des Houg	4800	VERVIERS	01/01/1900	4654	Rue des Houg	4800	VERVIERS		
Subventionne	ARRONDISSE	1143	Administrati	Place du Mar	4800	VERVIERS	2320	Ecole communale des Boulevards	Rue de Liège	4800	VERVIERS	01/01/1900	4655	Rue de Liège	4800	VERVIERS		
Subventionne	ARRONDISSE	1143	Administrati	Place du Mar	4800	VERVIERS	2321	Ecole du Centre	Rue Ortmans	4800	VERVIERS	01/01/1900	4656	Rue Ortmans	4800	VERVIERS		
Subventionne	ARRONDISSE	1143	Administrati	Place du Mar	4800	VERVIERS	2322	Ecole fondamentale communale Carl Grün	Rue Carl Grür	4800	VERVIERS	01/01/1900	4657	Rue des Hosp	4800	VERVIERS		
Subventionne	ARRONDISSE	1143	Administrati	Place du Mar	4800	VERVIERS	2322	Ecole fondamentale communale Carl Grün	Rue Carl Grür	4800	VERVIERS	01/01/1900	4658	Rue Carl Grür	4800	VERVIERS		
Libre confesse	ARRONDISSE	942	Inst. St-Claire	Rue Sècheval	4800	VERVIERS	2325	Ecole fondamentale libre Sainte-Claire	Rue Sècheval	4800	VERVIERS	01/01/1900	4659	Chaussée de	4800	VERVIERS		
Libre confesse	ARRONDISSE	274	PO de l'Inst S	Rue du Collèg	4800	VERVIERS	2324	Centre scolaire primaire Saint-Michel	Rue du Collèg	4800	VERVIERS	01/01/1900	4661	Rue Hombiet	4800	VERVIERS		
Libre confesse	ARRONDISSE	274	PO de l'Inst S	Rue du Collèg	4800	VERVIERS	2324	Centre scolaire primaire Saint-Michel	Rue du Collèg	4800	VERVIERS	01/01/1900	4662	Rue du Collèg	4800	VERVIERS		
Libre confesse	ARRONDISSE	942	Inst. St-Claire	Rue Sècheval	4800	VERVIERS	2325	Ecole fondamentale libre Sainte-Claire	Rue Sècheval	4800	VERVIERS	01/01/1900	4663	Rue Sècheval	4800	VERVIERS		
Libre confesse	ARRONDISSE	340	Comité scolai	Rue de Dison	4800	VERVIERS	2326	Ecole fondamentale libre de la Providence	Rue de Dison	4800	VERVIERS	01/01/1900	4664	Rue de Dison	4800	VERVIERS		
Libre confesse	ARRONDISSE	210	ASBL Centre S	Rue de Rome	4800	VERVIERS	2327	Ecole fondamentale libre Saint-François-Xavier	Rue de Rome	4800	VERVIERS	01/01/1900	4665	Rue de Rome	4800	VERVIERS		

Libre confesse	ARRONDISSE	913	ASBL Institut	Rue de Franc	4800	VERVIERS	2328	Ecole fondamentale libre - Institut Saint-François-Xavi	Rue de Franc	4800	VERVIERS	01/01/1900	4666	Rue de Franc	4800	VERVIERS		
Libre confesse	ARRONDISSE	340	Comité scolai	Rue de Dison	4800	VERVIERS	2326	Ecole fondamentale libre de la Providence	Rue de Dison	4800	VERVIERS	01/01/1900	4667	Rue de la Mo	4800	VERVIERS		
Libre confesse	ARRONDISSE	317	Comité scolai	Rue Grand'Vi	4800	ENSIVAL	4807	Ecole fondamentale libre Notre-Dame de La Sagesse	Rue Grand'Vi	4800	VERVIERS	01/10/1997	4668	Rue Grand'Vi	4800	VERVIERS		
WBE	ARRONDISSE	478	Wallonie-Br	Boulevard Lé	1080	MOLENBEEK	5131	Ecole fondamentale annexée Verviers I - Thil Lorrain	Rue Thil Lorr	4800	VERVIERS	01/09/1997	4674	Rue Thil Lorr	4800	VERVIERS		
Subventionn	ARRONDISSE	1143	Administrati	Place du Mar	4800	VERVIERS	2317	Ecole communale de Petit-Rechain	Rue Nicolas A	4800	VERVIERS	01/01/1900	6283	Rue Nicolas A	4800	VERVIERS		
Subventionn	ARRONDISSE	1143	Administrati	Place du Mar	4800	VERVIERS	2314	Ecole communale Pierre Rapsat	Rue de la For	4801	VERVIERS	01/01/1900	4646	Rue de la For	4801	VERVIERS		
Subventionn	ARRONDISSE	1143	Administrati	Place du Mar	4800	VERVIERS	2315	Ecole communale des Linaigrettes	Rue Ma Cam	4801	VERVIERS	01/01/1900	4647	Rue Ma Cam	4801	VERVIERS		
Libre confesse	ARRONDISSE	406	ASBL Ecole Sa	Rue de Hèvre	4801	STEMBERT	2332	Ecole fondamentale libre Saint-Nicolas	Rue de l'Eglis	4801	VERVIERS	01/01/1900	4672	Rue de l'Eglis	4801	VERVIERS		
WBE	ARRONDISSE	478	Wallonie-Br	Boulevard Lé	1080	MOLENBEEK	5130	Ecole fondamentale annexée Verdi	Rue Jean Kur	4801	VERVIERS	01/09/1997	4716	Rue Jean Kur	4801	VERVIERS	EN	
Libre confesse	ARRONDISSE	701	ASBL Ecole fo	Avenue du Ch	4802	HEUSY	2330	Ecole fondamentale libre Sainte-Marie	Avenue du Ch	4802	VERVIERS	01/01/1900	4669	Avenue du Ch	4802	VERVIERS		
Libre confesse	ARRONDISSE	169	ASBL Centre	Avenue Jean	4802	HEUSY	2331	Ecole primaire libre Notre-Dame	Avenue Jean	4802	VERVIERS	01/01/1900	4671	Avenue Jean	4802	VERVIERS		
WBE	ARRONDISSE	478	Wallonie-Br	Boulevard Lé	1080	MOLENBEEK	2333	Ecole fondamentale autonome René Hausman	Avenue du Ch	4802	VERVIERS	01/01/1900	4673	Avenue du Ch	4802	VERVIERS		
Subventionn	ARRONDISSE	1174	Administrati	Rue Albert Ier	4820	DISON	2230	Ecole fondamentale communale	Rue de Husqu	4820	DISON	01/01/1900	4496	Rue de Husqu	4820	DISON		
Subventionn	ARRONDISSE	1174	Administrati	Rue Albert Ier	4820	DISON	2231	Ecole communale fondamentale Luc Hommel	Place Luc Hor	4820	DISON	01/01/1900	4497	Place Luc Hor	4820	DISON		
Subventionn	ARRONDISSE	1174	Administrati	Rue Albert Ier	4820	DISON	2231	Ecole communale fondamentale Luc Hommel	Place Luc Hor	4820	DISON	01/01/1900	4498	Rue de Mont	4820	DISON		
Subventionn	ARRONDISSE	1174	Administrati	Rue Albert Ier	4820	DISON	2227	Ecole communale fondamentale du Centre	Clos Jean Del	4821	DISON	01/01/1900	4490	Rue Henripré	4821	DISON		
Subventionn	ARRONDISSE	1174	Administrati	Rue Albert Ier	4820	DISON	2228	Ecole communale de Fonds-de-Loup	Place Simon C	4821	DISON	01/01/1900	4492	Rue d'Andrim	4821	DISON		
Subventionn	ARRONDISSE	1174	Administrati	Rue Albert Ier	4820	DISON	2228	Ecole communale de Fonds-de-Loup	Place Simon C	4821	DISON	01/01/1900	4493	Place Simon C	4821	DISON		
Subventionn	ARRONDISSE	1174	Administrati	Rue Albert Ier	4820	DISON	2228	Ecole communale de Fonds-de-Loup	Place Simon C	4821	DISON	01/01/1900	4494	Place Jean Ro	4821	DISON		
Subventionn	ARRONDISSE	1174	Administrati	Rue Albert Ier	4820	DISON	2229	Ecole communale fondamentale	Rue de Vervie	4821	DISON	01/01/1900	4495	Rue de Vervie	4821	DISON		
Libre confesse	ARRONDISSE	740	ASBL PO Ecol	Rue Sous le C	4821	ANDRIMONT	2223	Ecole fondamentale libre Saint-Laurent et Sainte-Mari	Rue Sous le C	4821	DISON	01/01/1900	4502	Rue Sous le C	4821	DISON		
Subventionn	ARRONDISSE	1174	Administrati	Rue Albert Ier	4820	DISON	2227	Ecole communale fondamentale du Centre	Clos Jean Del	4821	DISON	01/01/1900	6292	Clos Jean Del	4821	DISON		
Subventionn	ARRONDISSE	1035	Ville de Limb	Avenue Victo	4830	LIMBOURG	2261	Ecole communale de Limbourg	Place Saint-G	4830	LIMBOURG	01/01/1900	4536	Place Saint-G	4830	LIMBOURG		
Libre confesse	ARRONDISSE	942	Inst. St-Claire	Rue Sècheval	4800	VERVIERS	2262	Ecole fondamentale libre Notre-Dame de Limbourg	Rue Guillau	4830	LIMBOURG	01/01/1900	4537	Rue Jean Wa	4830	LIMBOURG		
Libre confesse	ARRONDISSE	942	Inst. St-Claire	Rue Sècheval	4800	VERVIERS	2262	Ecole fondamentale libre Notre-Dame de Limbourg	Rue Guillau	4830	LIMBOURG	01/01/1900	4538	Rue Guillau	4830	LIMBOURG		
WBE	ARRONDISSE	478	Wallonie-Br	Boulevard Lé	1080	MOLENBEEK	2263	Ecole fondamentale autonome de la CF 'Duc de Marl	Rue Guillau	4830	LIMBOURG	01/01/1900	4539	Rue Guillau	4830	LIMBOURG	EN	
Subventionn	ARRONDISSE	1035	Ville de Limb	Avenue Victo	4830	LIMBOURG	2259	Ecole communale de Bilstain	Neupré 37	4831	LIMBOURG	01/01/1900	4534	Neupré 37	4831	LIMBOURG		
Subventionn	ARRONDISSE	1035	Ville de Limb	Avenue Victo	4830	LIMBOURG	2260	Ecole communale fondamentale de Goé	Rue de l'Ecol	4834	LIMBOURG	01/01/1900	4535	Rue de l'Ecol	4834	LIMBOURG		
Subventionn	ARRONDISSE	1207	Administrati	Rue de la Rég	4837	BAELEN-SUR	95469	Ecole fondamentale communale de Membach	Place Thomas	4837	BAELEN	01/09/2016	4487	Place Thomas	4837	BAELEN		
Subventionn	ARRONDISSE	1207	Administrati	Rue de la Rég	4837	BAELEN-SUR	2226	Ecole communale fondamentale de Baelen	Rue de la Rég	4837	BAELEN	01/01/1900	4488	Rue de la Rég	4837	BAELEN		
Subventionn	ARRONDISSE	1191	Administrati	Rue de l'Ecol	4840	WELKENRAED	2362	Ecole fondamentale communale	Rue de l'Eglis	4840	WELKENRAED	01/01/1900	4736	Rue de l'Eglis	4840	WELKENRAED		
Libre confesse	ARRONDISSE	751	ASBL PO de l'	Rue de l'Eglis	4840	WELKENRAED	2364	Ecole fondamentale libre Saint-Joseph	Rue de l'Eglis	4840	WELKENRAED	01/01/1900	4739	Rue de l'Eglis	4840	WELKENRAED		
WBE	ARRONDISSE	478	Wallonie-Br	Boulevard Lé	1080	MOLENBEEK	5132	Ecole fondamentale annexée Welkenraedt	Rue Gérard D	4840	WELKENRAED	01/09/1997	4740	Rue Gérard D	4840	WELKENRAED	DE	
Subventionn	ARRONDISSE	1191	Administrati	Rue de l'Ecol	4840	WELKENRAED	2363	Ecole fondamentale communale	Chemin des E	4841	WELKENRAED	01/01/1900	4737	Chemin des E	4841	WELKENRAED		
Subventionn	ARRONDISSE	1200	Administrati	Rue de la Fag	4845	JALHAY	2251	Ecole fondamentale communale	Rue de la Fag	4845	JALHAY	01/01/1900	4523	Route de la F	4845	JALHAY		
Subventionn	ARRONDISSE	1200	Administrati	Rue de la Fag	4845	JALHAY	2252	Ecole communale de Sart	Rue de l'Ecol	4845	JALHAY	01/01/1900	4525	Rue de l'Ecol	4845	JALHAY		
Subventionn	ARRONDISSE	1200	Administrati	Rue de la Fag	4845	JALHAY	95491	Ecole communale de Tiège	Tiège 81	4845	JALHAY	01/09/2016	4526	Route des Gr	4845	JALHAY		
Subventionn	ARRONDISSE	1200	Administrati	Rue de la Fag	4845	JALHAY	95491	Ecole communale de Tiège	Tiège 81	4845	JALHAY	01/09/2016	4527	Tiège 81	4845	JALHAY		
Subventionn	ARRONDISSE	1119	Administrati	Place du Trois	4850	PLOMBIERES	2374	Ecole fondamentale communale	Place Commu	4850	PLOMBIERES	01/01/1900	4760	Place Commu	4850	PLOMBIERES		
Subventionn	ARRONDISSE	1119	Administrati	Place du Trois	4850	PLOMBIERES	2374	Ecole fondamentale communale	Place Commu	4850	PLOMBIERES	01/01/1900	4761	Rue Ten-Eyck	4850	PLOMBIERES		
Subventionn	ARRONDISSE	1119	Administrati	Place du Trois	4850	PLOMBIERES	2373	Ecole communale Gemmenich-Moresnet	Rue César Fra	4851	PLOMBIERES	01/01/1900	4758	Rue César Fra	4851	PLOMBIERES		
Subventionn	ARRONDISSE	1119	Administrati	Place du Trois	4850	PLOMBIERES	2373	Ecole communale Gemmenich-Moresnet	Rue César Fra	4851	PLOMBIERES	01/01/1900	4759	Rue du Villag	4850	PLOMBIERES		
Libre confesse	ARRONDISSE	59	ASBL L'Ecol	Rue de Mores	4851	GEMMENICH	2375	Ecole fondamentale libre de Maria-Hilf	Rue de Mores	4851	PLOMBIERES	01/01/1900	4762	Rue de Mores	4851	PLOMBIERES		
Subventionn	ARRONDISSE	1119	Administrati	Place du Trois	4850	PLOMBIERES	2372	Ecole fondamentale communale de Hombourg	Rue Hack 55	4852	PLOMBIERES	01/01/1900	4756	Centre 1	4852	PLOMBIERES		
Subventionn	ARRONDISSE	1119	Administrati	Place du Trois	4850	PLOMBIERES	2372	Ecole fondamentale communale de Hombourg	Rue Hack 55	4852	PLOMBIERES	01/01/1900	4757	Rue Hack 55	4852	PLOMBIERES		
Libre confesse	ARRONDISSE	696	ASBL Les Ecol	Rue Neuve 13	4860	PEPINSTER	2277	Ecole fondamentale libre - Ecoles catholiques de Pepin	Rue Neuve 13	4860	PEPINSTER	01/01/1900	4572	Rue Neuve 13	4860	PEPINSTER		
Libre confesse	ARRONDISSE	696	ASBL Les Ecol	Rue Neuve 13	4860	PEPINSTER	2277	Ecole fondamentale libre - Ecoles catholiques de Pepin	Rue Neuve 13	4860	PEPINSTER	01/01/1900	4573	Pont Walrand	4860	PEPINSTER		
Libre confesse	ARRONDISSE	696	ASBL Les Ecol	Rue Neuve 13	4860	PEPINSTER	2277	Ecole fondamentale libre - Ecoles catholiques de Pepin	Rue Neuve 13	4860	PEPINSTER	01/01/1900	4574	Saint-Germ	4861	PEPINSTER		
WBE	ARRONDISSE	478	Wallonie-Br	Boulevard Lé	1080	MOLENBEEK	5129	Ecole fondamentale annexée AR Verdi	Rue Pierre Pi	4860	PEPINSTER	01/09/1997	4575	Route de Soi	4860	PEPINSTER		
WBE	ARRONDISSE	478	Wallonie-Br	Boulevard Lé	1080	MOLENBEEK	5129	Ecole fondamentale annexée AR Verdi	Rue Pierre Pi	4860	PEPINSTER	01/09/1997	4577	Rue Pierre Pi	4860	PEPINSTER		
Subventionn	ARRONDISSE	1282	Administrati	Rue Neuve 35	4860	PEPINSTER	2279	Ecole communale de Wegnez	Rue des Com	4860	PEPINSTER	01/01/1900	4580	Rue des Com	4860	PEPINSTER		
Subventionn	ARRONDISSE	1282	Administrati	Rue Neuve 35	4860	PEPINSTER	2281	Ecole communale Nicolas Garçou	Soiron-Centr	4861	PEPINSTER	01/01/1900	4582	Rue Purgatoi	4860	PEPINSTER		
Subventionn	ARRONDISSE	1282	Administrati	Rue Neuve 35	4860	PEPINSTER	2281	Ecole communale Nicolas Garçou	Soiron-Centr	4861	PEPINSTER	01/01/1900	4585	Soiron-Centr	4861	PEPINSTER		
Subventionn	ARRONDISSE	1000	Administrati	Rue de l'Eglis	4870	TROOZ	2219	Ecole communale Groupe I	Rue Haute 44	4870	TROOZ	01/01/1900	4472	Rue Haute 44	4870	TROOZ		
Subventionn	ARRONDISSE	1000	Administrati	Rue de l'Eglis	4870	TROOZ	2219	Ecole communale Groupe I	Rue Haute 44	4870	TROOZ	01/01/1900	4476	Rue Large 27	4870	TROOZ		
Subventionn	ARRONDISSE	1000	Administrati	Rue de l'Eglis	4870	TROOZ	2220	Ecole communale Groupe II	Rue Grand'ru	4870	TROOZ	01/01/1900	4477	Rue Grand'ru	4870	TROOZ		
Subventionn	ARRONDISSE	1000	Administrati	Rue de l'Eglis	4870	TROOZ	2220	Ecole communale Groupe II	Rue Grand'ru	4870	TROOZ	01/01/1900	4478	Rue La Brouc	4870	TROOZ		
Subventionn	ARRONDISSE	1000	Administrati	Rue de l'Eglis	4870	TROOZ	2220	Ecole communale Groupe II	Rue Grand'ru	4870	TROOZ	01/01/1900	4480	Rue de Beauf	4870	TROOZ		
Libre confesse	ARRONDISSE	711	ASBL Les Ecol	Rue de l'Hôte	4140	SPRIMONT	2221	Ecole fondamentale libre de Fraipont	Rue du Villag	4870	TROOZ	01/01/1900	4481	Rue du Villag	4870	TROOZ		
Libre confesse	ARRONDISSE	661	ASBL Comité	Rue Village, 3	4877	OLNE	2276	Ecole fondamentale libre Saint-Louis	Rue Village 3	4877	OLNE	01/01/1900	4499	Rue de Husqu	4820	DISON		
Subventionn	ARRONDISSE	1156	Administrati	Rue Village, 3	4877	OLNE	2275	Ecole communale fondamentale	Faweux 9	4877	OLNE	01/01/1900	4568	Faweux 9	4877	OLNE		
Subventionn	ARRONDISSE	1156	Administrati	Rue Village, 3	4877	OLNE	2275	Ecole communale fondamentale	Faweux 9	4877	OLNE	01/01/1900	4570	Chemin des E	4877	OLNE		

Libre confesse	ARRONDISSE	661	ASBL Comité	Rue Village, 3	4877	OLNE	2276	Ecole fondamentale libre Saint-Louis	Rue Village 3	4877	OLNE	01/01/1900	4571	Rue Village 3	4877	OLNE		
Subventionné	ARRONDISSE	1158	Administrati	Place Nicolai	4880	AUBEL	2223	Ecoles communales de Saint-Jean-Sart et La Clouse	La Clouse 90	4880	AUBEL	01/01/1900	4483	Route de la C	4880	AUBEL		
Subventionné	ARRONDISSE	1158	Administrati	Place Nicolai	4880	AUBEL	2223	Ecoles communales de Saint-Jean-Sart et La Clouse	La Clouse 90	4880	AUBEL	01/01/1900	4484	Rue des Plata	4880	AUBEL		
Libre confesse	ARRONDISSE	550	ASBL L'Ecole	Rue de Gorhe	4880	AUBEL	2225	Ecole fondamentale libre	Rue de Gorhe	4880	AUBEL	01/01/1900	4485	Rue de Gorhe	4880	AUBEL		
Subventionné	ARRONDISSE	1038	Administrati	Centre 2	4890	THIMISTER	2378	Ecole fondamentale communale du Centre	Rue Cavalier	4890	THIMISTER-CL	01/01/1900	4766	Rue Cavalier	4890	THIMISTER-CLERMONT		
Subventionné	ARRONDISSE	1038	Administrati	Centre 2	4890	THIMISTER	3204	Ecole fondamentale communale	Place de la Ha	4890	THIMISTER-CL	01/09/1996	4768	Elsaute 8	4890	THIMISTER-CLERMONT		
Subventionné	ARRONDISSE	1038	Administrati	Centre 2	4890	THIMISTER	2379	Ecole communale La Minerie-Froidthier	Bêfve 35	4890	THIMISTER-CL	01/01/1900	4769	Bêfve 35	4890	THIMISTER-CLERMONT		
Subventionné	ARRONDISSE	1038	Administrati	Centre 2	4890	THIMISTER	2379	Ecole communale La Minerie-Froidthier	Bêfve 35	4890	THIMISTER-CL	01/01/1900	4770	Chapelle des	4890	THIMISTER-CLERMONT		
Subventionné	ARRONDISSE	1038	Administrati	Centre 2	4890	THIMISTER	3204	Ecole fondamentale communale	Place de la Ha	4890	THIMISTER-CL	01/09/1996	6335	Place de la Ha	4890	THIMISTER-CLERMONT		
Subventionné	ARRONDISSE	1197	Administrati	Rue de l'Hôte	4900	SPA	2282	Ecole fondamentale communale de Nivezé-Creppe-Sp	Rue de l'Eglis	4900	SPA	01/01/1900	4587	Rue de l'Eglis	4900	SPA		
Subventionné	ARRONDISSE	1197	Administrati	Rue de l'Hôte	4900	SPA	2282	Ecole fondamentale communale de Nivezé-Creppe-Sp	Rue de l'Eglis	4900	SPA	01/01/1900	4588	Av Jean-Bapti	4900	SPA		
Libre confesse	ARRONDISSE	698	ASBL Les Ecol	Rue Adolphe	4900	SPA	2283	Ecole fondamentale libre Roi Baudouin	Rue Adolphe	4900	SPA	01/01/1900	4589	Rue Adolphe	4900	SPA		
WBE	ARRONDISSE	478	Wallonie-Br	Boulevard Lé	1080	MOLENBEEK	5127	Ecole fondamentale annexée Spa	Rue du Waux	4900	SPA	01/09/1997	4592	Boulevard Re	4900	SPA	NL	
WBE	ARRONDISSE	478	Wallonie-Br	Boulevard Lé	1080	MOLENBEEK	5127	Ecole fondamentale annexée Spa	Rue du Waux	4900	SPA	01/09/1997	7375	Rue du Waux	4900	SPA		
Subventionné	ARRONDISSE	1199	Administrati	Place du Perr	4910	THEUX	2301	Ecole communale fondamentale	Place du Mar	4910	THEUX	01/01/1900	4628	Place du Mar	4910	THEUX		
Subventionné	ARRONDISSE	1199	Administrati	Place du Perr	4910	THEUX	2302	Ecole fondamentale communale	Rue Hovémor	4910	THEUX	01/01/1900	4629	Rue Hovémor	4910	THEUX		
Subventionné	ARRONDISSE	1199	Administrati	Place du Perr	4910	THEUX	2303	Ecole communale de Jusleville	Rue Charles F	4910	THEUX	01/01/1900	4630	Rue Charles F	4910	THEUX		
Subventionné	ARRONDISSE	1199	Administrati	Place du Perr	4910	THEUX	2304	Ecole fondamentale communale	Place Eugène	4910	THEUX	01/01/1900	4631	Place Eugène	4910	THEUX		
Subventionné	ARRONDISSE	1199	Administrati	Place du Perr	4910	THEUX	2305	Ecole fondamentale communale de Jehanster	Rue des Sarts	4910	THEUX	01/01/1900	4634	Rue des Sarts	4910	THEUX		
Libre confesse	ARRONDISSE	471	ASBL Commu	Rue Hovémor	4910	THEUX	2306	Ecole fondamentale libre d'application	Rue Hovémor	4910	THEUX	01/01/1900	4635	Rue Hovémor	4910	THEUX		
Subventionné	ARRONDISSE	1203	Administrati	Rue de la Hei	4920	AYWAILLE	1833	Ecole du Grand Mont	Rue de Basto	4920	AYWAILLE	01/01/1900	3650	Rue de Basto	4920	AYWAILLE		
Subventionné	ARRONDISSE	1203	Administrati	Rue de la Hei	4920	AYWAILLE	95395	Ecole fondamentale communale Sougné-Remoucham	Rue Ladry 25	4920	AYWAILLE	01/09/2014	3651	Rue Ladry 25	4920	AYWAILLE		
Subventionné	ARRONDISSE	1203	Administrati	Rue de la Hei	4920	AYWAILLE	5014	Ecole fondamentale communale	Rue de l'Ecol	4920	AYWAILLE	01/09/1997	3652	Rue de l'Ecol	4920	AYWAILLE		
Subventionné	ARRONDISSE	1203	Administrati	Rue de la Hei	4920	AYWAILLE	1834	Ecole primaire communale	Awan-Wacos	4920	AYWAILLE	01/01/1900	3653	Awan-Wacos	4920	AYWAILLE		
Subventionné	ARRONDISSE	1203	Administrati	Rue de la Hei	4920	AYWAILLE	1835	Ecole fondamentale Albert Xhignesse	Hameau de K	4920	AYWAILLE	01/09/1999	3654	Hameau de K	4920	AYWAILLE	NL	
Libre confesse	ARRONDISSE	634	ASBL L'Ecole	Avenue Franç	4920	AYWAILLE	1836	Ecole fondamentale libre Aywaille-Deigné	Avenue Franç	4920	AYWAILLE	01/01/1900	3655	Avenue Franç	4920	AYWAILLE	EN	
Libre confesse	ARRONDISSE	634	ASBL L'Ecole	Avenue Franç	4920	AYWAILLE	1836	Ecole fondamentale libre Aywaille-Deigné	Avenue Franç	4920	AYWAILLE	01/01/1900	3656	Deigné 61	4920	AYWAILLE		
WBE	ARRONDISSE	478	Wallonie-Br	Boulevard Lé	1080	MOLENBEEK	5082	Ecole fondamentale annexée Aywaille	Rue de l'Yser	4920	AYWAILLE	01/09/1997	3657	Rue de l'Yser	4920	AYWAILLE	EN	
Libre confesse	ARRONDISSE	183	ASBL Centre	Avenue de la	4920	SOUGNE-REM	1840	Ecole fondamentale libre Saint-Joseph	Rue Magrite	4920	AYWAILLE	01/01/1900	3663	Rue Magrite	4920	AYWAILLE		
Subventionné	ARRONDISSE	1104	Administrati	Place Baudou	4950	WAIMES	95263	Ecole communale de Robertville	Rue de la Sta	4950	WAIMES	01/09/2011	4723	Rue Centrale	4950	WAIMES		
Subventionné	ARRONDISSE	1104	Administrati	Place Baudou	4950	WAIMES	95263	Ecole communale de Robertville	Rue de la Sta	4950	WAIMES	01/09/2011	4724	Rue de la Sta	4950	WAIMES		
Subventionné	ARRONDISSE	1104	Administrati	Place Baudou	4950	WAIMES	2358	Ecole fondamentale communale de Faymonville	Rue de Wemr	4950	WAIMES	01/01/1900	4725	Rue de Wemr	4950	WAIMES		
Subventionné	ARRONDISSE	1104	Administrati	Place Baudou	4950	WAIMES	95263	Ecole communale de Robertville	Rue de la Sta	4950	WAIMES	01/09/2011	4727	Rue de l'Eglis	4950	WAIMES		
Subventionné	ARRONDISSE	1104	Administrati	Place Baudou	4950	WAIMES	2359	Ecole fondamentale communale de Waimes	Rue des Ecole	4950	WAIMES	01/01/1900	4729	Rue des Ecole	4950	WAIMES		
Subventionné	ARRONDISSE	1104	Administrati	Place Baudou	4950	WAIMES	2358	Ecole fondamentale communale de Faymonville	Rue de Wemr	4950	WAIMES	01/01/1900	4730	Rue derrière	4950	WAIMES		
Subventionné	ARRONDISSE	1275	Administrati	Rue Jules Stei	4960	MALMEDY	5978	Ecole fondamentale communale de Burnenville	Rue Saint-Hil	4960	MALMEDY	01/09/2008	4545	Rue Saint-Hil	4960	MALMEDY		
Subventionné	ARRONDISSE	1275	Administrati	Rue Jules Stei	4960	MALMEDY	2268	Ecole fondamentale communale de Chôdes	Chemin des E	4960	MALMEDY	01/01/1900	4547	Chemin des E	4960	MALMEDY		
Subventionné	ARRONDISSE	1275	Administrati	Rue Jules Stei	4960	MALMEDY	2271	Ecole fondamentale communale de Ligneuville	Route de Mo	4960	MALMEDY	01/01/1900	4548	Allée des Tille	4960	MALMEDY		
Subventionné	ARRONDISSE	1275	Administrati	Rue Jules Stei	4960	MALMEDY	2269	Ecole fondamentale communale de Xhoffraix	Chemin du Lé	4960	MALMEDY	01/01/1900	4552	Rue Curé Bec	4960	MALMEDY		
Subventionné	ARRONDISSE	1275	Administrati	Rue Jules Stei	4960	MALMEDY	2269	Ecole fondamentale communale de Xhoffraix	Chemin du Lé	4960	MALMEDY	01/01/1900	4553	Chemin du Lé	4960	MALMEDY		
Subventionné	ARRONDISSE	1275	Administrati	Rue Jules Stei	4960	MALMEDY	2270	Ecole fondamentale communale de Malmédy-Ville	Ruelle des Ca	4960	MALMEDY	01/01/1900	4554	Ruelle des Ca	4960	MALMEDY		
Subventionné	ARRONDISSE	1275	Administrati	Rue Jules Stei	4960	MALMEDY	95515	Ecole fondamentale communale de Malmédy-Grands	Avenue des A	4960	MALMEDY	01/09/2017	4555	Avenue des A	4960	MALMEDY		
Subventionné	ARRONDISSE	1275	Administrati	Rue Jules Stei	4960	MALMEDY	2271	Ecole fondamentale communale de Ligneuville	Route de Mo	4960	MALMEDY	01/01/1900	4556	Route de Mo	4960	MALMEDY		
WBE	ARRONDISSE	478	Wallonie-Br	Boulevard Lé	1080	MOLENBEEK	5126	Ecole fondamentale annexée Malmédy	Route de Fall	4960	MALMEDY	01/09/1997	4559	Route de Fall	4960	MALMEDY	DE	
Subventionné	ARRONDISSE	1051	Administrati	Place Saint-R	4970	STAVELOT	2289	Ecole fondamentale communale	Place Emile J	4970	STAVELOT	01/01/1900	4611	Place Emile J	4970	STAVELOT		
Libre confesse	ARRONDISSE	784	ASBL Centre	Avenue Ferd	4970	STAVELOT	2290	Ecole fondamentale libre Saint-remacle	Avenue Ferd	4970	STAVELOT	01/01/1900	4615	Avenue Ferd	4970	STAVELOT		
WBE	ARRONDISSE	478	Wallonie-Br	Boulevard Lé	1080	MOLENBEEK	5128	Ecole fondamentale annexée Stavelot	Haute Levée	4970	STAVELOT	01/09/1997	4616	Haute Levée	4970	STAVELOT		
Subventionné	ARRONDISSE	1051	Administrati	Place Saint-R	4970	STAVELOT	2289	Ecole fondamentale communale	Place Emile J	4970	STAVELOT	01/01/1900	6527	Rue Abbé Do	4970	STAVELOT		
Subventionné	ARRONDISSE	1112	Administrati	Route de Coo	4980	TROIS-PONTS	2369	Ecole fondamentale communale	Rue des Ecole	4980	TROIS-PONTS	01/01/1900	4750	Rue de Huy 8	4983	TROIS-PONTS		
Subventionné	ARRONDISSE	1112	Administrati	Route de Coo	4980	TROIS-PONTS	2369	Ecole fondamentale communale	Rue des Ecole	4980	TROIS-PONTS	01/01/1900	4752	Rue des Ecole	4980	TROIS-PONTS		
Libre confesse	ARRONDISSE	97	ASBL Institut	Avenue de la	4980	TROIS-PONTS	2370	Ecole fondamentale libre - Institut Saint-Joseph	Avenue de la	4980	TROIS-PONTS	01/01/1900	4753	Avenue de la	4980	TROIS-PONTS		
Subventionné	ARRONDISSE	1169	Administrati	Route de l'An	4987	STOUMONT	2294	Ecole fondamentale communale	Rahier 77	4987	STOUMONT	01/01/1900	4620	Rahier 77	4987	STOUMONT		
Subventionné	ARRONDISSE	1169	Administrati	Route de l'An	4987	STOUMONT	2295	Ecole fondamentale communale	Rue de l'Eglis	4987	STOUMONT	01/01/1900	4621	Rue de l'Eglis	4987	STOUMONT		
Subventionné	ARRONDISSE	1169	Administrati	Route de l'An	4987	STOUMONT	2296	Ecole fondamentale communale	Moulin du Ru	4987	STOUMONT	01/01/1900	4622	Moulin du Ru	4987	STOUMONT		
Libre confesse	ARRONDISSE	645	ASBL L'Ecole	Chevron 35	4987	CHEVRON	2297	Ecole fondamentale libre Sainte-Thérèse	Chevron 35	4987	STOUMONT	01/01/1900	4623	Chevron 35	4987	STOUMONT		
Libre confesse	ARRONDISSE	1007	ASBL Maison	Route de l'An	4987	STOUMONT	2298	Ecole fondamentale libre Saint-Raphaël	Route de l'An	4987	STOUMONT	01/01/1900	4624	Route de l'An	4987	STOUMONT		
Subventionné	ARRONDISSE	1239	Administrati	Rue du Centr	4990	LIERNEUX	2254	Ecole fondamentale communale	Grand-Sart 5	4990	LIERNEUX	01/01/1900	4529	Grand-Sart 5	4990	LIERNEUX		
Subventionné	ARRONDISSE	1239	Administrati	Rue du Centr	4990	LIERNEUX	2255	Ecole fondamentale communale	Jevigné 21	4990	LIERNEUX	01/01/1900	4530	Jevigné 21	4990	LIERNEUX		
Libre confesse	ARRONDISSE	588	ASBL Ecole fo	Rue du Centr	4990	LIERNEUX	2256	Ecole fondamentale libre	Rue du Centr	4990	LIERNEUX	01/01/1900	4531	Rue du Centr	4990	LIERNEUX		
WBE	ARRONDISSE	478	Wallonie-Br	Boulevard Lé	1080	MOLENBEEK	2257	Ecole fondamentale autonome de Lieerneux	Rue Devant L	4990	LIERNEUX	01/01/1900	4532	Rue Devant L	4990	LIERNEUX		
Subventionné	ARRONDISSE	1239	Administrati	Rue du Centr	4990	LIERNEUX	2258	Ecole fondamentale communale Les P'tits Cwereus	Herdavoye 8	4990	LIERNEUX	01/01/1900	4533	Herdavoye 8	4990	LIERNEUX		
Subventionné	PROVINCE DE	1055	Administrati	Hôtel de Ville	5000	NAMUR	2940	Ecole fondamentale communale de Namur I	Chaussée de	5000	NAMUR	01/01/1900	5844	Chaussée de	5000	NAMUR		

Subventionné	PROVINCE DE	1055	Administrati	Hôtel de Ville	5000	NAMUR	2941	Ecole fondamentale communale de Namur II	Rue Alphonse	5000	NAMUR	01/01/1900	5846	Rue Julie Billi	5000	NAMUR		
Subventionné	PROVINCE DE	1055	Administrati	Hôtel de Ville	5000	NAMUR	2941	Ecole fondamentale communale de Namur II	Rue Alphonse	5000	NAMUR	01/01/1900	5847	Rue Alphonse	5000	NAMUR		
Libre confes	PROVINCE DE	953	ASBL Institut	Rue de Bruxe	5000	NAMUR	2952	Ecole fondamentale libre - Institut Sainte-Ursule	Rue de Bruxe	5000	NAMUR	01/01/1900	5869	Rue de Bruxe	5000	NAMUR		
Libre confes	PROVINCE DE	474	ASBL Commu	Rue du Lomb	5000	NAMUR	2954	Ecole fondamentale libre - Institut Notre-Dame	Rue du Lomb	5000	NAMUR	01/01/1900	5871	Rue du Lomb	5000	NAMUR		
Libre confes	PROVINCE DE	908	ASBL PO de l'	Chaussée de	5000	NAMUR	2956	Ecole Saint-Jean-Baptiste 3	Chaussée de	5000	NAMUR	01/01/1900	5875	Chaussée de	5000	NAMUR		
Libre confes	PROVINCE DE	480	ASBL Commu	Rue du Présid	5000	NAMUR	2958	Communauté scolaire primaire Sainte-Marie	Rue du Présid	5000	NAMUR	01/01/1900	5877	Rue du Présid	5000	NAMUR		
Libre confes	PROVINCE DE	100	ASBL Institut	Rue Pepin 7	5000	NAMUR	2959	Ecole primaire 1 - Institut Saint-Louis	Rue Pepin 7	5000	NAMUR	01/01/1900	5879	Rue Pepin 7	5000	NAMUR		
WBE	PROVINCE DE	478	Wallonie-Br	Boulevard Lé	1080	MOLENBEEK	5117	Ecole fondamentale annexée Namur	Rue Lelièvre	5000	NAMUR	01/09/1997	5925	Rue Lelièvre	5000	NAMUR	NL	
Subventionné	PROVINCE DE	1055	Administrati	Hôtel de Ville	5000	NAMUR	2940	Ecole fondamentale communale de Namur I	Chaussée de	5000	NAMUR	01/01/1900	8880	Chaussée de	5100	NAMUR		
Subventionné	PROVINCE DE	1055	Administrati	Hôtel de Ville	5000	NAMUR	2935	Ecole fondamentale communale de Belgrade	Rue des Tauti	5001	NAMUR	01/01/1900	5828	Rue des Tauti	5001	NAMUR		
Libre confes	PROVINCE DE	731	ASBL Les Ecol	Rue du Nouv	5002	SAINT-SERVA	2950	Ecole fondamentale libre de la Providence	Rue de Gemb	5002	NAMUR	01/01/1900	5866	Rue de Gemb	5002	NAMUR		
Libre confes	PROVINCE DE	731	ASBL Les Ecol	Rue du Nouv	5002	SAINT-SERVA	2950	Ecole fondamentale libre de la Providence	Rue de Gemb	5002	NAMUR	01/01/1900	5868	Rue de Gemb	5002	NAMUR		
WBE	PROVINCE DE	478	Wallonie-Br	Boulevard Lé	1080	MOLENBEEK	5118	Ecole fondamentale annexée Saint-Servais	Rue Léopold	5002	NAMUR	01/09/1997	5902	Rue Léopold	5002	NAMUR		
Libre confes	PROVINCE DE	731	ASBL Les Ecol	Rue du Nouv	5002	SAINT-SERVA	2950	Ecole fondamentale libre de la Providence	Rue de Gemb	5002	NAMUR	01/01/1900	10534	Rue du Parc	5003	NAMUR		
Subventionné	PROVINCE DE	1055	Administrati	Hôtel de Ville	5000	NAMUR	95319	Ecole fondamentale communale de Bouge 2	Rue Charles B	5004	NAMUR	01/09/2012	5830	Rue Charles B	5004	NAMUR		
Subventionné	PROVINCE DE	1055	Administrati	Hôtel de Ville	5000	NAMUR	2936	Ecole fondamentale communale de Bouge	Avenue Baud	5004	NAMUR	01/01/1900	5831	Route de Han	5021	NAMUR	NL	
Subventionné	PROVINCE DE	1055	Administrati	Hôtel de Ville	5000	NAMUR	2936	Ecole fondamentale communale de Bouge	Avenue Baud	5004	NAMUR	01/01/1900	5833	Avenue Baud	5004	NAMUR		
Libre confes	PROVINCE DE	575	ASBL PO Ecol	Rue Florimon	5020	VEDRIN	95349	Ecole fondamentale libre Sainte Marguerite	Place Sainte M	5004	NAMUR	01/09/2013	5863	Place Sainte M	5004	NAMUR		
Subventionné	PROVINCE DE	1055	Administrati	Hôtel de Ville	5000	NAMUR	95319	Ecole fondamentale communale de Bouge 2	Rue Charles B	5004	NAMUR	01/09/2012	6435	Rue d'Eparm	5000	NAMUR		
Subventionné	PROVINCE DE	1055	Administrati	Hôtel de Ville	5000	NAMUR	2938	Ecole fondamentale communale de Temploux	Rue Lt-Colon	5020	NAMUR	01/01/1900	5838	Rue Fernand	5020	NAMUR		
Subventionné	PROVINCE DE	1055	Administrati	Hôtel de Ville	5000	NAMUR	2938	Ecole fondamentale communale de Temploux	Rue Lt-Colon	5020	NAMUR	01/01/1900	5839	Rue Lt-Colon	5020	NAMUR		
Libre confes	PROVINCE DE	369	ASBL Comité	Rue Camille H	5020	FLAWINNE	2945	Ecole fondamentale libre Sainte-Marie	Rue Camille H	5020	NAMUR	01/01/1900	5859	Rue Maria de	5020	NAMUR		
Libre confes	PROVINCE DE	369	ASBL Comité	Rue Camille H	5020	FLAWINNE	2945	Ecole fondamentale libre Sainte-Marie	Rue Camille H	5020	NAMUR	01/01/1900	5860	Rue Camille H	5020	NAMUR		
Libre confes	PROVINCE DE	575	ASBL PO Ecol	Rue Florimon	5020	VEDRIN	2947	Ecole fondamentale libre Saint-François-Xavier	Rue Florimon	5020	NAMUR	01/01/1900	5862	Rue Florimon	5020	NAMUR		
Libre confes	PROVINCE DE	625	ASBL Ecole pa	Rue Joseph M	5020	MALONNE	2948	Ecole fondamentale libre Saint-Joseph	Rue Joseph M	5020	NAMUR	01/01/1900	5864	Rue Joseph M	5020	NAMUR		
WBE	PROVINCE DE	478	Wallonie-Br	Boulevard Lé	1080	MOLENBEEK	2963	Ecole fondamentale autonome de Vedrin	Rue Adolphe	5020	NAMUR	01/01/1900	5885	Rue Adolphe	5020	NAMUR		
WBE	PROVINCE DE	478	Wallonie-Br	Boulevard Lé	1080	MOLENBEEK	2964	Ecole fondamentale autonome de Malonne	Rue d'Inseval	5020	NAMUR	01/01/1900	5887	Rue d'Inseval	5020	NAMUR		
WBE	PROVINCE DE	478	Wallonie-Br	Boulevard Lé	1080	MOLENBEEK	2964	Ecole fondamentale autonome de Malonne	Rue d'Inseval	5020	NAMUR	01/01/1900	5888	Place Alfred	5190	JEMEPPE-SUR-SAMBRE		
Libre confes	PROVINCE DE	781	ASBL Enseign	Place du Couv	5020	CHAMPION	95575	École primaire de la Providence	Place du Couv	5020	NAMUR	01/09/2018	10576	Place du Couv	5020	NAMUR		
Subventionné	PROVINCE DE	1232	Administrati	Parc d'Epinal	5030	GEMBLOUX	3065	Ecole fondamentale communale de Gembloux II	Rue de la Sta	5030	GEMBLOUX	01/01/1900	6085	Rue de la Sta	5030	GEMBLOUX		
Subventionné	PROVINCE DE	1232	Administrati	Parc d'Epinal	5030	GEMBLOUX	3065	Ecole fondamentale communale de Gembloux II	Rue de la Sta	5030	GEMBLOUX	01/01/1900	6086	Place André N	5032	GEMBLOUX		
Subventionné	PROVINCE DE	1232	Administrati	Parc d'Epinal	5030	GEMBLOUX	3066	Ecole fondamentale communale de Gembloux I	Rue Eugène C	5030	GEMBLOUX	01/01/1900	6090	Rue Eugène C	5030	GEMBLOUX		
Subventionné	PROVINCE DE	1232	Administrati	Parc d'Epinal	5030	GEMBLOUX	3066	Ecole fondamentale communale de Gembloux I	Rue Eugène C	5030	GEMBLOUX	01/01/1900	6091	Rue Verlain	5030	GEMBLOUX		
Subventionné	PROVINCE DE	1232	Administrati	Parc d'Epinal	5030	GEMBLOUX	3066	Ecole fondamentale communale de Gembloux I	Rue Eugène C	5030	GEMBLOUX	01/01/1900	6092	Rue du Zémo	5030	GEMBLOUX		
Libre confes	PROVINCE DE	1368	ASBL Ecole lib	Vieux Ch. de	5030	LONZEE	3067	Ecole fondamentale libre Loncée	Rue de l'Eglis	5030	GEMBLOUX	01/01/1900	6094	Rue de l'Eglis	5030	GEMBLOUX		
Libre confes	PROVINCE DE	1308	ASBL Collège	Place de l'Or	5030	GEMBLOUX	3069	Ecole primaire libre - Collège Saint-Guibert de Gemblo	Place Saint-G	5030	GEMBLOUX	01/01/1900	6096	Place Saint-G	5030	GEMBLOUX		
Libre confes	PROVINCE DE	1308	ASBL Collège	Place de l'Or	5030	GEMBLOUX	5730	Ecole fondamentale libre - Collège Saint Guibert 2	Rue Monseig	5030	GEMBLOUX	01/09/2006	6097	Rue Monseig	5030	GEMBLOUX	NL	
WBE	PROVINCE DE	478	Wallonie-Br	Boulevard Lé	1080	MOLENBEEK	5124	Ecole primaire annexée Gembloux	Rue Gustave	5030	GEMBLOUX	01/09/1997	6103	Rue Gustave	5030	GEMBLOUX	EN + NL	
Subventionné	PROVINCE DE	1232	Administrati	Parc d'Epinal	5030	GEMBLOUX	3064	Ecole fondamentale communale de Gembloux III	Rue de la Plac	5031	GEMBLOUX	01/01/1900	6082	Rue de la Plac	5031	GEMBLOUX		
Subventionné	PROVINCE DE	1232	Administrati	Parc d'Epinal	5030	GEMBLOUX	3064	Ecole fondamentale communale de Gembloux III	Rue de la Plac	5031	GEMBLOUX	01/01/1900	6089	Place du Sabl	5030	GEMBLOUX		
Subventionné	PROVINCE DE	1232	Administrati	Parc d'Epinal	5030	GEMBLOUX	95468	Ecole fondamentale communale de Gembloux IV	Rue de la Cro	5032	GEMBLOUX	01/09/2016	6087	Chaussée de	5032	GEMBLOUX		
Subventionné	PROVINCE DE	1232	Administrati	Parc d'Epinal	5030	GEMBLOUX	95468	Ecole fondamentale communale de Gembloux IV	Rue de la Cro	5032	GEMBLOUX	01/09/2016	6088	Place de Nass	5032	GEMBLOUX		
Subventionné	PROVINCE DE	1232	Administrati	Parc d'Epinal	5030	GEMBLOUX	95468	Ecole fondamentale communale de Gembloux IV	Rue de la Cro	5032	GEMBLOUX	01/09/2016	7317	Rue de la Cro	5032	GEMBLOUX		
Subventionné	PROVINCE DE	1037	Administrati	Grand Place	5060	SAMBREVILLE	95509	Ecole fondamentale communale de Velaine	Hurlevent 49	5060	SAMBREVILLE	01/09/2017	6020	Rue Hurlev	5060	SAMBREVILLE		
Subventionné	PROVINCE DE	1037	Administrati	Grand Place	5060	SAMBREVILLE	3039	Ecole fondamentale communale de Moignelée - Keum	Place de Moig	5060	SAMBREVILLE	01/01/1900	6021	Rue Léopold	5060	SAMBREVILLE	NL	
Subventionné	PROVINCE DE	1037	Administrati	Grand Place	5060	SAMBREVILLE	3035	Ecole fondamentale communale d'Arsimont et Auvela	Avenue du Ci	5060	SAMBREVILLE	01/01/1900	6022	Rue des Ecole	5060	SAMBREVILLE	EN	
Libre confes	PROVINCE DE	889	Ecole Saint- F	Rue d'Auvela	5060	ARSIMONT	3036	Ecole fondamentale libre Saint-François	Rue d'Auvela	5060	SAMBREVILLE	01/01/1900	6023	Rue d'Auvela	5060	SAMBREVILLE		
Libre confes	PROVINCE DE	20	ASBL Petit-Du	Rue du Pont à	5060	AUVELAIS	3037	Ecole fondamentale libre Saint-François	Rue du Pont à	5060	SAMBREVILLE	01/01/1900	6026	Rue du Pont à	5060	SAMBREVILLE		
Libre confes	PROVINCE DE	20	ASBL Petit-Du	Rue du Pont à	5060	AUVELAIS	3038	Ecole fondamentale libre Saint-François II	Rue du Villez	5060	SAMBREVILLE	01/01/1900	6027	Rue du Villez	5060	SAMBREVILLE		
Subventionné	PROVINCE DE	1037	Administrati	Grand Place	5060	SAMBREVILLE	3039	Ecole fondamentale communale de Moignelée - Keum	Place de Moig	5060	SAMBREVILLE	01/01/1900	6030	Place de Moig	5060	SAMBREVILLE		
Libre confes	PROVINCE DE	545	ASBL Commu	Rue du Collèg	5060	TAMINES	3040	Ecole fondamentale libre Saint-Rémy	Rue Gaston H	5060	SAMBREVILLE	01/01/1900	6031	Rue Gaston H	5060	SAMBREVILLE		
Libre confes	PROVINCE DE	545	ASBL Commu	Rue du Collèg	5060	TAMINES	3041	Ecole fondamentale libre Saint-Jean-Baptiste	Rue du Collèg	5060	SAMBREVILLE	01/01/1900	6032	Rue du Collèg	5060	SAMBREVILLE		
Libre confes	PROVINCE DE	545	ASBL Commu	Rue du Collèg	5060	TAMINES	3042	Ecole fondamentale libre - Institut Sainte-Catherine	Rue Sainte-C	5060	SAMBREVILLE	01/01/1900	6033	Rue Sainte-C	5060	SAMBREVILLE		
Libre confes	PROVINCE DE	545	ASBL Commu	Rue du Collèg	5060	TAMINES	3040	Ecole fondamentale libre Saint-Rémy	Rue Gaston H	5060	SAMBREVILLE	01/01/1900	6035	Rue Notre-D	5060	SAMBREVILLE		
WBE	PROVINCE DE	478	Wallonie-Br	Boulevard Lé	1080	MOLENBEEK	3044	Ecole fondamentale autonome d'Auvelais	Rue Félix Will	5060	SAMBREVILLE	01/01/1900	6036	Rue Félix Will	5060	SAMBREVILLE		
WBE	PROVINCE DE	478	Wallonie-Br	Boulevard Lé	1080	MOLENBEEK	3044	Ecole fondamentale autonome d'Auvelais	Rue Félix Will	5060	SAMBREVILLE	01/01/1900	6038	Rue des Sartl	5060	SAMBREVILLE		
WBE	PROVINCE DE	478	Wallonie-Br	Boulevard Lé	1080	MOLENBEEK	3045	Ecole fondamentale autonome de Falisolle	Rue de la Log	5060	SAMBREVILLE	01/01/1900	6039	Rue de la Log	5060	SAMBREVILLE		
WBE	PROVINCE DE	478	Wallonie-Br	Boulevard Lé	1080	MOLENBEEK	3190	Ecole fondamentale autonome de Tamines Michel Wa	Rue de l'Ense	5060	SAMBREVILLE	01/01/1900	6040	Rue de l'Ense	5060	SAMBREVILLE		
WBE	PROVINCE DE	478	Wallonie-Br	Boulevard Lé	1080	MOLENBEEK	3190	Ecole fondamentale autonome de Tamines Michel Wa	Rue de l'Ense	5060	SAMBREVILLE	01/01/1900	6042	Rue de l'Eclus	5060	SAMBREVILLE		
Subventionné	PROVINCE DE	1141	Administrati	Rue Donat M	5070	FOSSES-LA-VI	95354	Ecole communale fondamentale de Fosses-la-Ville II	Rue Cortil-Cu	5070	FOSSES-LA-VI	01/09/2013	5792	Rue Cortil-Cu	5070	FOSSES-LA-VILLE		
Subventionné	PROVINCE DE	1141	Administrati	Rue Donat M	5070	FOSSES-LA-VI	2921	Ecole communale fondamentale de Fosses-la-Ville I	Chaussée de	5070	FOSSES-LA-VI	01/01/1900	5794	Rue de Clamf	5070	FOSSES-LA-VILLE		
Subventionné	PROVINCE DE	1141	Administrati	Rue Donat M	5070	FOSSES-LA-VI	95354	Ecole communale fondamentale de Fosses-la-Ville II	Rue Cortil-Cu	5070	FOSSES-LA-VI	01/09/2013	5795	Place de Sart	5070	FOSSES-LA-VILLE		

Subventionné	PROVINCE DE	1141	Administrati	Rue Donat M	5070	FOSSÉS-LA-VI	2921	Ecole communale fondamentale de Fosses-la-Ville I	Caussée de	5070	FOSSÉS-LA-VI	01/01/1900	5796	Caussée de	5070	FOSSÉS-LA-VILLE	
Libre confess	PROVINCE DE	699	ASBL Ecoles c	Place du Cha	5070	FOSSÉS-LA-VI	2922	Ecole fondamentale libre Saint-Feuillen	Place du Cha	5070	FOSSÉS-LA-VI	01/01/1900	5799	Place du Cha	5070	FOSSÉS-LA-VILLE	
WBE	PROVINCE DE	478	Wallonie-Br	Boulevard Lé	1080	MOLENBEEK	5123	Ecole fondamentale annexe Fosses-la-Ville	Rue de l'Ecol	5070	FOSSÉS-LA-VI	01/09/1997	5800	Rue de l'Ecol	5070	FOSSÉS-LA-VILLE	
Subventionné	PROVINCE DE	1117	Administrati	Rue des Dam	5080	RHISNES	3087	Ecole fondamentale communale de Rhisnes	Rue des Dam	5080	LA BRUYERE	01/01/1900	6129	Rue des Dam	5080	LA BRUYERE	
Subventionné	PROVINCE DE	1117	Administrati	Rue des Dam	5080	RHISNES	5719	Ecole fondamentale communale de Warisoulx-Saint-D	Rue du Méde	5080	LA BRUYERE	01/09/2006	6130	Caussée d'E	5081	LA BRUYERE	
Subventionné	PROVINCE DE	1117	Administrati	Rue des Dam	5080	RHISNES	3089	Ecole fondamentale communale d'Emines	Rue de Rhisn	5080	LA BRUYERE	01/01/1900	6133	Rue de Rhisn	5080	LA BRUYERE	
Subventionné	PROVINCE DE	1117	Administrati	Rue des Dam	5080	RHISNES	5719	Ecole fondamentale communale de Warisoulx-Saint-D	Rue du Méde	5080	LA BRUYERE	01/09/2006	6134	Rue du Méde	5080	LA BRUYERE	
Libre confess	PROVINCE DE	432	ASBL Comité	Rue des Dépo	5080	RHISNES	3090	Ecole fondamentale libre Sainte-Elisabeth	Rue des Dépo	5080	LA BRUYERE	01/01/1900	6135	Rue des Dépo	5080	LA BRUYERE	NL
Subventionné	PROVINCE DE	1117	Administrati	Rue des Dam	5080	RHISNES	3088	Ecole fondamentale communale de Meux-Bovesse	Rue Janquart	5081	LA BRUYERE	01/01/1900	6131	Rue Janquart	5081	LA BRUYERE	
Subventionné	PROVINCE DE	1117	Administrati	Rue des Dam	5080	RHISNES	3088	Ecole fondamentale communale de Meux-Bovesse	Rue Janquart	5081	LA BRUYERE	01/01/1900	6132	Place Lucien	5081	LA BRUYERE	
Libre confess	PROVINCE DE	71	ASBL Ecole fo	Rue du Villag	5081	MEUX	3091	Ecole fondamentale libre Notre-Dame de Beauraing	Rue du Villag	5081	LA BRUYERE	01/01/1900	6136	Rue du Villag	5081	LA BRUYERE	
Subventionné	PROVINCE DE	1055	Administrati	Hôtel de Ville	5000	NAMUR	2937	Ecole fondamentale communale de Wépion	Rue de Monir	5100	NAMUR	01/01/1900	5836	Rue de Monir	5100	NAMUR	
Subventionné	PROVINCE DE	1055	Administrati	Hôtel de Ville	5000	NAMUR	95638	Ecole communale des Collines	Rue de la Gar	5100	NAMUR	01/09/2019	5840	Rue de la Gar	5100	NAMUR	
Subventionné	PROVINCE DE	1055	Administrati	Hôtel de Ville	5000	NAMUR	2943	Ecole fondamentale communale de Jambes II	Rue Henri Du	5100	NAMUR	01/01/1900	5842	Rue Grande 7	5100	NAMUR	
Subventionné	PROVINCE DE	1055	Administrati	Hôtel de Ville	5000	NAMUR	95638	Ecole communale des Collines	Rue de la Gar	5100	NAMUR	01/09/2019	5845	Rue de Maize	5101	NAMUR	
Subventionné	PROVINCE DE	1055	Administrati	Hôtel de Ville	5000	NAMUR	2942	Ecole fondamentale communale de Jambes I	Parc Astrid 9	5100	NAMUR	01/01/1900	5848	Rue de la Coll	5000	NAMUR	
Subventionné	PROVINCE DE	1055	Administrati	Hôtel de Ville	5000	NAMUR	2942	Ecole fondamentale communale de Jambes I	Parc Astrid 9	5100	NAMUR	01/01/1900	5852	Parc Astrid 9	5100	NAMUR	
Subventionné	PROVINCE DE	1055	Administrati	Hôtel de Ville	5000	NAMUR	2939	Ecole fondamentale communale Belle-Vue	Rue de la Luz	5100	NAMUR	01/01/1900	5854	Rue de la Luz	5100	NAMUR	NL
Subventionné	PROVINCE DE	1055	Administrati	Hôtel de Ville	5000	NAMUR	2943	Ecole fondamentale communale de Jambes II	Rue Henri Du	5100	NAMUR	01/01/1900	5855	Rue Henri Du	5100	NAMUR	
Libre confess	PROVINCE DE	281	ASBL Comité	Rue Mazy 20	5100	JAMBES	2961	Ecole fondamentale libre Saint-Joseph	Rue Mazy 20	5100	NAMUR	01/01/1900	5865	Fond de Malg	5020	NAMUR	NL
Libre confess	PROVINCE DE	281	ASBL Comité	Rue Mazy 20	5100	JAMBES	2961	Ecole fondamentale libre Saint-Joseph	Rue Mazy 20	5100	NAMUR	01/01/1900	5881	Rue Mazy 20	5100	NAMUR	
Libre confess	PROVINCE DE	541	ASBL Ecole fo	Rue de l'Auro	5100	JAMBES	2962	Ecole fondamentale Sainte-Marie	Rue de l'Auro	5100	NAMUR	01/01/1900	5882	Rue de l'Auro	5100	NAMUR	
Libre confess	PROVINCE DE	541	ASBL Ecole fo	Rue de l'Auro	5100	JAMBES	2962	Ecole fondamentale Sainte-Marie	Rue de l'Auro	5100	NAMUR	01/01/1900	5883	Rue du Châte	5100	NAMUR	
WBE	PROVINCE DE	478	Wallonie-Br	Boulevard Lé	1080	MOLENBEEK	5116	Ecole fondamentale annexe Jambes	Rue de Gérón	5100	NAMUR	01/09/1997	5889	Rue de Gérón	5100	NAMUR	
Subventionné	PROVINCE DE	1055	Administrati	Hôtel de Ville	5000	NAMUR	95072	Ecole fondamentale communale des Plateaux	Rue des Aubé	5101	NAMUR	01/09/2009	5837	Voie de la Ch	5024	NAMUR	
Subventionné	PROVINCE DE	1055	Administrati	Hôtel de Ville	5000	NAMUR	95072	Ecole fondamentale communale des Plateaux	Rue des Aubé	5101	NAMUR	01/09/2009	5841	Rue des Aubé	5101	NAMUR	
Libre confess	PROVINCE DE	236	ASBL Collège	Place Notre-D	5101	ERPENT	95510	Ecole fondamentale 2 Collège Notre-Dame de La Paix	Place Notre-D	5101	NAMUR	01/09/2017	5857	Carrefour de	5130	YVOIR	
Libre confess	PROVINCE DE	236	ASBL Collège	Place Notre-D	5101	ERPENT	3178	Ecole primaire 1 Collège Notre-Dame de La Paix	Place Notre-D	5101	NAMUR	01/01/1900	5858	Place Notre-D	5101	NAMUR	
Subventionné	PROVINCE DE	1015	Administrati	Allée de Chât	5140	SOMBREFFE	3031	Ecole communale de Sombreffe	Rue Haute 12	5140	SOMBREFFE	01/01/1900	6014	Rue du Maré	5140	SOMBREFFE	
Subventionné	PROVINCE DE	1015	Administrati	Allée de Chât	5140	SOMBREFFE	3031	Ecole communale de Sombreffe	Rue Haute 12	5140	SOMBREFFE	01/01/1900	6015	Rue des Ecole	5140	SOMBREFFE	
Subventionné	PROVINCE DE	1015	Administrati	Allée de Chât	5140	SOMBREFFE	3031	Ecole communale de Sombreffe	Rue Haute 12	5140	SOMBREFFE	01/01/1900	6016	Rue Haute 12	5140	SOMBREFFE	
Libre confess	PROVINCE DE	596	ASBL PO de l'	Chaussée de	5140	SOMBREFFE	3032	Ecole fondamentale libre Saint-Laurent	Chaussée de	5140	SOMBREFFE	01/01/1900	6017	Chaussée de	5140	SOMBREFFE	
Libre confess	PROVINCE DE	511	ASBL Ecole Li	Rue Haute 8	5140	LIGNY	3033	Ecole fondamentale libre Saint-Lambert	Rue Haute 8	5140	SOMBREFFE	01/01/1900	6018	Rue Haute 8	5140	SOMBREFFE	
WBE	PROVINCE DE	478	Wallonie-Br	Boulevard Lé	1080	MOLENBEEK	3034	Ecole fondamentale autonome de Sombreffe-Les 2 Ch	Chaussée de	5140	SOMBREFFE	01/01/1900	6019	Chaussée de	5140	SOMBREFFE	
Libre confess	PROVINCE DE	596	ASBL PO de l'	Chaussée de	5140	SOMBREFFE	3032	Ecole fondamentale libre Saint-Laurent	Chaussée de	5140	SOMBREFFE	01/01/1900	6095	Rue Anciens	5032	GEMBLoux	
Subventionné	PROVINCE DE	1289	Administrati	Rue Emile Ro	5150	FLOREFFE	2918	Ecole communale de Floreffe 1	Rue de l'Ecol	5150	FLOREFFE	01/01/1900	5783	Rue de l'Ecol	5150	FLOREFFE	
Subventionné	PROVINCE DE	1289	Administrati	Rue Emile Ro	5150	FLOREFFE	95565	Ecole communale de Floreffe 2	Rue de Dorlo	5150	FLOREFFE	01/09/2018	5784	INCONNU	5150	FLOREFFE	
Subventionné	PROVINCE DE	1289	Administrati	Rue Emile Ro	5150	FLOREFFE	95565	Ecole communale de Floreffe 2	Rue de Dorlo	5150	FLOREFFE	01/09/2018	5785	Rue Massaux	5150	FLOREFFE	
Subventionné	PROVINCE DE	1289	Administrati	Rue Emile Ro	5150	FLOREFFE	2918	Ecole communale de Floreffe 1	Rue de l'Ecol	5150	FLOREFFE	01/01/1900	5786	Rue Saint-Ro	5150	FLOREFFE	
Libre confess	PROVINCE DE	1332	ASBL Séminai	Rue du Sémir	5150	FLOREFFE	2919	Ecole primaire libre du Séminaire de Floreffe	Rue du Sémir	5150	FLOREFFE	01/01/1900	5787	Rue du Sémir	5150	FLOREFFE	
Subventionné	PROVINCE DE	1046	Administrati	Chaussée de	5170	PROFONDEVI	95071	Ecole fondamentale communale de Profondeville III (L	Rue Saint Lég	5170	PROFONDEVI	01/09/2009	6003	Rue Saint-Lég	5170	PROFONDEVILLE	
Subventionné	PROVINCE DE	1046	Administrati	Chaussée de	5170	PROFONDEVI	5412	Ecole fondamentale communale Profondeville II	Rue Jules Bor	5170	PROFONDEVI	01/09/2004	6004	Rue Jules Bor	5170	PROFONDEVILLE	
Subventionné	PROVINCE DE	1046	Administrati	Chaussée de	5170	PROFONDEVI	3025	Ecole fondamentale communale de Profondeville	Rue Buissonn	5170	PROFONDEVI	01/01/1900	6005	Rue Buissonn	5170	PROFONDEVILLE	
Subventionné	PROVINCE DE	1046	Administrati	Chaussée de	5170	PROFONDEVI	3025	Ecole fondamentale communale de Profondeville	Rue Buissonn	5170	PROFONDEVI	01/01/1900	6006	Rue du Tienn	5170	PROFONDEVILLE	
Libre confess	PROVINCE DE	630	ASBL Ecole Sa	Rue des Crèc	5170	LESVE	3026	Ecole fondamentale libre Saint-Joseph	Rue des Crèc	5170	PROFONDEVI	01/01/1900	6007	Rue des Crèc	5170	PROFONDEVILLE	
Libre confess	PROVINCE DE	1314	ASBL Ecole lib	Rue Floris Du	5170	BOIS-DE-VILL	3027	Ecole fondamentale libre du Sacré-Coeur	Rue Floris Du	5170	PROFONDEVI	01/01/1900	6008	Rue Floris Du	5170	PROFONDEVILLE	
Libre confess	PROVINCE DE	863	ASBL Institut	Route de Flor	5170	PROFONDEVI	3028	Ecole fondamentale libre - Institut du Sacré-Coeur de	Route de Flor	5170	PROFONDEVI	01/01/1900	6009	Route de Flor	5170	PROFONDEVILLE	
WBE	PROVINCE DE	478	Wallonie-Br	Boulevard Lé	1080	MOLENBEEK	3078	Ecole fondamentale autonome de Spy	Rue Haute 60	5190	JEMEPE-SUR	01/01/1900	6113	Rue Haute 60	5190	JEMEPE-SUR-SAMBRE	
Libre confess	PROVINCE DE	564	Pouvoir organ	Rue des Nobl	5190	MOUSTIER-SI	3079	Ecole fondamentale libre	Rue des Nobl	5190	JEMEPE-SUR	01/01/1900	6114	Rue des Nobl	5190	JEMEPE-SUR-SAMBRE	
Libre confess	PROVINCE DE	75	ASBL Ecole fo	Rue Albert le	5190	HAM-SUR-SA	3080	Ecole libre Saint-Victor	Rue Albert le	5190	JEMEPE-SUR	01/01/1900	6115	Rue Albert le	5190	JEMEPE-SUR-SAMBRE	
Libre confess	PROVINCE DE	577	ASBL Comité	Ruelle de la C	5190	JEMEPE-SUR	3081	Ecole fondamentale libre Saint-Joseph	Ruelle de la C	5190	JEMEPE-SUR	01/01/1900	6116	Ruelle de la C	5190	JEMEPE-SUR-SAMBRE	
Libre confess	PROVINCE DE	565	Pouvoir organ	Place de l'Egli	5190	SPY	3082	Ecole fondamentale libre Saint-Joseph	Place de l'Egli	5190	JEMEPE-SUR	01/01/1900	6119	Place de l'Egli	5190	JEMEPE-SUR-SAMBRE	
WBE	PROVINCE DE	478	Wallonie-Br	Boulevard Lé	1080	MOLENBEEK	3083	Ecole fondamentale autonome de Moustier-sur-Samb	Rue de la Sta	5190	JEMEPE-SUR	01/01/1900	6120	Rue de la Sta	5190	JEMEPE-SUR-SAMBRE	
WBE	PROVINCE DE	478	Wallonie-Br	Boulevard Lé	1080	MOLENBEEK	3083	Ecole fondamentale autonome de Moustier-sur-Samb	Rue de la Sta	5190	JEMEPE-SUR	01/01/1900	6121	Rue Chaumon	5190	JEMEPE-SUR-SAMBRE	
WBE	PROVINCE DE	478	Wallonie-Br	Boulevard Lé	1080	MOLENBEEK	5125	Ecole fondamentale annexe Jemeppe-sur-Sambre	Rue Hittélet	5190	JEMEPE-SUR	01/09/1997	6122	Rue Hittélet	5190	JEMEPE-SUR-SAMBRE	
Subventionné	PROVINCE DE	1135	Administrati	Place des Tille	5300	ANDENNE	2888	Ecole fondamentale communale d'Andenne I	Rue des Ecole	5300	ANDENNE	01/01/1900	5718	Rue des Ecole	5300	ANDENNE	
Subventionné	PROVINCE DE	1135	Administrati	Place des Tille	5300	ANDENNE	2889	Ecole fondamentale communale d'Andenne II	Rue du Baty	5300	ANDENNE	01/01/1900	5719	Rue du Baty	5300	ANDENNE	
Subventionné	PROVINCE DE	1135	Administrati	Place des Tille	5300	ANDENNE	2888	Ecole fondamentale communale d'Andenne I	Rue des Ecole	5300	ANDENNE	01/01/1900	5720	Rue Sous Me	5300	ANDENNE	
Subventionné	PROVINCE DE	1135	Administrati	Place des Tille	5300	ANDENNE	2888	Ecole fondamentale communale d'Andenne I	Rue des Ecole	5300	ANDENNE	01/01/1900	5721	Vieux Taupes	5300	ANDENNE	
Libre confess	PROVINCE DE	14	ASBL Institut	Rue Bertrand	5300	ANDENNE	5520	Ecole fondamentale libre Sainte-Begge 5	Rue de Petit	5300	ANDENNE	01/09/2005	5723	Rue de Petit	5300	ANDENNE	
Libre confess	PROVINCE DE	14	ASBL Institut	Rue Bertrand	5300	ANDENNE	2890	Ecole fondamentale libre Sainte-Begge 3	Rue du Rivag	5300	ANDENNE	01/01/1900	5724	Rue Boltry 2	5300	ANDENNE	
Libre confess	PROVINCE DE	14	ASBL Institut	Rue Bertrand	5300	ANDENNE	2891	Ecole fondamentale libre Sainte-Begge 1	Rue Bertrand	5300	ANDENNE	01/01/1900	5725	Rue Bertrand	5300	ANDENNE	

Libre confes	PROVINCE DE	14	ASBL Institut	Rue Bertrand	5300	ANDENNE	2890	Ecole fondamentale libre Sainte-Begge 3	Rue du Rivag	5300	ANDENNE	01/01/1900	5726	Rue Saint-Ma	5300	ANDENNE	NL	
Libre confes	PROVINCE DE	14	ASBL Institut	Rue Bertrand	5300	ANDENNE	5520	Ecole fondamentale libre Sainte-Begge 5	Rue de Petit-	5300	ANDENNE	01/09/2005	5727	Rue du Chale	5300	ANDENNE	NL	
Libre confes	PROVINCE DE	14	ASBL Institut	Rue Bertrand	5300	ANDENNE	2892	Ecole fondamentale libre Sainte-Begge 2	Rue Rogier 14	5300	ANDENNE	01/01/1900	5728	Rue Rogier 14	5300	ANDENNE		
Libre confes	PROVINCE DE	14	ASBL Institut	Rue Bertrand	5300	ANDENNE	2893	Ecole fondamentale libre Sainte-Begge 4	Rue Jean-Bap	5300	ANDENNE	01/01/1900	5730	Rue de Thon	5300	ANDENNE		
Libre confes	PROVINCE DE	14	ASBL Institut	Rue Bertrand	5300	ANDENNE	2893	Ecole fondamentale libre Sainte-Begge 4	Rue Jean-Bap	5300	ANDENNE	01/01/1900	5732	Rue Jean-Bap	5300	ANDENNE	EN	
WBE	PROVINCE DE	478	Wallonie-Br	Boulevard Lé	1080	MOLENBEEK	5115	Ecole fondamentale annexée Jean Tousseul - Andenne	Rue de l'Hôpi	5300	ANDENNE	01/09/1997	5736	Rue de l'Hôpi	5300	ANDENNE		
WBE	PROVINCE DE	478	Wallonie-Br	Boulevard Lé	1080	MOLENBEEK	5115	Ecole fondamentale annexée Jean Tousseul - Andenne	Rue de l'Hôpi	5300	ANDENNE	01/09/1997	5737	Rue Docteur	5300	ANDENNE		
Subventionn	PROVINCE DE	1135	Administrati	Place des Tille	5300	ANDENNE	2902	Ecole fondamentale communale d'Andenne III La Chou	Rue du Portai	5300	ANDENNE	01/01/1900	5751	Rue du Portai	5300	ANDENNE		
Subventionn	PROVINCE DE	1135	Administrati	Place des Tille	5300	ANDENNE	2889	Ecole fondamentale communale d'Andenne II	Rue du Baty 2	5300	ANDENNE	01/01/1900	5752	Place Félix M	5300	ANDENNE		
Subventionn	PROVINCE DE	1135	Administrati	Place des Tille	5300	ANDENNE	2889	Ecole fondamentale communale d'Andenne II	Rue du Baty 2	5300	ANDENNE	01/01/1900	5753	Rue des Caill	5300	ANDENNE		
Subventionn	PROVINCE DE	1168	Administrati	Route de Gen	5310	EGHEZEE	2908	Ecole fondamentale communale d'Eghezée I	Place de Meh	5310	EGHEZEE	01/01/1900	5764	Place de Meh	5310	EGHEZEE		
Subventionn	PROVINCE DE	1168	Administrati	Route de Gen	5310	EGHEZEE	2908	Ecole fondamentale communale d'Eghezée I	Place de Meh	5310	EGHEZEE	01/01/1900	5766	Route de Pen	5310	EGHEZEE		
Subventionn	PROVINCE DE	1168	Administrati	Route de Gen	5310	EGHEZEE	5942	Ecole fondamentale communale d'Eghezée II	Place de Tavi	5310	EGHEZEE	01/09/2008	5767	Route de Nar	5310	EGHEZEE	EN	
Subventionn	PROVINCE DE	1168	Administrati	Route de Gen	5310	EGHEZEE	5942	Ecole fondamentale communale d'Eghezée II	Place de Tavi	5310	EGHEZEE	01/09/2008	5768	Grande Ruelle	5310	EGHEZEE		
Subventionn	PROVINCE DE	1168	Administrati	Route de Gen	5310	EGHEZEE	2908	Ecole fondamentale communale d'Eghezée I	Place de Meh	5310	EGHEZEE	01/01/1900	5769	Rue du Tilleu	5310	EGHEZEE		
Subventionn	PROVINCE DE	1168	Administrati	Route de Gen	5310	EGHEZEE	5942	Ecole fondamentale communale d'Eghezée II	Place de Tavi	5310	EGHEZEE	01/09/2008	5770	Place de Tavi	5310	EGHEZEE		
Subventionn	PROVINCE DE	1168	Administrati	Route de Gen	5310	EGHEZEE	2908	Ecole fondamentale communale d'Eghezée I	Place de Meh	5310	EGHEZEE	01/01/1900	5771	Rue des Infir	5310	EGHEZEE		
Libre confes	PROVINCE DE	505	ASBL Ecole fo	Rue des Infir	5310	DHUY	2909	Ecole fondamentale libre	Rue des Infir	5310	EGHEZEE	01/01/1900	5773	Rue des Infir	5310	EGHEZEE		
Libre confes	PROVINCE DE	63	ASBL Ecole lib	Route de Nar	5310	EGHEZEE	2911	Ecole fondamentale libre Saint-Martin	Route de Nar	5310	EGHEZEE	01/01/1900	5775	Route de Nar	5310	EGHEZEE		
Libre confes	PROVINCE DE	770	ASBL PO de l'	Rue du Collèg	5310	EGHEZEE	2912	Ecole fondamentale Abbé Noël	Route de Gen	5310	EGHEZEE	01/01/1900	5776	Route de Gen	5310	EGHEZEE		
Libre confes	PROVINCE DE	667	Ecole Saint-R	Rue de l'Eglis	5310	HANRET	2913	Ecole fondamentale libre Saint-Rémy	Rue de l'Eglis	5310	EGHEZEE	01/01/1900	5777	Rue de l'Eglis	5310	EGHEZEE	NL	
WBE	PROVINCE DE	478	Wallonie-Br	Boulevard Lé	1080	MOLENBEEK	3062	Ecole fondamentale autonome d'Eghezée	Route de Gen	5310	EGHEZEE	01/01/1900	5778	Route de Gen	5310	EGHEZEE		
WBE	PROVINCE DE	478	Wallonie-Br	Boulevard Lé	1080	MOLENBEEK	3062	Ecole fondamentale autonome d'Eghezée	Route de Gen	5310	EGHEZEE	01/01/1900	6080	Avenue de la	5380	FERNELMONT		
Subventionn	PROVINCE DE	1114	Administrati	Esplanade de	5330	ASSESE	2904	Ecole fondamentale communale	Rue de la Ger	5330	ASSESE	01/01/1900	5756	Rue de la Ger	5330	ASSESE		
Subventionn	PROVINCE DE	1114	Administrati	Esplanade de	5330	ASSESE	2904	Ecole fondamentale communale	Rue de la Ger	5330	ASSESE	01/01/1900	5757	Rue Saint-De	5330	ASSESE		
Subventionn	PROVINCE DE	1114	Administrati	Esplanade de	5330	ASSESE	2904	Ecole fondamentale communale	Rue de la Ger	5330	ASSESE	01/01/1900	5758	Rue Albert B	5330	ASSESE		
Libre confes	PROVINCE DE	454	ASBL Comité	Rue du Pourr	5330	ASSESE	2905	Ecole fondamentale libre Saint Martin	Rue du Pourr	5330	ASSESE	01/01/1900	5760	Rue du Pourr	5330	ASSESE		
Libre non cor	PROVINCE DE	1646	L'Arbre-en-Ci	Rue de Jassog	5332	CRUPET	95449	Ecole fondamentale 'L'Arbre-en-Ciel'	Rue de Jassog	5332	ASSESE	01/09/2015	10377	Rue de Jassog	5332	ASSESE		
Subventionn	PROVINCE DE	1114	Administrati	Esplanade de	5330	ASSESE	2903	Ecole fondamentale communale	Rue de la Pav	5336	ASSESE	01/01/1900	5755	Rue de la Pav	5336	ASSESE		
Subventionn	PROVINCE DE	1114	Administrati	Esplanade de	5330	ASSESE	2903	Ecole fondamentale communale	Rue de la Pav	5336	ASSESE	01/01/1900	5759	Rue de la Cro	5336	ASSESE		
Libre confes	PROVINCE DE	863	ASBL Institut	Route de Flor	5170	PROFONDEVI	2906	Ecole fondamentale libre - Institut du Sacré-Coeur	Rue du Trieu	5336	ASSESE	01/01/1900	5761	Rue du Trieu	5336	ASSESE		
Subventionn	PROVINCE DE	1047	Administrati	Chaussée de	5340	GESVES	2925	Ecole communale de l'Envol	Rue des Ecole	5340	GESVES	01/01/1900	5805	Rue des Ecole	5340	GESVES		
Subventionn	PROVINCE DE	1047	Administrati	Chaussée de	5340	GESVES	2926	Ecole communale La Croisette	Rue de la Cro	5340	GESVES	01/01/1900	5806	Rue de la Cro	5340	GESVES		
Libre confes	PROVINCE DE	658	ASBL Ecole Sa	Petite Gesves	5340	GESVES	2927	Ecole fondamentale libre Saint-Joseph	Petite Gesves	5340	GESVES	01/01/1900	5807	Petite Gesves	5340	GESVES		
WBE	PROVINCE DE	478	Wallonie-Br	Boulevard Lé	1080	MOLENBEEK	3188	Ecole fondamentale autonome de Gesves	Chaussée de	5340	GESVES	01/01/1900	5808	Chaussée de	5340	GESVES	NL	
Subventionn	PROVINCE DE	1161	Administrati	Place Roi Bau	5350	OHEY	3023	Ecole fondamentale d'Ohey II	Rue de Reppe	5350	OHEY	01/01/1900	5998	Route de Nal	5351	OHEY		
Subventionn	PROVINCE DE	1161	Administrati	Place Roi Bau	5350	OHEY	3023	Ecole fondamentale d'Ohey II	Rue de Reppe	5350	OHEY	01/01/1900	6002	Rue de Reppe	5350	OHEY		
Subventionn	PROVINCE DE	1161	Administrati	Place Roi Bau	5350	OHEY	3024	Ecole fondamentale d'Ohey I	Rue du Bois d	5352	OHEY	01/01/1900	5997	Rue Bois de	5352	OHEY		
Subventionn	PROVINCE DE	1161	Administrati	Place Roi Bau	5350	OHEY	3024	Ecole fondamentale d'Ohey I	Rue du Bois d	5352	OHEY	01/01/1900	5999	Rue du Baty	5350	OHEY		
Subventionn	PROVINCE DE	1253	Administrati	Rue du Relais	5360	HAMOIS	2840	Ecole fondamentale communale d'Hamois	Rue d'Hubinn	5360	HAMOIS	01/01/1900	5621	Rue d'Hubinn	5360	HAMOIS		
Subventionn	PROVINCE DE	1253	Administrati	Rue du Relais	5360	HAMOIS	2842	Ecole fondamentale communale de Natoye	Chaussée de	5360	HAMOIS	01/01/1900	5623	Chaussée de	5360	HAMOIS		
Subventionn	PROVINCE DE	1253	Administrati	Rue du Relais	5360	HAMOIS	2843	Ecole fondamentale communale d'Achet-Mohiville	Rue de la Cre	5362	HAMOIS	01/01/1900	5619	Rue A.-F.-de-	5361	HAMOIS		
Subventionn	PROVINCE DE	1253	Administrati	Rue du Relais	5360	HAMOIS	2843	Ecole fondamentale communale d'Achet-Mohiville	Rue de la Cre	5362	HAMOIS	01/01/1900	5620	Rue de la Cre	5362	HAMOIS		
Subventionn	PROVINCE DE	1253	Administrati	Rue du Relais	5360	HAMOIS	2841	Ecole fondamentale communale de Schaltin	Rue de l'Ance	5364	HAMOIS	01/01/1900	5622	Rue de l'Ance	5364	HAMOIS		
Subventionn	PROVINCE DE	1209	Administrati	Rue de la Stat	5370	HAVELANGE	2847	Ecole fondamentale communale	Rue du Musé	5370	HAVELANGE	01/01/1900	5630	Rue du Musé	5370	HAVELANGE		
Subventionn	PROVINCE DE	1209	Administrati	Rue de la Stat	5370	HAVELANGE	2850	Ecole communale fondamentale	Rue Joseph V	5370	HAVELANGE	01/01/1900	5634	Rue de l'Eglis	5376	HAVELANGE	NL	
Subventionn	PROVINCE DE	1209	Administrati	Rue de la Stat	5370	HAVELANGE	2850	Ecole communale fondamentale	Rue Joseph V	5370	HAVELANGE	01/01/1900	5635	Rue Joseph V	5370	HAVELANGE		
Libre confes	PROVINCE DE	573	ASBL Ecole de	Rue de Hietti	5370	HAVELANGE	2851	Ecole de Village, Havelange	Rue de Hietti	5370	HAVELANGE	01/01/1900	5637	Rue de Hietti	5370	HAVELANGE		
Subventionn	PROVINCE DE	1209	Administrati	Rue de la Stat	5370	HAVELANGE	2848	Ecole fondamentale de Barvaux-Maffe-Méan	Route de Spa	5372	HAVELANGE	01/01/1900	5629	Route de Din	5370	HAVELANGE		
Subventionn	PROVINCE DE	1209	Administrati	Rue de la Stat	5370	HAVELANGE	2848	Ecole fondamentale de Barvaux-Maffe-Méan	Route de Spa	5372	HAVELANGE	01/01/1900	5631	Route de Spa	5372	HAVELANGE		
Subventionn	PROVINCE DE	1209	Administrati	Rue de la Stat	5370	HAVELANGE	2848	Ecole fondamentale de Barvaux-Maffe-Méan	Route de Spa	5372	HAVELANGE	01/01/1900	5632	Route de Dur	5374	HAVELANGE		
Subventionn	PROVINCE DE	1236	Administrati	Rue du Centre	5377	BAILLONVILLE	2871	Ecole communale fondamentale	Rue de l'Eglis	5377	SOMME-LEUZ	01/01/1900	5680	Rue du Tilleu	5377	SOMME-LEUZ		
Subventionn	PROVINCE DE	1236	Administrati	Rue du Centre	5377	BAILLONVILLE	2871	Ecole communale fondamentale	Rue de l'Eglis	5377	SOMME-LEUZ	01/01/1900	5681	Rue de l'Eglis	5377	SOMME-LEUZ		
Subventionn	PROVINCE DE	1236	Administrati	Rue du Centre	5377	BAILLONVILLE	2871	Ecole communale fondamentale	Rue de l'Eglis	5377	SOMME-LEUZ	01/01/1900	5682	Rue Chasseur	5377	SOMME-LEUZ		
Subventionn	PROVINCE DE	1236	Administrati	Rue du Centre	5377	BAILLONVILLE	2871	Ecole communale fondamentale	Rue de l'Eglis	5377	SOMME-LEUZ	01/01/1900	5683	Rue de Borlo	5377	SOMME-LEUZ		
Subventionn	PROVINCE DE	1263	Administrati	Rue Goffin 2	5380	NOVILLE-LES	5059	Ecole fondamentale communale de Fernelmont I	Rue d'Otrepp	5380	FERNELMON	01/01/1900	6073	Rue d'Otrepp	5380	FERNELMONT		
Subventionn	PROVINCE DE	1263	Administrati	Rue Goffin 2	5380	NOVILLE-LES	5478	Ecole fondamentale communale de Fernelmont II	Rue de Cogné	5380	FERNELMON	01/10/2004	6074	Grand-Place	5380	FERNELMONT		
Subventionn	PROVINCE DE	1263	Administrati	Rue Goffin 2	5380	NOVILLE-LES	5478	Ecole fondamentale communale de Fernelmont II	Rue de Cogné	5380	FERNELMON	01/10/2004	6075	Rue de Cogné	5380	FERNELMONT		
Subventionn	PROVINCE DE	1263	Administrati	Rue Goffin 2	5380	NOVILLE-LES	5478	Ecole fondamentale communale de Fernelmont II	Rue de Cogné	5380	FERNELMON	01/10/2004	6076	Rue des Gran	5380	FERNELMONT		
Subventionn	PROVINCE DE	1263	Administrati	Rue Goffin 2	5380	NOVILLE-LES	3059	Ecole fondamentale communale de Fernelmont I	Rue d'Otrepp	5380	FERNELMON	01/01/1900	6077	Rue de Branc	5380	FERNELMONT		
Libre confes	PROVINCE DE	556	ASBL Pouvoir	Rue du Villag	5380	FRANC-WARE	3061	Ecole fondamentale libre	Rue du Villag	5380	FERNELMON	01/01/1900	6079	Rue du Villag	5380	FERNELMONT		
Libre confes	PROVINCE DE	591	ASBL Ecole lib	Rue Saint-Ma	5380	CORTIL-WOD	3060	Ecole fondamentale libre Saint-Martin	Rue Saint-Ma	5380	FERNELMON	01/01/1900	6282	Rue Saint-Ma	5380	FERNELMONT		

Subventionné	PROVINCE DE	1265	Administrati	Rue Grande 1	5500	DINANT	95364	Ecole fondamentale communale d'Anseremme	Rue Arthur D	5500	DINANT	01/09/2013	5575	Rue Arthur D	5500	DINANT	NL	
Subventionné	PROVINCE DE	1265	Administrati	Rue Grande 1	5500	DINANT	95364	Ecole fondamentale communale d'Anseremme	Rue Arthur D	5500	DINANT	01/09/2013	5576	Rue d'Anser	5500	DINANT		
Subventionné	PROVINCE DE	1265	Administrati	Rue Grande 1	5500	DINANT	2817	Ecole fondamentale communale de Dinant	Place Roger B	5500	DINANT	01/01/1900	5579	Place Roger B	5500	DINANT		
Libre confesse	PROVINCE DE	426	ASBL Comité	Rue de Bonse	5500	DINANT	2818	Ecole fondamentale libre Collège Notre-Dame de Belle	Rue de Bonse	5500	DINANT	01/01/1900	5580	Rue de Bonse	5500	DINANT		
Libre confesse	PROVINCE DE	232	ASBL Enseign	Rue de Bonse	5500	DINANT	2819	Ecole fondamentale libre Notre-Dame	Rue En-Rhée	5500	DINANT	01/01/1900	5581	Rue En-Rhée	5500	DINANT		
WBE	PROVINCE DE	478	Wallonie-Br	Boulevard Lé	1080	MOLENBEEK-	5114	Ecole fondamentale annexée AR Dinant-Herbuchenne	Rue Saint-Pie	5500	DINANT	01/09/1997	5591	Place du Pala	5500	DINANT		
WBE	PROVINCE DE	478	Wallonie-Br	Boulevard Lé	1080	MOLENBEEK-	5114	Ecole fondamentale annexée AR Dinant-Herbuchenne	Rue Saint-Pie	5500	DINANT	01/09/1997	5592	Rue Saint-Pie	5500	DINANT		
Subventionné	PROVINCE DE	1265	Administrati	Rue Grande 1	5500	DINANT	95364	Ecole fondamentale communale d'Anseremme	Rue Arthur D	5500	DINANT	01/09/2013	8847	Place du Baill	5500	DINANT		
Libre confesse	PROVINCE DE	1387	ASBL Comité	Chemin de Li	5502	THYNES	2821	Ecole fondamentale Saint-Nicolas	Chemin de Li	5502	DINANT	01/01/1900	5583	Chemin de Li	5502	DINANT		
Libre confesse	PROVINCE DE	46	ASBL Comité	Grand route	5503	SORINNES	2822	Ecole fondamentale libre Saint-Martin	Grand-Route	5503	DINANT	01/01/1900	5584	Grand-Route	5503	DINANT		
Subventionné	PROVINCE DE	1149	Administrati	Rue Albert M	5520	ONHAYE	2855	Ecole fondamentale communale	Rue Abbé Du	5520	ONHAYE	01/01/1900	5648	Rue de la Gar	5522	ONHAYE		
Subventionné	PROVINCE DE	1149	Administrati	Rue Albert M	5520	ONHAYE	2855	Ecole fondamentale communale	Rue Abbé Du	5520	ONHAYE	01/01/1900	5649	Rue Abbé Pir	5520	ONHAYE		
Subventionné	PROVINCE DE	1149	Administrati	Rue Albert M	5520	ONHAYE	2855	Ecole fondamentale communale	Rue Abbé Du	5520	ONHAYE	01/01/1900	5650	Rue de Bouvi	5523	ONHAYE	EN	
Subventionné	PROVINCE DE	1149	Administrati	Rue Albert M	5520	ONHAYE	2855	Ecole fondamentale communale	Rue Abbé Du	5520	ONHAYE	01/01/1900	5651	Rue Abbé Du	5520	ONHAYE		
Libre confesse	PROVINCE DE	278	ASBL Pouvoir	Rue Colonel T	5530	YVOIR	2879	Ecole fondamentale Notre-Dame de Bonne Garde	Rue Colonel T	5530	YVOIR	01/01/1900	5582	Rue Monseig	5500	DINANT		
Subventionné	PROVINCE DE	1196	Administrati	Rue de l'Hôte	5530	YVOIR	2872	Ecole fondamentale communale	Place du Cent	5530	YVOIR	01/01/1900	5684	Rue Sauvegar	5530	YVOIR		
Subventionné	PROVINCE DE	1196	Administrati	Rue de l'Hôte	5530	YVOIR	2872	Ecole fondamentale communale	Place du Cent	5530	YVOIR	01/01/1900	5685	Place du Cent	5530	YVOIR		
Subventionné	PROVINCE DE	1196	Administrati	Rue de l'Hôte	5530	YVOIR	2873	Ecole fondamentale communale	Rue de Mianc	5530	YVOIR	01/01/1900	5686	Rue de Mianc	5530	YVOIR		
Subventionné	PROVINCE DE	1196	Administrati	Rue de l'Hôte	5530	YVOIR	2874	Ecole communale fondamentale	Place du Mor	5530	YVOIR	01/01/1900	5687	Place du Mor	5530	YVOIR		
Subventionné	PROVINCE DE	1196	Administrati	Rue de l'Hôte	5530	YVOIR	2872	Ecole fondamentale communale	Place du Cent	5530	YVOIR	01/01/1900	5688	Rue du Hêtré	5530	YVOIR		
Subventionné	PROVINCE DE	1196	Administrati	Rue de l'Hôte	5530	YVOIR	2876	Ecole fondamentale communale	Rue des Ecole	5530	YVOIR	01/01/1900	5689	Rue des Ecole	5530	YVOIR		
Subventionné	PROVINCE DE	1196	Administrati	Rue de l'Hôte	5530	YVOIR	2878	Ecole communale fondamentale de Mont	Rue du Centr	5530	YVOIR	01/01/1900	5694	Rue du Centr	5530	YVOIR		
Libre confesse	PROVINCE DE	278	ASBL Pouvoir	Rue Colonel T	5530	YVOIR	2879	Ecole fondamentale Notre-Dame de Bonne Garde	Rue Colonel T	5530	YVOIR	01/01/1900	5695	Rue Colonel T	5530	YVOIR		
Subventionné	PROVINCE DE	1196	Administrati	Rue de l'Hôte	5530	YVOIR	2877	Ecole communale fondamentale	Rue du Pont	5530	YVOIR	01/01/1900	7350	Rue du Pont	5530	YVOIR		
Subventionné	PROVINCE DE	1118	Administrati	Place Commu	5537	ANHEE	2785	Ecole fondamentale communale de la Molinegée	Rue de Mare	5537	ANHEE	01/01/1900	5506	Rue de Mare	5537	ANHEE		
Subventionné	PROVINCE DE	1118	Administrati	Place Commu	5537	ANHEE	2784	Ecole fondamentale communale de Bioul	Rue de Fraire	5537	ANHEE	01/01/1900	5507	Rue de Fraire	5537	ANHEE		
Subventionné	PROVINCE DE	1118	Administrati	Place Commu	5537	ANHEE	2786	Ecole fondamentale communale de Anhée	Rue Grande 9	5537	ANHEE	01/01/1900	5509	Rue du Petit	5537	ANHEE		
Subventionné	PROVINCE DE	1118	Administrati	Place Commu	5537	ANHEE	2785	Ecole fondamentale communale de la Molinegée	Rue de Mare	5537	ANHEE	01/01/1900	5510	Place des Fra	5537	ANHEE		
Subventionné	PROVINCE DE	1118	Administrati	Place Commu	5537	ANHEE	2785	Ecole fondamentale communale de la Molinegée	Rue de Mare	5537	ANHEE	01/01/1900	5511	Rue de Bioul	5537	ANHEE		
Subventionné	PROVINCE DE	1118	Administrati	Place Commu	5537	ANHEE	2784	Ecole fondamentale communale de Bioul	Rue de Fraire	5537	ANHEE	01/01/1900	6263	Rue de l'Eglis	5537	ANHEE		
Subventionné	PROVINCE DE	1267	Administrati	Avenue Guy	5540	HASTIERE-LA	2882	Ecole fondamentale communale Hastière	Rue Jules Pou	5540	HASTIERE	01/01/1900	5700	Rue de l'Eglis	5543	HASTIERE		
Subventionné	PROVINCE DE	1267	Administrati	Avenue Guy	5540	HASTIERE-LA	2882	Ecole fondamentale communale Hastière	Rue Jules Pou	5540	HASTIERE	01/01/1900	5701	Rue Jules Pou	5540	HASTIERE		
Subventionné	PROVINCE DE	1267	Administrati	Avenue Guy	5540	HASTIERE-LA	2882	Ecole fondamentale communale Hastière	Rue Jules Pou	5540	HASTIERE	01/01/1900	5702	Rue des Gauz	5541	HASTIERE		
Subventionné	PROVINCE DE	1267	Administrati	Avenue Guy	5540	HASTIERE-LA	2882	Ecole fondamentale communale Hastière	Rue Jules Pou	5540	HASTIERE	01/01/1900	5703	Rue du Monu	5544	HASTIERE		
Libre confesse	PROVINCE DE	672	ASBL Ecole Sa	Rue de l'Harn	5540	HASTIERE-LA	2883	Ecole fondamentale libre Sainte-Anne	Rue de l'Harn	5540	HASTIERE	01/01/1900	5704	Rue de l'Harn	5540	HASTIERE		
WBE	PROVINCE DE	478	Wallonie-Br	Boulevard Lé	1080	MOLENBEEK-	2884	Ecole fondamentale autonome de Hastière	Place Emile B	5540	HASTIERE	01/01/1900	5705	Place Emile B	5540	HASTIERE		
Subventionné	PROVINCE DE	1254	Administrati	Rue Albert Ra	5550	VRESSE-SUR-	2885	Ecole communale de Vresse	Rue de la Seig	5550	VRESSE-SUR-	01/01/1900	5706	Rue de l'Ecol	5550	VRESSE-SUR-SEMOIS		
Subventionné	PROVINCE DE	1254	Administrati	Rue Albert Ra	5550	VRESSE-SUR-	2885	Ecole communale de Vresse	Rue de la Seig	5550	VRESSE-SUR-	01/01/1900	5708	Rue Dr Théod	5550	VRESSE-SUR-SEMOIS		
Subventionné	PROVINCE DE	1254	Administrati	Rue Albert Ra	5550	VRESSE-SUR-	2885	Ecole communale de Vresse	Rue de la Seig	5550	VRESSE-SUR-	01/01/1900	5710	Rue Sainte-A	5550	VRESSE-SUR-SEMOIS		
Subventionné	PROVINCE DE	1254	Administrati	Rue Albert Ra	5550	VRESSE-SUR-	2885	Ecole communale de Vresse	Rue de la Seig	5550	VRESSE-SUR-	01/01/1900	5711	Rue de la Seig	5550	VRESSE-SUR-SEMOIS		
Subventionné	PROVINCE DE	1254	Administrati	Rue Albert Ra	5550	VRESSE-SUR-	2885	Ecole communale de Vresse	Rue de la Seig	5550	VRESSE-SUR-	01/01/1900	5712	Rue du Pont	5550	VRESSE-SUR-SEMOIS		
Subventionné	PROVINCE DE	1254	Administrati	Rue Albert Ra	5550	VRESSE-SUR-	2885	Ecole communale de Vresse	Rue de la Seig	5550	VRESSE-SUR-	01/01/1900	5715	Place Paul Du	5550	VRESSE-SUR-SEMOIS		
Subventionné	PROVINCE DE	1235	Administrati	Rue de Bouill	5555	BIEVRE	2797	Ecole communale fondamentale	Rue d'Houdre	5555	BIEVRE	01/01/1900	5535	Tiernay 50A	5555	BIEVRE		
Subventionné	PROVINCE DE	1235	Administrati	Rue de Bouill	5555	BIEVRE	2797	Ecole communale fondamentale	Rue d'Houdre	5555	BIEVRE	01/01/1900	5536	Rue d'Houdre	5555	BIEVRE		
Subventionné	PROVINCE DE	1235	Administrati	Rue de Bouill	5555	BIEVRE	2797	Ecole communale fondamentale	Rue d'Houdre	5555	BIEVRE	01/01/1900	5537	Rue du Progr	5555	BIEVRE		
Subventionné	PROVINCE DE	1235	Administrati	Rue de Bouill	5555	BIEVRE	2797	Ecole communale fondamentale	Rue d'Houdre	5555	BIEVRE	01/01/1900	5538	Rue de la Châ	5555	BIEVRE		
Subventionné	PROVINCE DE	1235	Administrati	Rue de Bouill	5555	BIEVRE	2797	Ecole communale fondamentale	Rue d'Houdre	5555	BIEVRE	01/01/1900	5539	Rue Saint-De	5555	BIEVRE		
Subventionné	PROVINCE DE	1004	Administrati	Rue Saint-Rod	5560	HOUYET	2853	Ecole fondamentale communale	Rue de l'Hilea	5560	HOUYET	01/01/1900	5641	Rue de l'Erm	5561	HOUYET		
Subventionné	PROVINCE DE	1004	Administrati	Rue Saint-Rod	5560	HOUYET	2853	Ecole fondamentale communale	Rue de l'Hilea	5560	HOUYET	01/01/1900	5642	Rue du Châte	5564	HOUYET		
Subventionné	PROVINCE DE	1004	Administrati	Rue Saint-Rod	5560	HOUYET	2853	Ecole fondamentale communale	Rue de l'Hilea	5560	HOUYET	01/01/1900	5643	Rue de l'Hilea	5560	HOUYET		
Subventionné	PROVINCE DE	1004	Administrati	Rue Saint-Rod	5560	HOUYET	2853	Ecole fondamentale communale	Rue de l'Hilea	5560	HOUYET	01/01/1900	5644	Rue des Ecole	5560	HOUYET		
Subventionné	PROVINCE DE	1004	Administrati	Rue Saint-Rod	5560	HOUYET	2853	Ecole fondamentale communale	Rue de l'Hilea	5560	HOUYET	01/01/1900	5645	Rue du Mart	5560	HOUYET		
Libre confesse	PROVINCE DE	269	Comité de l'é	Rue de la libé	5563	HOUR	2854	Ecole fondamentale libre	Rue de la Mo	5563	HOUYET	01/01/1900	5647	Rue de la Mo	5563	HOUYET		
Subventionné	PROVINCE DE	1192	Administrati	Place de Seur	5570	BEAURAING	2788	Ecole fondamentale communale de Beauraing I	Rue des Ecole	5570	BEAURAING	01/01/1900	5516	Rue des Ecole	5570	BEAURAING		
Subventionné	PROVINCE DE	1192	Administrati	Place de Seur	5570	BEAURAING	2788	Ecole fondamentale communale de Beauraing I	Rue des Ecole	5570	BEAURAING	01/01/1900	5522	Rue du Cent	5570	BEAURAING		
Libre confesse	PROVINCE DE	983	ASBL Institut	Rue de Roche	5570	BEAURAING	2790	Ecole fondamentale libre Notre-Dame du Sacré-Coeur	Rue de Roche	5570	BEAURAING	01/01/1900	5525	Rue de Roché	5570	BEAURAING		
Libre confesse	PROVINCE DE	302	ASBL Comité	Rue de Givet	5570	BEAURAING	2791	Ecole fondamentale libre - Institut Notre-Dame	Rue de Givet	5570	BEAURAING	01/01/1900	5526	Rue de Givet	5570	BEAURAING		
WBE	PROVINCE DE	478	Wallonie-Br	Boulevard Lé	1080	MOLENBEEK-	5112	Ecole fondamentale annexée Norbert Collard Beauraing I	Rue de Dinan	5570	BEAURAING	01/09/1997	5527	Rue de Dinan	5570	BEAURAING		
Subventionné	PROVINCE DE	1192	Administrati	Place de Seur	5570	BEAURAING	2788	Ecole fondamentale communale de Beauraing I	Rue des Ecole	5570	BEAURAING	01/01/1900	6750	Rue de From	5570	BEAURAING		
Subventionné	PROVINCE DE	1192	Administrati	Place de Seur	5570	BEAURAING	95352	Ecole fondamentale communale de Beauraing II	Rue de Wellir	5574	BEAURAING	01/09/2013	5523	Rue du Châte	5570	BEAURAING		
Subventionné	PROVINCE DE	1192	Administrati	Place de Seur	5570	BEAURAING	95352	Ecole fondamentale communale de Beauraing II	Rue de Wellir	5574	BEAURAING	01/09/2013	6749	Rue de Roché	5572	BEAURAING		
Subventionné	PROVINCE DE	1192	Administrati	Place de Seur	5570	BEAURAING	95352	Ecole fondamentale communale de Beauraing II	Rue de Wellir	5574	BEAURAING	01/09/2013	6751	Rue Léon Par	5570	BEAURAING		



Subventionné	PROVINCE DE	1192	Administrati	Place de Seur	5570	BEAURAING	95352	Ecole fondamentale communale de Beauraing II	Rue de Wellir	5574	BEAURAING	01/09/2013	6752	Rue de Wellir	5574	BEAURAING		
Subventionné	PROVINCE DE	1175	Administrati	Rue Albert M	5575	GEDINNE	2832	Ecole communale fondamentale de Gedinne	Rue Albert M	5575	GEDINNE	01/01/1900	5611	Rue de Felen	5575	GEDINNE		
Subventionné	PROVINCE DE	1175	Administrati	Rue Albert M	5575	GEDINNE	2832	Ecole communale fondamentale de Gedinne	Rue Albert M	5575	GEDINNE	01/01/1900	5612	Rue de l'Ecol	5575	GEDINNE		
Subventionné	PROVINCE DE	1175	Administrati	Rue Albert M	5575	GEDINNE	2832	Ecole communale fondamentale de Gedinne	Rue Albert M	5575	GEDINNE	01/01/1900	5613	Rue Gilbert L	5575	GEDINNE		
Subventionné	PROVINCE DE	1175	Administrati	Rue Albert M	5575	GEDINNE	2832	Ecole communale fondamentale de Gedinne	Rue Albert M	5575	GEDINNE	01/01/1900	5614	Rue de Gedin	5575	GEDINNE		
Libre confes	PROVINCE DE	307	ASBL Ecole S	Rue de la Cha	5575	WILLERZIE	2835	Ecole fondamentale libre Saint-Pierre à Willerzie	Rue de la Cha	5575	GEDINNE	01/01/1900	5615	Rue de la Cha	5575	GEDINNE		
Libre confes	PROVINCE DE	1573	ASBL Ecole li	Rue de Franc	5575	LOUETTE-SAI	2836	Ecole fondamentale libre Saint-Pierre	Rue de Franc	5575	GEDINNE	01/01/1900	5616	Rue de Franc	5575	GEDINNE		
WBE	PROVINCE DE	478	Wallonie-Br	Boulevard Lé	1080	MOLENBEEK	3162	Ecole fondamentale autonome de Gedinne	Rue de la Cro	5575	GEDINNE	01/01/1900	5617	Rue de la Cro	5575	GEDINNE		
Subventionné	PROVINCE DE	1175	Administrati	Rue Albert M	5575	GEDINNE	2832	Ecole communale fondamentale de Gedinne	Rue Albert M	5575	GEDINNE	01/01/1900	7456	Rue Albert M	5575	GEDINNE		
Subventionné	PROVINCE DE	1100	Administrati	Place Roi Alb	5580	ROCHEFORT	2857	Ecole fondamentale communale	Rue Joseph L	5580	ROCHEFORT	01/01/1900	5654	Rue du Couve	5580	ROCHEFORT		
Subventionné	PROVINCE DE	1100	Administrati	Place Roi Alb	5580	ROCHEFORT	2857	Ecole fondamentale communale	Rue Joseph L	5580	ROCHEFORT	01/01/1900	5655	Rue Joseph L	5580	ROCHEFORT		
Subventionné	PROVINCE DE	1100	Administrati	Place Roi Alb	5580	ROCHEFORT	2857	Ecole fondamentale communale	Rue Joseph L	5580	ROCHEFORT	01/01/1900	5656	Rue Saint-Rer	5580	ROCHEFORT		
Subventionné	PROVINCE DE	1100	Administrati	Place Roi Alb	5580	ROCHEFORT	2858	Ecole communale du Centre	Rue de l'Eglis	5580	ROCHEFORT	01/01/1900	5657	Rue de l'Eglis	5580	ROCHEFORT		
Subventionné	PROVINCE DE	1100	Administrati	Place Roi Alb	5580	ROCHEFORT	2856	Ecole communale fondamentale	Rue de l'Aujo	5580	ROCHEFORT	01/01/1900	5658	Rue de l'Aujo	5580	ROCHEFORT		
Subventionné	PROVINCE DE	1100	Administrati	Place Roi Alb	5580	ROCHEFORT	95572	École communale de Jemelle	Place Sainte-	5580	ROCHEFORT	01/09/2018	5659	Rue des Caill	5580	ROCHEFORT		
Libre confes	PROVINCE DE	540	ASBL Ecole S	Place Sainte-	5580	JEMELLE	2862	Ecole fondamentale Sainte-Marguerite et Saint-Laure	Place Sainte-	5580	ROCHEFORT	01/01/1900	5663	Place Capitai	6900	MARCHE-EN-FAMENNE		
Libre confes	PROVINCE DE	697	ASBL PO d'Ecl	Rue de la Sau	5580	ROCHEFORT	2864	Ecole fondamentale libre Saint-Joseph	Rue de la Sau	5580	ROCHEFORT	01/01/1900	5665	Rue de Naval	5580	ROCHEFORT		
Libre confes	PROVINCE DE	697	ASBL PO d'Ecl	Rue de la Sau	5580	ROCHEFORT	2864	Ecole fondamentale libre Saint-Joseph	Rue de la Sau	5580	ROCHEFORT	01/01/1900	5666	Rue de la Sau	5580	ROCHEFORT		
Subventionné	PROVINCE DE	1100	Administrati	Place Roi Alb	5580	ROCHEFORT	95572	École communale de Jemelle	Place Sainte-	5580	ROCHEFORT	01/09/2018	5667	Place Sainte-	5580	ROCHEFORT		
Subventionné	PROVINCE DE	1100	Administrati	Place Roi Alb	5580	ROCHEFORT	3212	Ecole communale Rond-Point	Rue des Ecur	5580	ROCHEFORT	01/09/1996	5668	Rue des Ecur	5580	ROCHEFORT		
Subventionné	PROVINCE DE	1100	Administrati	Place Roi Alb	5580	ROCHEFORT	3212	Ecole communale Rond-Point	Rue des Ecur	5580	ROCHEFORT	01/09/1996	5679	Rue Saint-An	5580	ROCHEFORT		
Subventionné	PROVINCE DE	1238	Administrati	Rue du Centr	5590	CINEY	2798	Ecole fondamentale communale	Rue de Roche	5590	CINEY	01/01/1900	5540	Rue Grande J	5590	CINEY		
Subventionné	PROVINCE DE	1238	Administrati	Rue du Centr	5590	CINEY	2798	Ecole fondamentale communale	Rue de Roche	5590	CINEY	01/01/1900	5543	Rue des Ecole	5590	CINEY	NL	
Subventionné	PROVINCE DE	1238	Administrati	Rue du Centr	5590	CINEY	2800	Ecole communale - Sections primaire et maternelle	Rue Saint-Pie	5590	CINEY	01/01/1900	5544	Route de Din	5590	CINEY		
Subventionné	PROVINCE DE	1238	Administrati	Rue du Centr	5590	CINEY	2800	Ecole communale - Sections primaire et maternelle	Rue Saint-Pie	5590	CINEY	01/01/1900	5545	Rue Herbeau	5590	CINEY		
Subventionné	PROVINCE DE	1238	Administrati	Rue du Centr	5590	CINEY	2800	Ecole communale - Sections primaire et maternelle	Rue Saint-Pie	5590	CINEY	01/01/1900	5546	Rue du Monu	5590	CINEY		
Subventionné	PROVINCE DE	1238	Administrati	Rue du Centr	5590	CINEY	2800	Ecole communale - Sections primaire et maternelle	Rue Saint-Pie	5590	CINEY	01/01/1900	5547	Rue Saint-Pie	5590	CINEY		
Libre confes	PROVINCE DE	603	ASBL Ecole fo	Rempart de la	5590	CINEY	2802	Ecole fondamentale de la Providence	Rue Piconette	5590	CINEY	01/01/1900	5550	Rue Piconette	5590	CINEY		
Libre confes	PROVINCE DE	603	ASBL Ecole fo	Rempart de la	5590	CINEY	2802	Ecole fondamentale de la Providence	Rue Piconette	5590	CINEY	01/01/1900	5551	Rue des Capu	5590	CINEY		
Libre confes	PROVINCE DE	419	ASBL Comité	Rue du Mouli	5590	LEIGNON	2803	Ecole fondamentale libre des Trois Tilleuls	Rue du Mouli	5590	CINEY	01/01/1900	5552	Rue du Mouli	5590	CINEY		
WBE	PROVINCE DE	478	Wallonie-Br	Boulevard Lé	1080	MOLENBEEK	2804	Ecole fondamentale Les P'tits Pouces	Rue de Haid	5590	CINEY	01/01/1900	5553	Rue de Haid	5590	CINEY		
WBE	PROVINCE DE	478	Wallonie-Br	Boulevard Lé	1080	MOLENBEEK	5113	Ecole fondamentale annexée Ciney	Square Omer	5590	CINEY	01/09/1997	5555	Square Omer	5590	CINEY		
WBE	PROVINCE DE	478	Wallonie-Br	Boulevard Lé	1080	MOLENBEEK	5113	Ecole fondamentale annexée Ciney	Square Omer	5590	CINEY	01/09/1997	5639	Rue Bellaire	5370	HAVELANGE		
Subventionné	PROVINCE DE	1238	Administrati	Rue du Centr	5590	CINEY	2798	Ecole fondamentale communale	Rue de Roche	5590	CINEY	01/01/1900	6264	Route d'ocqu	5590	CINEY		
Subventionné	PROVINCE DE	1238	Administrati	Rue du Centr	5590	CINEY	2798	Ecole fondamentale communale	Rue de Roche	5590	CINEY	01/01/1900	7511	Rue de Roché	5590	CINEY		
Libre confes	PROVINCE DE	1571	ASBL Institut	Rue Courtejo	5590	CINEY	95378	Institut primaire Saint-Joseph II	Rue Courtejo	5590	CINEY	01/09/2014	10287	Rue Courtejo	5590	CINEY		
Subventionné	HAINAUT SU	1123	Administrati	Place d'Arme	5600	PHILIPPEVILL	3129	Ecole fondamentale communale de l'entité n°2 Philipp	Place de Neu	5600	PHILIPPEVILL	01/01/1900	6209	Place de Neu	5600	PHILIPPEVILLE		
Subventionné	HAINAUT SU	1123	Administrati	Place d'Arme	5600	PHILIPPEVILL	3123	Ecole fondamentale communale de l'entité n°1 Philipp	Chemin des E	5600	PHILIPPEVILL	01/01/1900	6210	Rue du Bailli	5600	PHILIPPEVILLE		
Subventionné	HAINAUT SU	1123	Administrati	Place d'Arme	5600	PHILIPPEVILL	3123	Ecole fondamentale communale de l'entité n°1 Philipp	Chemin des E	5600	PHILIPPEVILL	01/01/1900	6213	Rue des Bailli	5600	PHILIPPEVILLE		
Subventionné	HAINAUT SU	1123	Administrati	Place d'Arme	5600	PHILIPPEVILL	3129	Ecole fondamentale communale de l'entité n°2 Philipp	Place de Neu	5600	PHILIPPEVILL	01/01/1900	6215	Rue des Ecole	5600	PHILIPPEVILLE		
Subventionné	HAINAUT SU	1123	Administrati	Place d'Arme	5600	PHILIPPEVILL	3129	Ecole fondamentale communale de l'entité n°2 Philipp	Place de Neu	5600	PHILIPPEVILL	01/01/1900	6216	Rue du Postie	5600	PHILIPPEVILLE		
Subventionné	HAINAUT SU	1123	Administrati	Place d'Arme	5600	PHILIPPEVILL	3129	Ecole fondamentale communale de l'entité n°2 Philipp	Place de Neu	5600	PHILIPPEVILL	01/01/1900	6218	Rue d'Améri	5600	PHILIPPEVILLE		
Subventionné	HAINAUT SU	1123	Administrati	Place d'Arme	5600	PHILIPPEVILL	3129	Ecole fondamentale communale de l'entité n°2 Philipp	Place de Neu	5600	PHILIPPEVILL	01/01/1900	6219	Rue de Florer	5600	PHILIPPEVILLE		
Libre confes	HAINAUT SU	890	ASBL Institut	Rue de l'Eglis	5600	PHILIPPEVILL	3130	Ecole fondamentale libre - Institut Notre-Dame	Rue des Relig	5600	PHILIPPEVILL	01/01/1900	6221	Rue Entreville	5600	WALCOURT		
Libre confes	HAINAUT SU	890	ASBL Institut	Rue de l'Eglis	5600	PHILIPPEVILL	3130	Ecole fondamentale libre - Institut Notre-Dame	Rue des Relig	5600	PHILIPPEVILL	01/01/1900	6222	Rue des Relig	5600	PHILIPPEVILLE		
WBE	HAINAUT SU	478	Wallonie-Br	Boulevard Lé	1080	MOLENBEEK	5122	Ecole fondamentale annexée Philippeville	Rue de la Roc	5600	PHILIPPEVILL	01/09/1997	6223	Rue de la Roc	5600	PHILIPPEVILLE		
Subventionné	HAINAUT SU	1123	Administrati	Place d'Arme	5600	PHILIPPEVILL	3123	Ecole fondamentale communale de l'entité n°1 Philipp	Chemin des E	5600	PHILIPPEVILL	01/01/1900	8171	Chemin des E	5600	PHILIPPEVILLE		
Subventionné	PROVINCE DE	1129	Administrati	Place de l'Hô	5620	FLORENNES	3112	Ecole communale Florennes II	Rue d'Omezé	5620	FLORENNES	01/01/1900	6188	Rue d'Omezé	5620	FLORENNES		
Subventionné	PROVINCE DE	1129	Administrati	Place de l'Hô	5620	FLORENNES	3112	Ecole communale Florennes II	Rue d'Omezé	5620	FLORENNES	01/01/1900	6191	Place de Rosé	5620	FLORENNES		
Subventionné	PROVINCE DE	1129	Administrati	Place de l'Hô	5620	FLORENNES	3112	Ecole communale Florennes I	Rue d'Omezé	5620	FLORENNES	01/01/1900	6193	Rue N-Dame	5620	FLORENNES		
Libre confes	PROVINCE DE	19	ASBL Les Ecol	Rue des Réco	5620	FLORENNES	3114	Ecole fondamentale libre Saint-Joseph et Sainte-Thérè	Place de l'Hô	5620	FLORENNES	01/01/1900	6195	Place de l'Hô	5620	FLORENNES		
WBE	PROVINCE DE	478	Wallonie-Br	Boulevard Lé	1080	MOLENBEEK	5121	Ecole fondamentale annexée Florennes	Rue Gérard d	5620	FLORENNES	01/09/1997	6199	Rue Gérard d	5620	FLORENNES	EN	
Subventionné	PROVINCE DE	1129	Administrati	Place de l'Hô	5620	FLORENNES	3111	Ecole communale Florennes I	Rue de Moria	5621	FLORENNES	01/01/1900	6181	Rue de Moria	5621	FLORENNES		
Subventionné	PROVINCE DE	1129	Administrati	Place de l'Hô	5620	FLORENNES	3111	Ecole communale Florennes I	Rue de Moria	5621	FLORENNES	01/01/1900	6183	Rue du Ban 6	5621	FLORENNES		
Subventionné	PROVINCE DE	1129	Administrati	Place de l'Hô	5620	FLORENNES	3111	Ecole communale Florennes I	Rue de Moria	5621	FLORENNES	01/01/1900	6189	Rue du Cobut	5620	FLORENNES		
Subventionné	PROVINCE DE	1129	Administrati	Place de l'Hô	5620	FLORENNES	3111	Ecole communale Florennes I	Rue de Moria	5621	FLORENNES	01/01/1900	6192	Rue de l'Abb	5620	FLORENNES		
Libre confes	PROVINCE DE	679	ASBL Ecole lib	Rue de la Stat	5621	MORIALME	3116	Ecole fondamentale libre Sainte-Marie	Rue du Mouli	5621	FLORENNES	01/01/1900	6197	Rue Saint-Rer	5650	WALCOURT		
Libre confes	PROVINCE DE	679	ASBL Ecole lib	Rue de la Stat	5621	MORIALME	3116	Ecole fondamentale libre Sainte-Marie	Rue du Mouli	5621	FLORENNES	01/01/1900	6198	Rue du Mouli	5621	FLORENNES		
Subventionné	HAINAUT SU	1126	Administrati	Place de l'Egl	5630	CERFONTAIN	3092	Ecole fondamentale communale	Place de l'Egl	5630	CERFONTAIN	01/01/1900	6137	Place de l'Egl	5630	CERFONTAINE		
Subventionné	HAINAUT SU	1126	Administrati	Place de l'Egl	5630	CERFONTAIN	95258	Ecole fondamentale communale de Cerfontaine - Villag	Rue Houpière	5630	CERFONTAIN	01/09/2011	6138	Rue Saint-Pie	5630	CERFONTAINE		
Subventionné	HAINAUT SU	1126	Administrati	Place de l'Egl	5630	CERFONTAIN	95258	Ecole fondamentale communale de Cerfontaine - Villag	Rue Houpière	5630	CERFONTAIN	01/09/2011	6140	Rue Royale 2	5630	CERFONTAINE		
Subventionné	PROVINCE DE	1155	Administrati	Place Joseph	5640	METTET	2930	Ecole communale de Mettet II	Rue du Villag	5640	METTET	01/01/1900	5810	Rue du Villag	5640	METTET		

Subventionné	PROVINCE DE	1155	Administrati	Place Joseph	5640	METTET	2930	Ecole communale de Mettet II	Rue du Villag	5640	METTET	01/01/1900	5813	Place d'Oret	5640	METTET		
Subventionné	PROVINCE DE	1155	Administrati	Place Joseph	5640	METTET	2930	Ecole communale de Mettet II	Rue du Villag	5640	METTET	01/01/1900	5816	Rue d'Anthée	5644	METTET		
Subventionné	PROVINCE DE	1155	Administrati	Place Joseph	5640	METTET	2930	Ecole communale de Mettet II	Rue du Villag	5640	METTET	01/01/1900	5817	Rue du Télép	5640	METTET		
Subventionné	PROVINCE DE	1155	Administrati	Place Joseph	5640	METTET	2931	Ecole communale de Mettet I	Rue Saint-Nic	5640	METTET	01/01/1900	5818	Rue des Ecole	5640	METTET		
Subventionné	PROVINCE DE	1155	Administrati	Place Joseph	5640	METTET	2931	Ecole communale de Mettet I	Rue Saint-Nic	5640	METTET	01/01/1900	5819	Rue du Cerisi	5640	METTET		
Subventionné	PROVINCE DE	1155	Administrati	Place Joseph	5640	METTET	2931	Ecole communale de Mettet I	Rue Saint-Nic	5640	METTET	01/01/1900	5820	Rue Saint-Nic	5640	METTET		
Subventionné	PROVINCE DE	1155	Administrati	Place Joseph	5640	METTET	2931	Ecole communale de Mettet I	Rue Saint-Nic	5640	METTET	01/01/1900	5822	Rue de Ponta	5640	METTET		
Libre confess	PROVINCE DE	549	ASBL Ecole lib	Rue de la Cou	5640	BIESME	2933	Ecole fondamentale libre Sainte-Thérèse	Rue de la Cou	5640	METTET	01/01/1900	5824	Rue de la Cou	5640	METTET		
WBE	PROVINCE DE	478	Wallonie-Br	Boulevard Lé	1080	MOLENBEEK	2934	Ecole fondamentale autonome de Mettet	Rue Croix de	5640	METTET	01/01/1900	5827	Rue Croix de	5640	METTET	NL	
Subventionné	PROVINCE DE	1155	Administrati	Place Joseph	5640	METTET	2930	Ecole communale de Mettet II	Rue du Villag	5640	METTET	01/01/1900	7822	Rue de Biesm	5646	METTET		
Libre confess	HAINAUT SU	572	ASBL Ecole lib	Rue du Couv	5650	WALCOURT	3141	Ecole fondamentale libre Saint-Materne	Rue du Couv	5650	WALCOURT	01/01/1900	6244	Rue du Couv	5650	WALCOURT	NL	
WBE	HAINAUT SU	478	Wallonie-Br	Boulevard Lé	1080	MOLENBEEK	3163	Ecole fondamentale autonome de Walcourt	Rue des Berg	5650	WALCOURT	01/01/1900	6245	Rue des Berg	5650	WALCOURT		
Subventionné	HAINAUT SU	1132	Administrati	Place de l'Hô	5650	WALCOURT	3138	Ecole communale des Eoliennes	Grand'Rue 61	5651	WALCOURT	01/01/1900	6232	Trou Margot	5651	WALCOURT		
Subventionné	HAINAUT SU	1132	Administrati	Place de l'Hô	5650	WALCOURT	95312	Ecole communale des Fontaines	Rue de la Cur	5651	WALCOURT	01/09/2012	6233	Rue Pont de	5651	WALCOURT		
Subventionné	HAINAUT SU	1132	Administrati	Place de l'Hô	5650	WALCOURT	95312	Ecole communale des Fontaines	Rue de la Cur	5651	WALCOURT	01/09/2012	6234	Rue des Viole	5650	WALCOURT		
Subventionné	HAINAUT SU	1132	Administrati	Place de l'Hô	5650	WALCOURT	3138	Ecole communale des Eoliennes	Grand'Rue 61	5651	WALCOURT	01/01/1900	6235	Grand'Rue 61	5651	WALCOURT		
Subventionné	HAINAUT SU	1132	Administrati	Place de l'Hô	5650	WALCOURT	3139	Ecole communale des Charmilles	Rue des Marr	5651	WALCOURT	01/01/1900	6237	Rue du Cimet	5650	WALCOURT		
Subventionné	HAINAUT SU	1132	Administrati	Place de l'Hô	5650	WALCOURT	95312	Ecole communale des Fontaines	Rue de la Cur	5651	WALCOURT	01/09/2012	6238	Rue de la Cur	5651	WALCOURT		
Subventionné	HAINAUT SU	1132	Administrati	Place de l'Hô	5650	WALCOURT	95312	Ecole communale des Fontaines	Rue de la Cur	5651	WALCOURT	01/09/2012	6239	Rue Saint-Ro	5650	WALCOURT		
Subventionné	HAINAUT SU	1132	Administrati	Place de l'Hô	5650	WALCOURT	3138	Ecole communale des Eoliennes	Grand'Rue 61	5651	WALCOURT	01/01/1900	6240	Rue des Ecole	5651	WALCOURT		
Libre confess	HAINAUT SU	136	ASBL PO de l'	Rue de la Thy	5651	THY-LE-CHAT	3140	Ecole fondamentale libre Saints Pierre et Paul	Rue de la Thy	5651	WALCOURT	01/01/1900	6242	Rue de la Thy	5651	WALCOURT		
Subventionné	HAINAUT SU	1132	Administrati	Place de l'Hô	5650	WALCOURT	3139	Ecole communale des Charmilles	Rue des Marr	5651	WALCOURT	01/01/1900	6295	Rue des Marr	5651	WALCOURT	NL	
Subventionné	HAINAUT SU	1024	Administrati	Avenue de la	5660	COUVIN	3097	Ecole fondamentale communale des Eaux Vives	Rue de Franc	5660	COUVIN	01/01/1900	6147	Rue de Franc	5660	COUVIN		
Subventionné	HAINAUT SU	1024	Administrati	Avenue de la	5660	COUVIN	3097	Ecole fondamentale communale des Eaux Vives	Rue de Franc	5660	COUVIN	01/01/1900	6149	Rue Chèreull	5660	COUVIN		
Subventionné	HAINAUT SU	1024	Administrati	Avenue de la	5660	COUVIN	3097	Ecole fondamentale communale des Eaux Vives	Rue de Franc	5660	COUVIN	01/01/1900	6150	Rue Basse-Co	5660	COUVIN		
Subventionné	HAINAUT SU	1024	Administrati	Avenue de la	5660	COUVIN	3098	Ecole fondamentale communale des Vallons	Rue Roger La	5660	COUVIN	01/01/1900	6152	Rue Roger La	5660	COUVIN		
Subventionné	HAINAUT SU	1024	Administrati	Avenue de la	5660	COUVIN	3098	Ecole fondamentale communale des Vallons	Rue Roger La	5660	COUVIN	01/01/1900	6153	Rue de Bouss	5660	COUVIN		
Subventionné	HAINAUT SU	1024	Administrati	Avenue de la	5660	COUVIN	3099	Ecole fondamentale communale des Frontières	Rue de la Riè	5660	COUVIN	01/01/1900	6154	Pl Notre-Dam	5660	COUVIN		
Subventionné	HAINAUT SU	1024	Administrati	Avenue de la	5660	COUVIN	3099	Ecole fondamentale communale des Frontières	Rue de la Riè	5660	COUVIN	01/01/1900	6155	Place Charles	5660	COUVIN		
Subventionné	HAINAUT SU	1024	Administrati	Avenue de la	5660	COUVIN	3098	Ecole fondamentale communale des Vallons	Rue Roger La	5660	COUVIN	01/01/1900	6156	Place des Cor	5660	COUVIN		
Subventionné	HAINAUT SU	1024	Administrati	Avenue de la	5660	COUVIN	3099	Ecole fondamentale communale des Frontières	Rue de la Riè	5660	COUVIN	01/01/1900	6157	Rue de la Riè	5660	COUVIN		
Subventionné	HAINAUT SU	1024	Administrati	Avenue de la	5660	COUVIN	3099	Ecole fondamentale communale des Frontières	Rue de la Riè	5660	COUVIN	01/01/1900	6158	Rue du Brûly	5660	COUVIN		
Libre confess	HAINAUT SU	559	ASBL Ecole Lib	Rue Saint-Rod	5670	NISMES	95667	École Libre des Trois Vallées B	Rue Saint-Jos	5660	COUVIN	01/09/2020	6253	Rue Saint-Elo	5670	VIROINVAL		
Libre confess	HAINAUT SU	559	ASBL Ecole Lib	Rue Saint-Rod	5670	NISMES	95667	École Libre des Trois Vallées B	Rue Saint-Jos	5660	COUVIN	01/09/2020	6254	Rue Saint-Jos	5660	COUVIN		
Subventionné	HAINAUT SU	1024	Administrati	Avenue de la	5660	COUVIN	3098	Ecole fondamentale communale des Vallons	Rue Roger La	5660	COUVIN	01/01/1900	6648	Rue du Fossa	5660	COUVIN		
WBE	HAINAUT SU	478	Wallonie-Br	Boulevard Lé	1080	MOLENBEEK	5119	Ecole fondam. annexée Jean Rey - Couvin	Rue Adolphe	5660	COUVIN	01/09/1997	7043	Rue Adolphe	5660	COUVIN		
Libre confess	HAINAUT SU	769	ASBL Enseign	Rue du Parc	5660	COUVIN	3100	Ecole fondamentale libre Saint-Joseph	Rue du Parc	5660	COUVIN	01/01/1900	8953	Rue du Parc	5660	COUVIN		
Subventionné	HAINAUT SU	1042	Administrati	Parc Commur	5670	NISMES	3142	Ecole fondamentale communale de Viroinval	Parc Commur	5670	VIROINVAL	01/01/1900	6246	Rue de Fagno	5670	VIROINVAL		
Subventionné	HAINAUT SU	1042	Administrati	Parc Commur	5670	NISMES	3142	Ecole fondamentale communale de Viroinval	Parc Commur	5670	VIROINVAL	01/01/1900	6247	Rue des Ecole	5670	VIROINVAL		
Subventionné	HAINAUT SU	1042	Administrati	Parc Commur	5670	NISMES	3142	Ecole fondamentale communale de Viroinval	Parc Commur	5670	VIROINVAL	01/01/1900	6248	Parc Commur	5670	VIROINVAL		
Subventionné	HAINAUT SU	1042	Administrati	Parc Commur	5670	NISMES	3142	Ecole fondamentale communale de Viroinval	Parc Commur	5670	VIROINVAL	01/01/1900	6252	Rue Eugène	5670	VIROINVAL		
Libre confess	HAINAUT SU	559	ASBL Ecole Lib	Rue Saint-Rod	5670	NISMES	3143	École Libre des Trois Vallées A	Rue Saint-Rod	5670	VIROINVAL	01/01/1900	6255	Rue Saint-Rod	5670	VIROINVAL		
Libre confess	HAINAUT SU	559	ASBL Ecole Lib	Rue Saint-Rod	5670	NISMES	3143	École Libre des Trois Vallées A	Rue Saint-Rod	5670	VIROINVAL	01/01/1900	6256	Rue de Rocro	5670	VIROINVAL		
Libre confess	HAINAUT SU	559	ASBL Ecole Lib	Rue Saint-Rod	5670	NISMES	3143	École Libre des Trois Vallées A	Rue Saint-Rod	5670	VIROINVAL	01/01/1900	6257	Boulevard de	5660	COUVIN		
Subventionné	HAINAUT SU	1042	Administrati	Parc Commur	5670	NISMES	3142	Ecole fondamentale communale de Viroinval	Parc Commur	5670	VIROINVAL	01/01/1900	8881	Rue Saint-Elo	5670	VIROINVAL		
Subventionné	PROVINCE DE	1280	Administrati	Rue Martin S	5680	DOISCHE	3109	Ecole fondamentale communale	Voye-d'Adam	5680	DOISCHE	01/01/1900	6173	Quartier des	5680	DOISCHE		
Subventionné	PROVINCE DE	1280	Administrati	Rue Martin S	5680	DOISCHE	3109	Ecole fondamentale communale	Voye-d'Adam	5680	DOISCHE	01/01/1900	6175	Rue de Vierve	5680	DOISCHE		
Subventionné	PROVINCE DE	1280	Administrati	Rue Martin S	5680	DOISCHE	3109	Ecole fondamentale communale	Voye-d'Adam	5680	DOISCHE	01/01/1900	6177	Voye-d'Adam	5680	DOISCHE		
WBE	PROVINCE DE	478	Wallonie-Br	Boulevard Lé	1080	MOLENBEEK	5120	Ecole fondamentale annexée Doische	Rue Martin S	5680	DOISCHE	01/09/1997	6178	Rue Martin S	5680	DOISCHE		
WBE	PROVINCE DE	478	Wallonie-Br	Boulevard Lé	1080	MOLENBEEK	5120	Ecole fondamentale annexée Doische	Rue Martin S	5680	DOISCHE	01/09/1997	6259	Rue du Bucq	5670	VIROINVAL		
Subventionné	HAINAUT SU	1137	Ville de Charl	Place Charles	6000	CHARLEROI	834	Ecole communale n°4 Cobaux	Boulevard Pa	6000	CHARLEROI	01/01/1900	1497	Boulevard Pa	6000	CHARLEROI	EN	
Subventionné	HAINAUT SU	1137	Ville de Charl	Place Charles	6000	CHARLEROI	835	Ecole communale du Nord	Rue I. Gatti d	6000	CHARLEROI	01/01/1900	1499	Rue I. Gatti d	6000	CHARLEROI		
Subventionné	HAINAUT SU	1137	Ville de Charl	Place Charles	6000	CHARLEROI	836	Ecole primaire de Charleroi-Roton	Rue Bayemor	6000	CHARLEROI	01/01/1900	1500	Rue Bayemor	6000	CHARLEROI	NL	
Subventionné	HAINAUT SU	1137	Ville de Charl	Place Charles	6000	CHARLEROI	837	Ecole communale de Bosquetville	Boulevard Jos	6000	CHARLEROI	01/01/1900	1501	Boulevard Jos	6000	CHARLEROI		
Libre confess	HAINAUT SU	189	ASBL Centre S	Boulevard Au	6000	CHARLEROI	838	EPLS Collège du Sacré-Coeur	Boulevard Au	6000	CHARLEROI	01/01/1900	1502	Boulevard Au	6000	CHARLEROI	NL	
Libre confess	HAINAUT SU	925	ASBL Institut	Boulevard de	6000	CHARLEROI	839	Ecole primaire libre - Institut Saint-Joseph	Boulevard de	6000	CHARLEROI	01/01/1900	1503	Boulevard de	6000	CHARLEROI		
Libre confess	HAINAUT SU	904	ASBL Institut	Rue du Parc	6000	CHARLEROI	841	Ecole fondamentale libre Saint-André	Rue de l'Athé	6000	CHARLEROI	01/01/1900	1506	Rue de l'Athé	6000	CHARLEROI		
Libre confess	HAINAUT SU	824	ASBL Institut	Rue de Marci	6000	CHARLEROI	95669	Institut d'enseignement primaire Notre-Dame	Rue de Marci	6000	CHARLEROI	01/09/2020	1507	Rue de Marci	6000	CHARLEROI		
WBE	HAINAUT SU	478	Wallonie-Br	Boulevard Lé	1080	MOLENBEEK	5049	Ecole primaire annexée Vauban - Charleroi	Rue du Labor	6000	CHARLEROI	01/09/1997	1655	Rue du Labor	6000	CHARLEROI		
Subventionné	HAINAUT SU	1137	Ville de Charl	Place Charles	6000	CHARLEROI	986	Ecole communale de l'Alouette	Rue Warmon	6000	CHARLEROI	01/01/1900	1858	Rue Warmon	6000	CHARLEROI		
Subventionné	HAINAUT SU	1137	Ville de Charl	Place Charles	6000	CHARLEROI	879	Ecole communale du Centre	Rue Aurélien	6001	CHARLEROI	01/01/1900	1595	Rue Aurélien	6001	CHARLEROI		
Subventionné	HAINAUT SU	1137	Ville de Charl	Place Charles	6000	CHARLEROI	880	Ecole communale Hublinbu	Avenue du Pa	6001	CHARLEROI	01/01/1900	1596	Avenue du Pa	6001	CHARLEROI		

Subventionné	HAINAUT SU	1137	Ville de Charl	Place Charles	6000	CHARLEROI	882	Ecole communale de la Belle-Vue	Rue des Chan	6001	CHARLEROI	01/01/1900	1602	Rue des Chan	6001	CHARLEROI		
Subventionné	HAINAUT SU	1137	Ville de Charl	Place Charles	6000	CHARLEROI	883	Ecole communale La Bruyère	Troisième Av	6001	CHARLEROI	01/01/1900	1603	Troisième Av	6001	CHARLEROI		
Subventionné	HAINAUT SU	1137	Ville de Charl	Place Charles	6000	CHARLEROI	884	Ecole communale fondamentale de la Cité Parc	Rue Camille L	6001	CHARLEROI	01/01/1900	1604	Rue Camille L	6001	CHARLEROI		
Subventionné	HAINAUT SU	1137	Ville de Charl	Place Charles	6000	CHARLEROI	885	Ecole communale fondamentale	Rue de la Pte	6001	CHARLEROI	01/01/1900	1606	Rue de la Pte	6001	CHARLEROI		
Libre confess	HAINAUT SU	925	ASBL Institut	Boulevard de	6000	CHARLEROI	886	Ecole libre du XII	Avenue Eugè	6001	CHARLEROI	01/01/1900	1607	Avenue Eugè	6001	CHARLEROI		
Libre confess	HAINAUT SU	264	ASBL Comité	Rue Alfred De	6001	MARCINELLE	887	Ecole fondamentale libre de La Villette	Rue Alfred De	6001	CHARLEROI	01/01/1900	1609	Rue Alfred De	6001	CHARLEROI		
Libre confess	HAINAUT SU	364	ASBL Ecole sa	Rue du Vieux	6001	MARCINELLE	888	Ecole Saint-Martin - Marcinelle	Rue du Vieux	6001	CHARLEROI	01/01/1900	1610	Rue Aurélien	6001	CHARLEROI		
Libre confess	HAINAUT SU	1581	ASBL Ecole Le	Rue des Caya	6001	MARCINELLE	5940	Ecole fondamentale libre protestante Les Perles	Rue des Caya	6001	CHARLEROI	01/09/2008	9639	Rue des Caya	6001	CHARLEROI		
Libre confess	HAINAUT SU	925	ASBL Institut	Boulevard de	6000	CHARLEROI	5234	Ecole fondamentale libre - Institut Saint-Joseph	Rue des Hauc	6010	CHARLEROI	01/01/1900	1504	Rue des Hauc	6010	CHARLEROI		
Subventionné	HAINAUT SU	1137	Ville de Charl	Place Charles	6000	CHARLEROI	842	Ecole fondamentale Alphonse Vaisière	Place Basile P	6010	CHARLEROI	01/01/1900	1509	Place Basile P	6010	CHARLEROI		
Subventionné	HAINAUT SU	1137	Ville de Charl	Place Charles	6000	CHARLEROI	843	Ecole fondamentale communale du Fond Jacques	Rue Fond Jac	6010	CHARLEROI	01/01/1900	1512	Rue Fond Jac	6010	CHARLEROI		
Subventionné	HAINAUT SU	1137	Ville de Charl	Place Charles	6000	CHARLEROI	844	Enseignement fondamental Les Fougères	Rue des Foug	6010	CHARLEROI	01/01/1900	1514	Rue des Foug	6010	CHARLEROI		
Libre confess	HAINAUT SU	898	ASBL Institut	Chaussée de	6280	GERPINNES	5729	Institut Notre-Dame d'Espérance - Section fondam	Rue du Cong	6010	CHARLEROI	01/09/2006	2084	Rue du Cong	6010	CHARLEROI		
Subventionné	HAINAUT SU	1137	Ville de Charl	Place Charles	6000	CHARLEROI	845	Ecole communale du Phénix	Rue du Phéni	6020	CHARLEROI	01/01/1900	1517	Rue du Phéni	6020	CHARLEROI		
Subventionné	HAINAUT SU	1137	Ville de Charl	Place Charles	6000	CHARLEROI	847	Ecole fondamentale 'La Marsaude'	Rue Paul Barr	6020	CHARLEROI	01/01/1900	1522	Rue Paul Barr	6020	CHARLEROI		
Libre confess	HAINAUT SU	578	ASBL Ecole lib	Rue Baudy 4	6020	DAMPREMY	848	Ecole fondamentale libre Saint-Joseph	Rue Baudy 4A	6020	CHARLEROI	01/01/1900	1526	Rue Baudy 4A	6020	CHARLEROI		
Libre confess	HAINAUT SU	578	ASBL Ecole lib	Rue Baudy 4	6020	DAMPREMY	848	Ecole fondamentale libre Saint-Joseph	Rue Baudy 4A	6020	CHARLEROI	01/01/1900	1593	Rue de Chaté	6030	CHARLEROI		
Subventionné	HAINAUT SU	1137	Ville de Charl	Place Charles	6000	CHARLEROI	847	Ecole fondamentale 'La Marsaude'	Rue Paul Barr	6020	CHARLEROI	01/01/1900	6426	Rue Pierre-Jo	6030	CHARLEROI		
Subventionné	HAINAUT SU	1137	Ville de Charl	Place Charles	6000	CHARLEROI	860	Ecole fondamentale des Coquelicots	Rue des Coqu	6030	CHARLEROI	01/01/1900	1559	Rue des Coqu	6030	CHARLEROI		
Subventionné	HAINAUT SU	1137	Ville de Charl	Place Charles	6000	CHARLEROI	875	Ecole fondamentale de la Docherie	Rue des Doch	6030	CHARLEROI	01/01/1900	1583	Rue Victor Ha	6030	CHARLEROI		
Subventionné	HAINAUT SU	1137	Ville de Charl	Place Charles	6000	CHARLEROI	874	Ecole communale du Spignat	Rue Arthur B	6030	CHARLEROI	01/01/1900	1585	Rue Arthur B	6030	CHARLEROI		
Subventionné	HAINAUT SU	1137	Ville de Charl	Place Charles	6000	CHARLEROI	875	Ecole fondamentale de la Docherie	Rue des Doch	6030	CHARLEROI	01/01/1900	1586	Rue des Doch	6030	CHARLEROI		
Libre confess	HAINAUT SU	387	ASBL Comité	Place Reine A	6030	MARCHIENNE	877	Ecole fondamentale libre Saint-Pierre	Rue du Cimet	6030	CHARLEROI	01/01/1900	1589	Rue Léon Du	6030	CHARLEROI		
Libre confess	HAINAUT SU	387	ASBL Comité	Place Reine A	6030	MARCHIENNE	877	Ecole fondamentale libre Saint-Pierre	Rue du Cimet	6030	CHARLEROI	01/01/1900	1592	Rue du Cimet	6030	CHARLEROI		
WBE	HAINAUT SU	478	Wallonie-Brux	Boulevard Lé	1080	MOLENBEEK	5052	Ecole fondamentale annexée Marchienne-au-Pont	Rue des Rem	6030	CHARLEROI	01/09/1997	1760	Rue des Rem	6030	CHARLEROI		
Libre non conf	HAINAUT SU	1515	ASBL Centre s	Rue de la Gre	1130	HAREN	5726	Ecole fondamentale libre non confessionnelle des Etoi	Rue des Chan	6030	CHARLEROI	01/09/2006	9400	Rue des Chan	6030	CHARLEROI		
Subventionné	HAINAUT SU	1137	Ville de Charl	Place Charles	6000	CHARLEROI	876	Ecole fondamentale 'Les Chrysalides'	Rue Edmond	6030	CHARLEROI	01/01/1900	9661	Rue Georges	6030	CHARLEROI		
Subventionné	HAINAUT SU	1137	Ville de Charl	Place Charles	6000	CHARLEROI	890	Ecole fondamentale communale Ruau	Rue de Roux	6031	CHARLEROI	01/01/1900	1616	Rue de Roux	6031	CHARLEROI		
Subventionné	HAINAUT SU	1137	Ville de Charl	Place Charles	6000	CHARLEROI	891	Ecole primaire Richard Pouillon	Rue Albert Ca	6031	CHARLEROI	01/01/1900	1619	Rue Albert Ca	6031	CHARLEROI		
Subventionné	HAINAUT SU	1137	Ville de Charl	Place Charles	6000	CHARLEROI	890	Ecole fondamentale communale Ruau	Rue de Roux	6031	CHARLEROI	01/01/1900	1620	Rue des Colé	6031	CHARLEROI		
Libre confess	HAINAUT SU	726	ASBL PO des	Avenue Jules	6031	MONCEAU-SU	893	Ecole fondamentale libre Saint-Louis	Avenue Jules	6031	CHARLEROI	01/01/1900	1622	Avenue Jules	6031	CHARLEROI		
Libre confess	HAINAUT SU	1362	ASBL L'Ecole d	Rue de Mons	6031	MONCEAU-SU	3203	Ecole fondamentale libre de l'Alliance	Rue de Mons	6031	CHARLEROI	01/09/1996	6334	Rue de Mons	6031	CHARLEROI		
Subventionné	HAINAUT SU	1137	Ville de Charl	Place Charles	6000	CHARLEROI	889	Ecole communale Desaise-Gonceries	Rue Adolphe	6032	CHARLEROI	01/01/1900	1612	Rue Louise M	6032	CHARLEROI		
Subventionné	HAINAUT SU	1137	Ville de Charl	Place Charles	6000	CHARLEROI	5380	Ecole communale des Haies	Rue du Longt	6032	CHARLEROI	01/09/2003	1614	Rue du Longt	6032	CHARLEROI		
Subventionné	HAINAUT SU	1137	Ville de Charl	Place Charles	6000	CHARLEROI	889	Ecole communale Desaise-Gonceries	Rue Adolphe	6032	CHARLEROI	01/01/1900	1627	Rue Adolphe	6032	CHARLEROI		
Libre confess	HAINAUT SU	390	ASBL Comité	Avenue Paul	6032	MONT-SUR-M	895	Ecole fondamentale libre Saint-Paul	Rue Camille C	6032	CHARLEROI	01/01/1900	1629	Rue Camille C	6032	CHARLEROI		
Libre confess	HAINAUT SU	390	ASBL Comité	Avenue Paul	6032	MONT-SUR-M	896	Ecole fondamentale libre des Soeurs de la Providence	Avenue Paul	6032	CHARLEROI	01/01/1900	1630	Avenue Paul	6032	CHARLEROI		
Subventionné	HAINAUT SU	1137	Ville de Charl	Place Charles	6000	CHARLEROI	863	Ecole fondamentale du Tri Charli	Rue Surlat 35	6040	CHARLEROI	01/01/1900	1551	Rue Couture	6041	CHARLEROI		
Libre confess	HAINAUT SU	107	ASBL PO de l'	Place Mattéo	6040	JUMET	867	Ecole fondamentale libre Saint-Joseph	Place Mattéo	6040	CHARLEROI	01/01/1900	1554	Rue Derbèqu	6040	CHARLEROI		
Subventionné	HAINAUT SU	1137	Ville de Charl	Place Charles	6000	CHARLEROI	861	Ecole fondamentale François Dewiest	Rue François	6040	CHARLEROI	01/01/1900	1562	Rue François	6040	CHARLEROI		
Subventionné	HAINAUT SU	1137	Ville de Charl	Place Charles	6000	CHARLEROI	862	Ecole fondamentale du Brûlin	Rue Hector D	6040	CHARLEROI	01/01/1900	1565	Rue Hector D	6040	CHARLEROI		
Subventionné	HAINAUT SU	1137	Ville de Charl	Place Charles	6000	CHARLEROI	863	Ecole fondamentale du Tri Charli	Rue Surlat 35	6040	CHARLEROI	01/01/1900	1568	Rue Surlat 35	6040	CHARLEROI		
Subventionné	HAINAUT SU	1137	Ville de Charl	Place Charles	6000	CHARLEROI	864	Ecole fondamentale de Heigne n°29	Rue Edouard	6040	CHARLEROI	01/01/1900	1569	Rue Edouard	6040	CHARLEROI		
Libre confess	HAINAUT SU	743	ASBL Ecoles p	Rue Emile Str	6040	JUMET	866	Ecole primaire libre Saint-Joseph	Rue Emile Str	6040	CHARLEROI	01/01/1900	1572	Rue Emile Str	6040	CHARLEROI		
Libre confess	HAINAUT SU	107	ASBL PO de l'	Place Mattéo	6040	JUMET	867	Ecole fondamentale libre Saint-Joseph	Place Mattéo	6040	CHARLEROI	01/01/1900	1574	Place Mattéo	6040	CHARLEROI		
Libre confess	HAINAUT SU	571	ASBL L'Ecole p	Rue Auguste	6040	JUMET	868	Ecole fondamentale libre Notre-Dame	Rue Auguste	6040	CHARLEROI	01/01/1900	1575	Rue Auguste	6040	CHARLEROI		
Libre confess	HAINAUT SU	743	ASBL Ecoles p	Rue Emile Str	6040	JUMET	869	Ecole primaire libre Notre-Dame	Rue du Chaur	6040	CHARLEROI	01/01/1900	1577	Rue du Chaur	6040	CHARLEROI		
WBE	HAINAUT SU	478	Wallonie-Brux	Boulevard Lé	1080	MOLENBEEK	5051	Ecole fondamentale annexée Jumet	Rue Bréderoc	6040	CHARLEROI	01/09/1997	1736	Rue Bréderoc	6040	CHARLEROI		
Libre confess	HAINAUT SU	926	ASBL Institut	Place Emile B	6041	GOSSELIES	5938	Institut Saint-Joseph - Cycle 8-12	Place Emile B	6041	CHARLEROI	01/09/2008	1552	Faubourg de	6041	CHARLEROI	EN	
Libre confess	HAINAUT SU	524	ASBL Ecole fo	Rue de Ransa	6041	GOSSELIES	859	Ecole primaire libre d'application Soeurs de la Providence	Rue de Ransa	6041	CHARLEROI	01/01/1900	1556	Rue de Ransa	6041	CHARLEROI		
Libre confess	HAINAUT SU	524	ASBL Ecole fo	Rue de Ransa	6041	GOSSELIES	5147	Ecole primaire libre Soeurs de la Providence	Chaussée de	6041	CHARLEROI	01/09/2001	1558	Faubourg de	6041	CHARLEROI		
WBE	HAINAUT SU	478	Wallonie-Brux	Boulevard Lé	1080	MOLENBEEK	5050	Ecole fondamentale annexée Les Marlaïres - Gosselies	Rue de la Pro	6041	CHARLEROI	01/09/1997	1724	Rue de la Pro	6041	CHARLEROI		
Subventionné	HAINAUT SU	1137	Ville de Charl	Place Charles	6000	CHARLEROI	871	Ecole fondamentale du Gros-Fayt	Rue des Chev	6042	CHARLEROI	01/01/1900	1571	Rue François	6042	CHARLEROI		
Subventionné	HAINAUT SU	1137	Ville de Charl	Place Charles	6000	CHARLEROI	870	Ecole communale de l'Ouest	Rue Alfred Ge	6042	CHARLEROI	01/01/1900	1579	Rue Alfred Ge	6042	CHARLEROI		
Subventionné	HAINAUT SU	1137	Ville de Charl	Place Charles	6000	CHARLEROI	871	Ecole fondamentale du Gros-Fayt	Rue des Chev	6042	CHARLEROI	01/01/1900	1580	Rue des Chev	6042	CHARLEROI		
Libre confess	HAINAUT SU	725	ASBL Ecole Fd	Rue Charniat	6042	LODELINSART	872	Ecole Fondamentale Libre de Lodelinsart	Rue Charniat	6042	CHARLEROI	01/01/1900	1582	Rue Charniat	6042	CHARLEROI		
Subventionné	HAINAUT SU	1137	Ville de Charl	Place Charles	6000	CHARLEROI	870	Ecole communale de l'Ouest	Rue Alfred Ge	6042	CHARLEROI	01/01/1900	1599	Chaussée de	6042	CHARLEROI		
Subventionné	HAINAUT SU	1137	Ville de Charl	Place Charles	6000	CHARLEROI	902	Ecole communale Bois	Rue de Soleil	6043	CHARLEROI	01/01/1900	1641	Rue de Soleil	6043	CHARLEROI		
Subventionné	HAINAUT SU	1137	Ville de Charl	Place Charles	6000	CHARLEROI	903	Ecole communale fondamentale du Tailleny	Rue Paul Past	6043	CHARLEROI	01/01/1900	1644	Rue Paul Past	6043	CHARLEROI		
Libre confess	HAINAUT SU	355	ASBL PO de l'	Rue Paul Past	6043	RANSART	904	Ecole fondamentale libre de Ransart	Rue Paul Past	6043	CHARLEROI	01/01/1900	1645	Rue Paul Past	6043	CHARLEROI		
Libre confess	HAINAUT SU	355	ASBL PO de l'	Rue Paul Past	6043	RANSART	904	Ecole fondamentale libre de Ransart	Rue Paul Past	6043	CHARLEROI	01/01/1900	1646	Rue Nicolai	6043	CHARLEROI		
Subventionné	HAINAUT SU	1137	Ville de Charl	Place Charles	6000	CHARLEROI	905	Complexe scolaire de la Bassée	Rue Léon Wil	6044	CHARLEROI	01/01/1900	1648	Rue Léon Wil	6044	CHARLEROI		

Subventionné	HAINAUT SU	1137	Ville de Charl	Place Charles	6000	CHARLEROI	906	Ecole fondamentale Alexandre Lepage	Rue Alexandr	6044	CHARLEROI	01/01/1900	1651	Rue Alexandr	6044	CHARLEROI			
Libre confess	HAINAUT SU	726	ASBL PO des	Avenue Jules	6031	MONCEAU-SU	907	Ecole fondamentale libre Saint-Michel	Rue de l'Abba	6044	CHARLEROI	01/01/1900	6722	Rue de l'Abba	6044	CHARLEROI			
Subventionné	HAINAUT SU	1137	Ville de Charl	Place Charles	6000	CHARLEROI	849	Ecole fondamentale Jules Destrée	Place Jules D	6060	CHARLEROI	01/01/1900	1530	Place Jules D	6060	CHARLEROI			
Subventionné	HAINAUT SU	1137	Ville de Charl	Place Charles	6000	CHARLEROI	850	Ecole communale des Haies	Rue Nazarin	6060	CHARLEROI	01/01/1900	1535	Rue Nazarin	6060	CHARLEROI			
Subventionné	HAINAUT SU	1137	Ville de Charl	Place Charles	6000	CHARLEROI	851	Ecole fondamentale du Sart Allet	Chaussée de	6060	CHARLEROI	01/01/1900	1536	Chaussée de	6060	CHARLEROI			
Subventionné	HAINAUT SU	1137	Ville de Charl	Place Charles	6000	CHARLEROI	851	Ecole fondamentale du Sart Allet	Chaussée de	6060	CHARLEROI	01/01/1900	1537	Rue Jean Jaur	6060	CHARLEROI			
Subventionné	HAINAUT SU	1137	Ville de Charl	Place Charles	6000	CHARLEROI	852	Ecole communale fondamentale Cité Germinal	Rue Circulaire	6060	CHARLEROI	01/01/1900	1538	Rue Circulaire	6060	CHARLEROI			
Subventionné	HAINAUT SU	1137	Ville de Charl	Place Charles	6000	CHARLEROI	852	Ecole communale fondamentale Cité Germinal	Rue Circulaire	6060	CHARLEROI	01/01/1900	1539	Rue Noël Sart	6060	CHARLEROI			
Libre confess	HAINAUT SU	723	ASBL Les Ecol	chaussée de	6060	GILLY	853	Ecole fondamentale libre Chantraine - Sacré-Coeur	Chaussée de	6060	CHARLEROI	01/01/1900	1540	Chaussée de	6060	CHARLEROI			
Libre confess	HAINAUT SU	723	ASBL Les Ecol	chaussée de	6060	GILLY	854	Ecole Notre Dame de Lourdes	Rue Thiot 31	6060	CHARLEROI	01/01/1900	1542	Rue Thiot 31	6060	CHARLEROI			
Libre confess	HAINAUT SU	723	ASBL Les Ecol	chaussée de	6060	GILLY	855	Institut de la Visitation	Rue Saint-Jos	6060	CHARLEROI	01/01/1900	1544	Rue Saint-Jos	6060	CHARLEROI			
Libre confess	HAINAUT SU	723	ASBL Les Ecol	chaussée de	6060	GILLY	856	Ecole fondamentale libre du Sart-Allet à Gilly	Chaussée de	6060	CHARLEROI	01/01/1900	1545	Chaussée de	6060	CHARLEROI			
Subventionné	HAINAUT SU	1137	Ville de Charl	Place Charles	6000	CHARLEROI	9236	Ecole fondamentale de la Solidarité	Rue de la Soli	6061	CHARLEROI	01/09/2002	1632	Rue de la Soli	6061	CHARLEROI			
Subventionné	HAINAUT SU	1137	Ville de Charl	Place Charles	6000	CHARLEROI	897	Ecole communale des Cités	Avenue du C	6061	CHARLEROI	01/01/1900	1634	Avenue du C	6061	CHARLEROI			
Subventionné	HAINAUT SU	1137	Ville de Charl	Place Charles	6000	CHARLEROI	898	Ecole fondamentale de la Duchère	Place Albert I	6061	CHARLEROI	01/01/1900	1635	Place Albert I	6061	CHARLEROI			
Subventionné	HAINAUT SU	1137	Ville de Charl	Place Charles	6000	CHARLEROI	899	Ecole communale de la Neuville	Rue du résolu	6061	CHARLEROI	01/01/1900	1636	Rue du résolu	6061	CHARLEROI			
Libre confess	HAINAUT SU	460	ASBL Comité	Rue Saint-Val	6061	MONTIGNIES	900	Ecole primaire libre - Institut Saint-Valentin	Rue Saint-Val	6061	CHARLEROI	01/01/1900	1638	Rue Saint-Val	6061	CHARLEROI			
Libre confess	HAINAUT SU	666	ASBL PO de l'	Rue de la Seu	6061	MONTIGNIES	901	Ecole fondamentale libre Saint-Pierre	Rue de la Seu	6061	CHARLEROI	01/01/1900	1639	Rue de la Seu	6061	CHARLEROI			
Subventionné	HAINAUT SU	1212	Administratio	Rue de March	6110	MONTIGNY-L	1082	Groupe scolaire communal Docteur Cornet	Rue Wilmet 2	6110	MONTIGNY-L	01/01/1900	2115	Rue Wilmet 2	6110	MONTIGNY-L			
Subventionné	HAINAUT SU	1212	Administratio	Rue de March	6110	MONTIGNY-L	1083	Groupe scolaire communal du Grand Chemin	Rue de Marb	6110	MONTIGNY-L	01/01/1900	2119	Rue de Marb	6110	MONTIGNY-L			
Libre confess	HAINAUT SU	445	ASBL Comité	Rue de l'Eglis	6110	MONTIGNY-L	1084	Ecole fondamentale libre Saint-Jean Berchmans	Rue de l'Eglis	6110	MONTIGNY-L	01/01/1900	2122	Rue de l'Eglis	6110	MONTIGNY-L			
Subventionné	HAINAUT SU	1212	Administratio	Rue de March	6110	MONTIGNY-L	95267	Groupe scolaire Fougères-Landelies	Rue de Cousc	6111	MONTIGNY-L	01/09/2011	2118	Rue de Cousc	6111	MONTIGNY-L			
Subventionné	HAINAUT SU	1049	Administratio	Chemin d'Oul	6120	HAM-SUR-HE	1580	Ecole communale fondamentale	Place des Hai	6120	HAM-SUR-HE	01/01/1900	3161	Place des Hai	6120	HAM-SUR-HEURE-NALINNES			
Subventionné	HAINAUT SU	1049	Administratio	Chemin d'Oul	6120	HAM-SUR-HE	1580	Ecole communale fondamentale	Place des Hai	6120	HAM-SUR-HE	01/01/1900	3162	Rue des Ecol	6120	HAM-SUR-HEURE-NALINNES			
Subventionné	HAINAUT SU	1049	Administratio	Chemin d'Oul	6120	HAM-SUR-HE	1580	Ecole communale fondamentale	Place des Hai	6120	HAM-SUR-HE	01/01/1900	3163	Rue des Cout	6120	HAM-SUR-HEURE-NALINNES			
Subventionné	HAINAUT SU	1049	Administratio	Chemin d'Oul	6120	HAM-SUR-HE	1581	Ecole fondamentale communale	Rue Willy Bro	6120	HAM-SUR-HE	01/01/1900	3164	Rue Gendeb	6120	HAM-SUR-HEURE-NALINNES			
Subventionné	HAINAUT SU	1049	Administratio	Chemin d'Oul	6120	HAM-SUR-HE	1582	Ecole communale fondamentale	Rue Abel Dub	6120	HAM-SUR-HE	01/01/1900	3165	Rue Saint-Jea	6120	HAM-SUR-HEURE-NALINNES			
Subventionné	HAINAUT SU	1049	Administratio	Chemin d'Oul	6120	HAM-SUR-HE	1581	Ecole fondamentale communale	Rue Willy Bro	6120	HAM-SUR-HE	01/01/1900	3166	Rue Willy Bro	6120	HAM-SUR-HEURE-NALINNES			
Subventionné	HAINAUT SU	1049	Administratio	Chemin d'Oul	6120	HAM-SUR-HE	1582	Ecole communale fondamentale	Rue Abel Dub	6120	HAM-SUR-HE	01/01/1900	3167	Rue Abel Dub	6120	HAM-SUR-HEURE-NALINNES			
Subventionné	HAINAUT SU	1049	Administratio	Chemin d'Oul	6120	HAM-SUR-HE	1582	Ecole communale fondamentale	Rue Abel Dub	6120	HAM-SUR-HE	01/01/1900	3169	Rue de Jamio	6120	HAM-SUR-HEURE-NALINNES			
Libre confess	HAINAUT SU	597	ASBL Ecole lib	Rue de l'Eglis	6120	HAM-SUR-HE	1583	Ecole fondamentale libre Saint-Louis	Rue de l'Eglis	6120	HAM-SUR-HE	01/01/1900	3170	Rue de l'Eglis	6120	HAM-SUR-HEURE-NALINNES			
Subventionné	HAINAUT SU	1040	Administratio	Rue du Châte	6140	FONTAINE-L'	1066	Ecole fond Cité des Oiseaux - Léo Collard	Cité des Oise	6140	FONTAINE-L'	01/01/1900	2027	Rue de l'Ense	6140	FONTAINE-L'EVEQUE			
Libre confess	HAINAUT SU	396	ASBL Ecoles n	Rue de l'Ense	6140	FONTAINE-L'	1054	Ecole fondamentale libre Saint-Christophe	Boulevard Sa	6140	FONTAINE-L'	01/01/1900	2028	Boulevard Sa	6140	FONTAINE-L'EVEQUE			
Libre confess	HAINAUT SU	396	ASBL Ecoles n	Rue de l'Ense	6140	FONTAINE-L'	1055	Ecole Saint-François	Rue de l'Ense	6140	FONTAINE-L'	01/01/1900	2030	Rue de l'Ense	6140	FONTAINE-L'EVEQUE			
Libre confess	HAINAUT SU	396	ASBL Ecoles n	Rue de l'Ense	6140	FONTAINE-L'	1055	Ecole Saint-François	Rue de l'Ense	6140	FONTAINE-L'	01/01/1900	2031	Rue de Beau	6140	FONTAINE-L'EVEQUE			
Libre confess	HAINAUT SU	396	ASBL Ecoles n	Rue de l'Ense	6140	FONTAINE-L'	1054	Ecole fondamentale libre Saint-Christophe	Boulevard Sa	6140	FONTAINE-L'	01/01/1900	2034	Rue Justin Lo	6141	FONTAINE-L'EVEQUE			
Subventionné	HAINAUT SU	1040	Administratio	Rue du Châte	6140	FONTAINE-L'	1066	Ecole fond Cité des Oiseaux - Léo Collard	Cité des Oise	6140	FONTAINE-L'	01/01/1900	2075	Cité des Oise	6140	FONTAINE-L'EVEQUE			
Subventionné	HAINAUT SU	1040	Administratio	Rue du Châte	6140	FONTAINE-L'	1052	Ecole com fond des 3 Bonniers	Rue des Trois	6141	FONTAINE-L'	01/01/1900	2024	Rue des Trois	6141	FONTAINE-L'EVEQUE			
Subventionné	HAINAUT SU	1040	Administratio	Rue du Châte	6140	FONTAINE-L'	1052	Ecole com fond des 3 Bonniers	Rue des Trois	6141	FONTAINE-L'	01/01/1900	2026	Boulevard d	6140	FONTAINE-L'EVEQUE			
Subventionné	HAINAUT SU	1040	Administratio	Rue du Châte	6140	FONTAINE-L'	3221	Ecole communale de la Rue Chaussée	Rue Chaussée	6141	FONTAINE-L'	01/09/1996	6412	Rue Chaussée	6141	FONTAINE-L'EVEQUE			
Subventionné	HAINAUT SU	1040	Administratio	Rue du Châte	6140	FONTAINE-L'	1051	Ecole fondamentale communale de la Rue Bertaux	Rue Bertaux	6142	FONTAINE-L'	01/01/1900	2023	Rue Bertaux	6142	FONTAINE-L'EVEQUE			
Subventionné	HAINAUT SU	1101	Administratio	Place Albert I	6150	ANDERLUES	1483	Ecole communale de Bruyères-Lalue	Rue des Cent	6150	ANDERLUES	01/01/1900	2987	Rue de Nivel	6150	ANDERLUES			
Subventionné	HAINAUT SU	1101	Administratio	Place Albert I	6150	ANDERLUES	1482	Ecole fondamentale communale du Centre	Rue Maurice	6150	ANDERLUES	01/01/1900	2988	Rue Maurice	6150	ANDERLUES			
Subventionné	HAINAUT SU	1101	Administratio	Place Albert I	6150	ANDERLUES	1483	Ecole communale de Bruyères-Lalue	Rue des Cent	6150	ANDERLUES	01/01/1900	2989	Rue des Cent	6150	ANDERLUES			
Libre confess	HAINAUT SU	499	ASBL école ca	Chaussée de	6150	ANDERLUES	1484	Ecole fondamentale libre Saint-Médard	Chaussée de	6150	ANDERLUES	01/01/1900	2991	Chaussée de	6150	ANDERLUES			
Libre confess	HAINAUT SU	465	ASBL Cté scol	Rue de la Stat	6150	ANDERLUES	1485	Ecole fondamentale libre Sainte-Thérèse des Bruyères	Rue de la Stat	6150	ANDERLUES	01/01/1900	2995	Rue de la Stat	6150	ANDERLUES			
Libre confess	HAINAUT SU	578	ASBL Ecole lib	Rue Baudy 4	6020	DAMPREMY	95621	Ecole Saint-Lambert et Saint-Luc	Rue de Forri	6180	COURCELLES	01/09/2019	1527	Rue du 28 Ju	6180	COURCELLES			
Libre confess	HAINAUT SU	578	ASBL Ecole lib	Rue Baudy 4	6020	DAMPREMY	95621	Ecole Saint-Lambert et Saint-Luc	Rue de Forri	6180	COURCELLES	01/09/2019	1528	Rue de Forri	6180	COURCELLES			
Subventionné	HAINAUT SU	1032	Administratio	Rue Jean Jaur	6180	COURCELLES	1014	Ecole fondamentale communale de la Motte	Rue de la Gla	6180	COURCELLES	01/01/1900	1927	Rue de la Gla	6180	COURCELLES			
Subventionné	HAINAUT SU	1032	Administratio	Rue Jean Jaur	6180	COURCELLES	1015	Ecole communale fondamentale Petit-Courcelles	Place Bougar	6180	COURCELLES	01/01/1900	1930	Place Bougar	6180	COURCELLES			
Subventionné	HAINAUT SU	1032	Administratio	Rue Jean Jaur	6180	COURCELLES	1016	Ecole communale fondamentale Trieu des Agneaux	Trieu des Agr	6180	COURCELLES	01/01/1900	1931	Trieu des Agr	6180	COURCELLES			
Subventionné	HAINAUT SU	1032	Administratio	Rue Jean Jaur	6180	COURCELLES	1025	Ecole fondamentale du Trieu	Pl Franklin D	6180	COURCELLES	01/01/1900	1932	Pl Franklin D	6180	COURCELLES			
Subventionné	HAINAUT SU	1032	Administratio	Rue Jean Jaur	6180	COURCELLES	1018	Ecole fondamentale communale Sart-Lez-Moulin	Rue des Graff	6180	COURCELLES	01/01/1900	1934	Rue des Graff	6180	COURCELLES			
Libre confess	HAINAUT SU	623	ASBL Ecole Sa	Rue du Génér	6180	COURCELLES	1019	Ecole Saint François d'Assise	Rue du Génér	6180	COURCELLES	01/01/1900	1936	Rue du Génér	6180	COURCELLES			
Subventionné	HAINAUT SU	1032	Administratio	Rue Jean Jaur	6180	COURCELLES	1018	Ecole fondamentale communale Sart-Lez-Moulin	Rue des Graff	6180	COURCELLES	01/01/1900	1950	Rue Albert D	6182	COURCELLES			
Subventionné	HAINAUT SU	1032	Administratio	Rue Jean Jaur	6180	COURCELLES	1025	Ecole fondamentale du Trieu	Pl Franklin D	6180	COURCELLES	01/01/1900	1951	Rue de l'Yser	6183	COURCELLES			
Subventionné	HAINAUT SU	1032	Administratio	Rue Jean Jaur	6180	COURCELLES	1026	Ecole communale fondamentale Fléchère	Rue des Com	6181	COURCELLES	01/01/1900	1926	Rue du Moull	6181	COURCELLES			
Subventionné	HAINAUT SU	1032	Administratio	Rue Jean Jaur	6180	COURCELLES	1026	Ecole communale fondamentale Fléchère	Rue des Com	6181	COURCELLES	01/01/1900	1952	Rue des Com	6181	COURCELLES			
Libre confess	HAINAUT SU	395	ASBL Comité	Rue du Seign	6183	TRAZEGNIES	1012	Ecole fondamentale libre	Rue du Seign	6183	COURCELLES	01/01/1900	1925	Rue du Seign	6183	COURCELLES			
WBE	HAINAUT SU	478	Wallonie-Bru	Boulevard Lé	1080	MOLENBEEK	4813	Ecole fondamentale autonome de Trazegnies	Rue des Clou	6183	COURCELLES	01/09/1997	1938	Rue des Chat	6183	COURCELLES			
Subventionné	HAINAUT SU	1261	Administratio	Rue Gendeb	6200	CHATELINEAU	989	Groupe scolaire des Hayettes-Solvay	Rue Sainte-Ar	6200	CHATELET	01/01/1900	1870	Rue Sainte-Ar	6200	CHATELET			
Subventionné	HAINAUT SU	1261	Administratio	Rue Gendeb	6200	CHATELINEAU	990	Groupe scolaire Grand Chêne	Rue de la Plai	6200	CHATELET	01/01/1900	1872	Rue de la Plai	6200	CHATELET			

Subventionnée	HAINAUT SU	1261	Administrati	Rue Gendebie	6200	CHATELINEAU	993	Groupe scolaire Boubier	Rue des Ecole	6200	CHATELET	01/01/1900	1873	Rue des Caya	6200	CHATELET		
Libre confesse	HAINAUT SU	133	ASBL Assoc in	Rue Adolphe	6200	CHATELINEAU	991	Ecole fondamentale libre Saint-Barthélemy	Rue Adolphe	6200	CHATELET	01/01/1900	1875	Rue Adolphe	6200	CHATELET		
Libre confesse	HAINAUT SU	133	ASBL Assoc in	Rue Adolphe	6200	CHATELINEAU	992	Ecole fondamentale libre Sainte-Marie	Rue Lloyd Ge	6200	CHATELET	01/01/1900	1877	Rue Lloyd Ge	6200	CHATELET		
Subventionnée	HAINAUT SU	1261	Administrati	Rue Gendebie	6200	CHATELINEAU	993	Groupe scolaire Boubier	Rue des Ecole	6200	CHATELET	01/01/1900	1878	Rue des Ecole	6200	CHATELET		
Libre confesse	HAINAUT SU	542	ASBL Ecole Fd	Rue Neuve 26	6200	CHATELET	995	Ecole fondamentale libre Sainte-Marie	Rue Neuve 26	6200	CHATELET	01/01/1900	1883	Rue Neuve 26	6200	CHATELET		
Libre confesse	HAINAUT SU	533	ASBL Ecole fo	Rue de Fleuru	6200	CHATELET	996	Ecole fondamentale libre Sainte-Thérèse	Rue de Fleuru	6200	CHATELET	01/01/1900	1884	Rue de Fleuru	6200	CHATELET		
Subventionnée	HAINAUT SU	1261	Administrati	Rue Gendebie	6200	CHATELINEAU	989	Groupe scolaire des Hayettes-Solvay	Rue Sainte-Ar	6200	CHATELET	01/01/1900	1887	Rue Ernest S6	6200	CHATELET		
Subventionnée	HAINAUT SU	1261	Administrati	Rue Gendebie	6200	CHATELINEAU	990	Groupe scolaire Grand Chêne	Rue de la Plai	6200	CHATELET	01/01/1900	1891	Rue des Trieu	6200	CHATELET		
WBE	HAINAUT SU	478	Wallonie-Br	Boulevard Lé	1080	MOLENBEEK	5053	Ecole primaire annexée Pierre Paulus - Châtelet	Rue des Gaux	6200	CHATELET	01/09/1997	1894	Rue des Gaux	6200	CHATELET		
WBE	HAINAUT SU	478	Wallonie-Br	Boulevard Lé	1080	MOLENBEEK	5054	Ecole fondamentale annexée René Magritte - Châtelet	Rue de la Sta	6200	CHATELET	01/09/1997	1896	Rue de la Sta	6200	CHATELET		
Subventionnée	HAINAUT SU	1261	Administrati	Rue Gendebie	6200	CHATELINEAU	1010	Groupe scolaire Destrée	Place Jules D	6200	CHATELET	01/01/1900	1921	Place Jules D	6200	CHATELET		
Libre confesse	HAINAUT SU	61	ASBL Ecole fo	Place Jean Gu	6200	CHATELET	95450	Ecole fondamentale - Institut Saint-Joseph 2 Châtelet	Place du Baq	6200	CHATELET	01/09/2015	1923	Rue Jouay 94	6240	FARCIENNES		
Libre confesse	HAINAUT SU	61	ASBL Ecole fo	Place Jean Gu	6200	CHATELET	95450	Ecole fondamentale - Institut Saint-Joseph 2 Châtelet	Place du Baq	6200	CHATELET	01/09/2015	10378	Place du Baq	6200	CHATELET		
Libre non cor	HAINAUT SU	1665	ASBL ALTERE	Rue du corbe	6200	CHATELINEAU	95614	Ecole Waldorf-Steiner de Charleroi	Rue du Corbe	6200	CHATELET	01/09/2019	10635	Rue du corbe	6200	CHATELET		
WBE	HAINAUT SU	478	Wallonie-Br	Boulevard Lé	1080	MOLENBEEK	1104	Ecole fondamentale autonome Les Bons Villers	Rue Zéphirin	6210	LES BONS VIL	01/01/1900	2168	Rue Zéphirin	6210	LES BONS VIL	NL	
Subventionnée	HAINAUT SU	1125	Administrati	Place de Fras	6210	FRANES-LEZ	5987	Ecole Arthur Grumiaux	Rue de l'Esca	6210	LES BONS VIL	30/09/2008	2172	Rue de l'Esca	6210	LES BONS VIL		
Libre confesse	HAINAUT SU	802	ASBL La Frat	Rue de l'Eglis	6210	REVES	3168	Ecole primaire libre Sainte-Marie	Rue de l'Eglis	6210	LES BONS VIL	01/01/1900	2174	Rue de l'Eglis	6210	LES BONS VIL		
Subventionnée	HAINAUT SU	1125	Administrati	Place de Fras	6210	FRANES-LEZ	1105	Ecole Jacques Brel	Rue Alphonse	6211	LES BONS VIL	01/01/1900	2170	Rue de Gosse	6210	LES BONS VIL		
Subventionnée	HAINAUT SU	1125	Administrati	Place de Fras	6210	FRANES-LEZ	1105	Ecole Jacques Brel	Rue Alphonse	6211	LES BONS VIL	01/01/1900	2171	Rue Alphonse	6211	LES BONS VIL		
Subventionnée	HAINAUT SU	1050	Administrati	Chemin de M	6220	FLEURUS	1039	Ecole communale fondamentale Groupe III	Rue Arthur B	6220	FLEURUS	01/01/1900	1979	Rue Arthur B	6220	FLEURUS		
Subventionnée	HAINAUT SU	1050	Administrati	Chemin de M	6220	FLEURUS	1038	Ecole fondamentale communale Groupe II	Rue d'Orchie	6220	FLEURUS	01/01/1900	1980	Rue de Tamir	6224	FLEURUS		
Subventionnée	HAINAUT SU	1050	Administrati	Chemin de M	6220	FLEURUS	1038	Ecole fondamentale communale Groupe II	Rue d'Orchie	6220	FLEURUS	01/01/1900	1981	Rue d'Orchie	6220	FLEURUS		
Subventionnée	HAINAUT SU	1050	Administrati	Chemin de M	6220	FLEURUS	1038	Ecole fondamentale communale Groupe II	Rue d'Orchie	6220	FLEURUS	01/01/1900	1983	Rue Paul Past	6224	FLEURUS		
Subventionnée	HAINAUT SU	1050	Administrati	Chemin de M	6220	FLEURUS	1037	Ecole communale fondamentale Groupe I	Rue du Roi-Ch	6220	FLEURUS	01/01/1900	1986	Rue des Ecole	6223	FLEURUS		
Subventionnée	HAINAUT SU	1050	Administrati	Chemin de M	6220	FLEURUS	1039	Ecole communale fondamentale Groupe III	Rue Arthur B	6220	FLEURUS	01/01/1900	1987	Chaussée de	6220	FLEURUS		
Subventionnée	HAINAUT SU	1050	Administrati	Chemin de M	6220	FLEURUS	1039	Ecole communale fondamentale Groupe III	Rue Arthur B	6220	FLEURUS	01/01/1900	1988	Rue du Mutu	6220	FLEURUS		
Subventionnée	HAINAUT SU	1050	Administrati	Chemin de M	6220	FLEURUS	1037	Ecole communale fondamentale Groupe I	Rue du Roi-Ch	6220	FLEURUS	01/01/1900	1989	Rue du Roi-Ch	6220	FLEURUS		
Libre confesse	HAINAUT SU	52	ASBL Ecole fo	Chemin de M	6220	FLEURUS	1042	Ecole fondamentale libre Notre-Dame	Chemin de M	6220	FLEURUS	01/01/1900	1994	Chemin de M	6220	FLEURUS		
Libre confesse	HAINAUT SU	77	ASBL Ecole Sa	Rue Henri Da	6220	LAMBUSART	1044	Ecole fondamentale libre Saint-Laurent	Rue Henri Da	6220	FLEURUS	01/01/1900	1999	Rue Henri Da	6220	FLEURUS		
WBE	HAINAUT SU	478	Wallonie-Br	Boulevard Lé	1080	MOLENBEEK	5055	Ecole fondamentale annexée Jourdan - Fleurus	Sentier du Ly	6220	FLEURUS	01/09/1997	2000	Sentier du Ly	6220	FLEURUS		
Libre confesse	HAINAUT SU	438	ASBL Comité	Rue Saint-Bar	6220	HEPPIGNIES	1040	Ecole fondamentale libre Saint-Barthélemy	Rue Saint-Bar	6220	FLEURUS	01/01/1900	6650	Rue Saint-Bar	6220	FLEURUS		
Libre confesse	HAINAUT SU	431	ASBL Comité	Rue de la Clo	6224	WANFERCEE	1043	Ecole fondamentale libre Saint-Pierre	Rue de la Clo	6224	FLEURUS	01/01/1900	1996	Rue de la Clo	6224	FLEURUS		
Libre confesse	HAINAUT SU	431	ASBL Comité	Rue de la Clo	6224	WANFERCEE	1043	Ecole fondamentale libre Saint-Pierre	Rue de la Clo	6224	FLEURUS	01/01/1900	1998	Rue de la Cen	6224	FLEURUS		
Subventionnée	HAINAUT SU	1115	Administrati	Place Commu	6230	PONT-A-CELL	1087	Ecole communale fondamentale Ecole vivante	Rue du Villag	6230	PONT-A-CELL	01/01/1900	2130	Rue du Villag	6230	PONT-A-CELLES		
Subventionnée	HAINAUT SU	1115	Administrati	Place Commu	6230	PONT-A-CELL	1087	Ecole communale fondamentale Ecole vivante	Rue du Villag	6230	PONT-A-CELL	01/01/1900	2131	Rue Raymond	6230	PONT-A-CELLES		
Subventionnée	HAINAUT SU	1115	Administrati	Place Commu	6230	PONT-A-CELL	1089	Ecole communale de Viesville	Place des Rés	6230	PONT-A-CELL	01/01/1900	2138	Place Nachez	6230	PONT-A-CELLES		
Subventionnée	HAINAUT SU	1115	Administrati	Place Commu	6230	PONT-A-CELL	1089	Ecole communale de Viesville	Place des Rés	6230	PONT-A-CELL	01/01/1900	2140	Place des Rés	6230	PONT-A-CELLES		
Subventionnée	HAINAUT SU	1115	Administrati	Place Commu	6230	PONT-A-CELL	1090	Ecole communale du Centre	Rue Célestin	6230	PONT-A-CELL	01/01/1900	2142	Rue Célestin	6230	PONT-A-CELLES		
Libre confesse	HAINAUT SU	403	ASBL Cté scol	Rue de l'Eglis	6230	PONT-A-CELL	1091	Ecole fondamentale libre Notre-Dame de Celle	Rue de l'Eglis	6230	PONT-A-CELL	01/01/1900	2144	Rue de l'Eglis	6230	PONT-A-CELLES		
Libre confesse	HAINAUT SU	589	ASBL Ecole Li	Rue du Villag	6230	OBAIX	1092	Ecole fondamentale libre Saint-François	Rue du Villag	6230	PONT-A-CELL	01/01/1900	2145	Rue du Villag	6230	PONT-A-CELLES		
WBE	HAINAUT SU	478	Wallonie-Br	Boulevard Lé	1080	MOLENBEEK	5056	Ecole primaire annexée Pont-à-Celles	Rue de l'Eglis	6230	PONT-A-CELL	01/09/1997	2146	Rue de l'Eglis	6230	PONT-A-CELLES		
Subventionnée	HAINAUT SU	1115	Administrati	Place Commu	6230	PONT-A-CELL	1088	Ecole communale de Luttre	Rue Georges	6238	PONT-A-CELL	01/01/1900	2133	Rue de Petit-	6230	PONT-A-CELLES		
Subventionnée	HAINAUT SU	1115	Administrati	Place Commu	6230	PONT-A-CELL	1088	Ecole communale de Luttre	Rue Georges	6238	PONT-A-CELL	01/01/1900	2135	Rue Georges	6238	PONT-A-CELLES		
Subventionnée	HAINAUT SU	1266	Administrati	Rue de la Libe	6240	FARCIENNES	1027	Ecole communale La Marelle	Rue Clément	6240	FARCIENNES	01/01/1900	1953	Rue Clément	6240	FARCIENNES		
Subventionnée	HAINAUT SU	1266	Administrati	Rue de la Libe	6240	FARCIENNES	1028	Ecole communale Waloupi	Rue des Caya	6240	FARCIENNES	01/01/1900	1955	Rue des Caya	6240	FARCIENNES		
Subventionnée	HAINAUT SU	1266	Administrati	Rue de la Libe	6240	FARCIENNES	1028	Ecole communale Waloupi	Rue des Caya	6240	FARCIENNES	01/01/1900	1957	Rue Fernand	6240	FARCIENNES		
Subventionnée	HAINAUT SU	1266	Administrati	Rue de la Libe	6240	FARCIENNES	1028	Ecole communale Waloupi	Rue des Caya	6240	FARCIENNES	01/01/1900	1958	Rue des Ecole	6240	FARCIENNES		
Libre confesse	HAINAUT SU	250	ASBL Comité	Amion 14	6240	FARCIENNES	1031	Ecole fondamentale libre	Rue Amion 14	6240	FARCIENNES	01/01/1900	1959	Rue de la Sta	6240	FARCIENNES		
Libre confesse	HAINAUT SU	250	ASBL Comité	Amion 14	6240	FARCIENNES	1031	Ecole fondamentale libre	Rue Amion 14	6240	FARCIENNES	01/01/1900	1963	Rue du Louât	6240	FARCIENNES		
Subventionnée	HAINAUT SU	1277	Administrati	Rue Président	6250	ROSELIES	1100	Ecole fondamentale communale - Groupe B	Place Commu	6250	AISEAU-PRES	01/01/1900	2158	Place Commu	6250	AISEAU-PRES	EN	
Subventionnée	HAINAUT SU	1277	Administrati	Rue Président	6250	ROSELIES	1100	Ecole fondamentale communale - Groupe B	Place Commu	6250	AISEAU-PRES	01/01/1900	2159	Rue des Ecole	6250	AISEAU-PRESLES		
Subventionnée	HAINAUT SU	1277	Administrati	Rue Président	6250	ROSELIES	1101	Ecole fondamentale communale - Groupe A	Rue Jules Des	6250	AISEAU-PRES	01/01/1900	2160	Quartier du R	6250	AISEAU-PRESLES		
Subventionnée	HAINAUT SU	1277	Administrati	Rue Président	6250	ROSELIES	1101	Ecole fondamentale communale - Groupe A	Rue Jules Des	6250	AISEAU-PRES	01/01/1900	2161	Rue Jules Des	6250	AISEAU-PRESLES		
Libre confesse	HAINAUT SU	700	ASBL Ecole Sa	Rue Prés Burr	6250	AISEAU-PRES	1102	Ecole fondamentale libre Saint-Joseph	Rue Prés Burr	6250	AISEAU-PRES	01/01/1900	2163	Rue Prés Burr	6250	AISEAU-PRESLES		
Subventionnée	HAINAUT SU	1277	Administrati	Rue Président	6250	ROSELIES	1103	Ecole fondamentale communale - Groupe C	Rue du Centr	6250	AISEAU-PRES	01/01/1900	2165	Rue du Centr	6250	AISEAU-PRESLES		
Subventionnée	HAINAUT SU	1034	Administrati	Avenue Reine	6280	GERPINNES	95134	Ecole communale les Cariot's	Place de Gou	6280	GERPINNES	01/09/2010	2077	Place d'Hymik	6280	GERPINNES		
Subventionnée	HAINAUT SU	1034	Administrati	Avenue Reine	6280	GERPINNES	95134	Ecole communale les Cariot's	Place de Gou	6280	GERPINNES	01/09/2010	2078	Place de Gou	6280	GERPINNES		
Subventionnée	HAINAUT SU	1034	Administrati	Avenue Reine	6280	GERPINNES	4811	Ecole communale fondamentale Octave Pirmez	Rue de Villers	6280	GERPINNES	01/09/1997	2079	Rue de Villers	6280	GERPINNES		
Subventionnée	HAINAUT SU	1034	Administrati	Avenue Reine	6280	GERPINNES	1067	Ecole fondamentale communale Henri Deglume	Rue André Pa	6280	GERPINNES	01/01/1900	2081	Rue André Pa	6280	GERPINNES		
WBE	HAINAUT SU	478	Wallonie-Br	Boulevard Lé	1080	MOLENBEEK	1068	Ecole fondamentale autonome de Gerpinnes	Rue de Bertra	6280	GERPINNES	01/01/1900	2082	Rue de Bertra	6280	GERPINNES		
Libre confesse	HAINAUT SU	51	ASBL Commu	Avenue Astric	6280	GERPINNES	1069	Ecole fondamentale libre Collège Saint-Augustin	Avenue Astric	6280	GERPINNES	01/01/1900	2083	Avenue Astric	6280	GERPINNES		
Libre confesse	HAINAUT SU	898	ASBL Institut	Chaussée de	6280	GERPINNES	1070	Institut Notre-Dame de Loverval - Section primaire	Allée Saint-H	6280	GERPINNES	01/01/1900	2085	Allée Saint-H	6280	GERPINNES		

Libre confes	HAINAUT SU	527	ASBL Ecole fo	Rue des Ecole	6280	ACOZ	1071	Ecole fondamentale libre Notre-Dame de La Providen	Rue des Ecole	6280	GERPINNES	01/01/1900	2086	Rue des Ecole	6280	GERPINNES				
Subventionne	HAINAUT SU	1102	Administratio	Place Albert I	6440	FROIDCHAPEL	1543	Ecole communale du Crochet	Rue des Arziè	6440	FROIDCHAPEL	01/01/1900	3103	Rue des Arziè	6440	FROIDCHAPEL				
Subventionne	HAINAUT SU	1102	Administratio	Place Albert I	6440	FROIDCHAPEL	1544	Ecole fondamentale communale	Chaussée de	6440	FROIDCHAPEL	01/01/1900	3104	Chaussée de	6440	FROIDCHAPEL				
Subventionne	HAINAUT SU	1102	Administratio	Place Albert I	6440	FROIDCHAPEL	1543	Ecole communale du Crochet	Rue des Arziè	6440	FROIDCHAPEL	01/01/1900	3105	Rue du Bosqu	6440	FROIDCHAPEL				
Libre confes	HAINAUT SU	461	ASBL Cté scol	Rue de la Sta	6440	FROIDCHAPEL	1547	Ecole fondamentale libre Sainte-Aldegonde	Rue de la Sta	6440	FROIDCHAPEL	01/01/1900	3107	Rue de la Sta	6440	FROIDCHAPEL				
Subventionne	HAINAUT SU	1063	Administratio	Grand'Place	6460	CHIMAY	1521	Groupe scolaire communal Jehan Froissart	Rue de l'Athè	6460	CHIMAY	01/01/1900	3059	Rue de l'Athè	6460	CHIMAY				
Subventionne	HAINAUT SU	1063	Administratio	Grand'Place	6460	CHIMAY	1521	Groupe scolaire communal Jehan Froissart	Rue de l'Athè	6460	CHIMAY	01/01/1900	3063	Rue de Franç	6460	CHIMAY				
Subventionne	HAINAUT SU	1063	Administratio	Grand'Place	6460	CHIMAY	1521	Groupe scolaire communal Jehan Froissart	Rue de l'Athè	6460	CHIMAY	01/01/1900	3065	Place de Forg	6464	CHIMAY				
Libre confes	HAINAUT SU	159	ASBL Centre d	Rue de Virelè	6460	CHIMAY	1524	Ecole primaire et maternelle Saints Pierre et Paul	Place Mont-J	6460	CHIMAY	01/01/1900	3070	Place Mont-J	6460	CHIMAY				
WBE	HAINAUT SU	478	Wallonie-Br	Boulevard Lé	1080	MOLENBEEK	5059	Ecole fondamentale annexée Chimay	Avenue des S	6460	CHIMAY	01/09/1997	7223	Avenue des S	6460	CHIMAY				
Subventionne	HAINAUT SU	1063	Administratio	Grand'Place	6460	CHIMAY	1522	Groupe scolaire communal Arthur Masson	Rue des Juifs	6464	CHIMAY	01/01/1900	3061	Rue du Villag	6460	CHIMAY				
Subventionne	HAINAUT SU	1063	Administratio	Grand'Place	6460	CHIMAY	1515	Ecole fondamentale communale Groupe scolaire Char	Rue de Rocro	6464	CHIMAY	01/01/1900	3064	Rue du Centr	6464	CHIMAY				
Subventionne	HAINAUT SU	1063	Administratio	Grand'Place	6460	CHIMAY	1515	Ecole fondamentale communale Groupe scolaire Char	Rue de Rocro	6464	CHIMAY	01/01/1900	3066	Courtill au Ma	6463	CHIMAY				
Subventionne	HAINAUT SU	1063	Administratio	Grand'Place	6460	CHIMAY	1522	Groupe scolaire communal Arthur Masson	Rue des Juifs	6464	CHIMAY	01/01/1900	3067	Place de Rièz	6464	CHIMAY				
Subventionne	HAINAUT SU	1063	Administratio	Grand'Place	6460	CHIMAY	1522	Groupe scolaire communal Arthur Masson	Rue des Juifs	6464	CHIMAY	01/01/1900	3068	Rue des Juifs	6464	CHIMAY				
Subventionne	HAINAUT SU	1063	Administratio	Grand'Place	6460	CHIMAY	1515	Ecole fondamentale communale Groupe scolaire Char	Rue de Rocro	6464	CHIMAY	01/01/1900	3069	Place de Bailè	6464	CHIMAY				
Subventionne	HAINAUT SU	1063	Administratio	Grand'Place	6460	CHIMAY	1522	Groupe scolaire communal Arthur Masson	Rue des Juifs	6464	CHIMAY	01/01/1900	6286	Rue Principal	6460	CHIMAY				
Subventionne	HAINAUT SU	1063	Administratio	Grand'Place	6460	CHIMAY	1515	Ecole fondamentale communale Groupe scolaire Char	Rue de Rocro	6464	CHIMAY	01/01/1900	6322	Place de Virel	6461	CHIMAY				
Subventionne	HAINAUT SU	1076	Commune de	Grand'Place	6470	SIVRY	1601	Ecole communale fondamentale	Rue de Sivry	6470	SIVRY-RANCE	01/01/1900	3196	Rue de Sivry	6470	SIVRY-RANCE				
Subventionne	HAINAUT SU	1076	Commune de	Grand'Place	6470	SIVRY	1602	Ecole communale fondamentale	Grand'Place	6470	SIVRY-RANCE	01/01/1900	3197	Grand'Place	6470	SIVRY-RANCE				
Subventionne	HAINAUT SU	1076	Commune de	Grand'Place	6470	SIVRY	95079	Ecole communale fondamentale de Rance et de Sautin	Rue Carrière	6470	SIVRY-RANCE	30/09/2009	3198	Rue Carrière	6470	SIVRY-RANCE				
Libre confes	HAINAUT SU	580	ASBL Ecole lib	Rue de l'Escli	6470	SIVRY	1604	Ecole fondamentale libre Saint-Louis	Rue de l'Escli	6470	SIVRY-RANCE	01/01/1900	3200	Rue de l'Escli	6470	SIVRY-RANCE				
Libre confes	HAINAUT SU	249	ASBL Comité	Rue du Chauf	6470	RANCE	1605	Ecole fondamentale libre Saint-Joseph	Rue du Chauf	6470	SIVRY-RANCE	01/01/1900	3201	Rue du Chauf	6470	SIVRY-RANCE				
Subventionne	HAINAUT SU	1073	Administratio	Grand Place	6500	BEAUMONT	1488	Ecole communale de Barbençon - Renlies	Rue du Pavé	6500	BEAUMONT	01/01/1900	2998	Rue du Pavé	6500	BEAUMONT				
Subventionne	HAINAUT SU	1073	Administratio	Grand Place	6500	BEAUMONT	1488	Ecole communale de Barbençon - Renlies	Rue du Pavé	6500	BEAUMONT	01/01/1900	2999	Rue Tilly 14	6500	BEAUMONT				
Subventionne	HAINAUT SU	1073	Administratio	Grand Place	6500	BEAUMONT	1489	Ecole fondamentale communale	Rue Plagne 4	6500	BEAUMONT	01/01/1900	3000	Rue Plagne 4	6500	BEAUMONT				
Subventionne	HAINAUT SU	1073	Administratio	Grand Place	6500	BEAUMONT	1490	Ecole fondamentale communale	Rue du Tomb	6500	BEAUMONT	01/01/1900	3001	Rue du Tomb	6500	BEAUMONT				
Libre confes	HAINAUT SU	283	ASBL Comité	Rue Basse 2	6500	BEAUMONT	1492	Ecole fondamentale libre Saint-Servais	Rue Basse 2	6500	BEAUMONT	01/01/1900	3003	Rue Basse 2	6500	BEAUMONT				
WBE	HAINAUT SU	478	Wallonie-Br	Boulevard Lé	1080	MOLENBEEK	5057	Ecole fondamentale annexée Beaumont	Chaussée de	6500	BEAUMONT	01/09/1997	3004	Chaussée de	6500	BEAUMONT			EN	
Subventionne	HAINAUT SU	1073	Administratio	Grand Place	6500	BEAUMONT	1491	Ecole fondamentale communale	Chaussée de	6511	BEAUMONT	01/01/1900	3002	Chaussée de	6511	BEAUMONT				
Subventionne	HAINAUT SU	1087	Administratio	Grand'Rue 36	6530	THUIN	1574	Ecole fondamentale communale de Leers et Fosteau	Rue Alphonse	6530	THUIN	01/01/1900	3136	Rue de Fores	6531	THUIN				
Libre confes	HAINAUT SU	903	ASBL L'Ecol	Place Albert I	6530	THUIN	1568	Ecole fondamentale libre - Institut du Sacré-Coeur	Place Albert I	6530	THUIN	01/01/1900	3138	Place Albert I	6530	THUIN				
WBE	HAINAUT SU	478	Wallonie-Br	Boulevard Lé	1080	MOLENBEEK	5060	Ecole fondamentale annexée Thuin	Grand'Rue 52	6530	THUIN	01/09/1997	3139	Grand'Rue 52	6530	THUIN				
Subventionne	HAINAUT SU	1087	Administratio	Grand'Rue 36	6530	THUIN	1574	Ecole fondamentale communale de Leers et Fosteau	Rue Alphonse	6530	THUIN	01/01/1900	3149	Rue Alphonse	6530	THUIN				
Subventionne	HAINAUT SU	1087	Administratio	Grand'Rue 36	6530	THUIN	1567	Ecole fondamentale communale de Thuin	Rue Grignard	6533	THUIN	01/01/1900	3137	Rue Crombol	6530	THUIN				
Subventionne	HAINAUT SU	1087	Administratio	Grand'Rue 36	6530	THUIN	1567	Ecole fondamentale communale de Thuin	Rue Grignard	6533	THUIN	01/01/1900	10148	Rue Grignard	6533	THUIN				
Subventionne	HAINAUT SU	1087	Administratio	Grand'Rue 36	6530	THUIN	1566	Ecole fondamentale communale	Rue de Març	6534	THUIN	01/01/1900	3133	PI Combattan	6534	THUIN				
Subventionne	HAINAUT SU	1087	Administratio	Grand'Rue 36	6530	THUIN	1566	Ecole fondamentale communale	Rue de Març	6534	THUIN	01/01/1900	3134	Rue de Març	6534	THUIN				
Subventionne	HAINAUT SU	1087	Administratio	Grand'Rue 36	6530	THUIN	1565	Ecole fondamentale communale	Rue de la Cou	6536	THUIN	01/01/1900	3130	Rue de la Cou	6536	THUIN				
Subventionne	HAINAUT SU	1087	Administratio	Grand'Rue 36	6530	THUIN	1565	Ecole fondamentale communale	Rue de la Cou	6536	THUIN	01/01/1900	3132	Place de Ragr	6532	THUIN				
Subventionne	HAINAUT SU	1252	Administratio	Rue du Pont	6540	LOBBES	1548	Ecole com fond de Mont-Sars	Rue du Villag	6540	LOBBES	01/01/1900	3108	Rue du Villag	6540	LOBBES				
Subventionne	HAINAUT SU	1252	Administratio	Rue du Pont	6540	LOBBES	1548	Ecole com fond de Mont-Sars	Rue du Villag	6540	LOBBES	01/01/1900	3109	Rue Chevesn	6542	LOBBES				
Subventionne	HAINAUT SU	1252	Administratio	Rue du Pont	6540	LOBBES	1550	Ecole communale fondamentale de lobbès	Rue des Bonn	6540	LOBBES	01/01/1900	3110	Rue des Ecole	6540	LOBBES				
Subventionne	HAINAUT SU	1252	Administratio	Rue du Pont	6540	LOBBES	1550	Ecole communale fondamentale de lobbès	Rue des Bonn	6540	LOBBES	01/01/1900	3111	Rue des Bonn	6540	LOBBES				
Libre confes	HAINAUT SU	1	ASBL Comité	Rue des Ecole	6540	LOBBES	1551	Ecole fondamentale libre de Lobbès	Rue des Ecole	6540	LOBBES	01/01/1900	3113	Rue des Ecole	6540	LOBBES				
Subventionne	HAINAUT SU	1173	Administratio	Rue Albert Ier	6560	ERQUELINNE	1533	Ecole communale fondam. Groupe pédagogique Erque	Rue Reine As	6560	ERQUELINNE	01/01/1900	3085	Rue Reine As	6560	ERQUELINNES				
Subventionne	HAINAUT SU	1173	Administratio	Rue Albert Ier	6560	ERQUELINNE	1533	Ecole communale fondam. Groupe pédagogique Erque	Rue Reine As	6560	ERQUELINNE	01/01/1900	3086	Place du Jeu	6560	ERQUELINNES				
Subventionne	HAINAUT SU	1173	Administratio	Rue Albert Ier	6560	ERQUELINNE	1533	Ecole communale fondam. Groupe pédagogique Erque	Rue Reine As	6560	ERQUELINNE	01/01/1900	3089	Rue du Parc	6560	ERQUELINNES				
Subventionne	HAINAUT SU	1173	Administratio	Rue Albert Ier	6560	ERQUELINNE	1534	Ecole fondamentale communale	Rue Albert Ier	6560	ERQUELINNE	01/01/1900	3090	Rue Albert Ier	6560	ERQUELINNES				
Libre confes	HAINAUT SU	316	ASBL PO de l'	Rue de la Hal	6560	SOLRE-SUR-S	1535	Ecole fondamentale libre de Solre-sur-Sambre	Rue de la Hal	6560	ERQUELINNE	01/01/1900	3092	Rue de la Hal	6560	ERQUELINNES				
Libre confes	HAINAUT SU	535	ASBL de l'Ec	Rue Paul Jans	6560	GRAND-RENG	1536	Ecole fondamentale libre Notre-Dame	Rue Paul Jans	6560	ERQUELINNE	01/01/1900	3093	Rue des Dép	6560	ERQUELINNES				
Libre confes	HAINAUT SU	466	ASBL Ecoles p	Rue de Maub	6560	ERQUELINNE	1537	Ecole fondamentale libre Sainte-Thérèse	Rue de Maub	6560	ERQUELINNE	01/01/1900	3096	Rue Floréal P	6560	ERQUELINNES				
Subventionne	HAINAUT SU	1173	Administratio	Rue Albert Ier	6560	ERQUELINNE	1533	Ecole communale fondam. Groupe pédagogique Erque	Rue Reine As	6560	ERQUELINNE	01/01/1900	6577	Victor Bauds	6560	ERQUELINNES				
Subventionne	HAINAUT SU	1206	Administratio	Rue Saint-Ma	6567	MERBES-LE-C	1553	Ecole fondamentale communale	Rue Paul Past	6567	MERBES-LE-C	01/01/1900	3115	Rue François	6567	MERBES-LE-CHATEAU				
Subventionne	HAINAUT SU	1206	Administratio	Rue Saint-Ma	6567	MERBES-LE-C	1553	Ecole fondamentale communale	Rue Paul Past	6567	MERBES-LE-C	01/01/1900	3116	Rue Haute 7	6567	MERBES-LE-CHATEAU				
Subventionne	HAINAUT SU	1206	Administratio	Rue Saint-Ma	6567	MERBES-LE-C	1553	Ecole fondamentale communale	Rue Paul Past	6567	MERBES-LE-C	01/01/1900	3117	Rue Neuve 14	6567	MERBES-LE-CHATEAU				
Subventionne	HAINAUT SU	1206	Administratio	Rue Saint-Ma	6567	MERBES-LE-C	1553	Ecole fondamentale communale	Rue Paul Past	6567	MERBES-LE-C	01/01/1900	3118	Rue Paul Past	6567	MERBES-LE-CHATEAU				
Libre confes	HAINAUT SU	354	ASBL Comité	Rue Haute 30	6567	MERBES-LE-C	1554	Ecole fondamentale libre Saint-Vincent	Rue Haute 30	6567	MERBES-LE-C	01/01/1900	3119	Rue Haute 30	6567	MERBES-LE-CHATEAU				
Libre confes	HAINAUT SU	60	ASBL Ecole d	Grand Place	6590	MOMIGNIES	1561	Ecole fondamentale libre de La Croix	Grand-Place	6590	MOMIGNIES	01/01/1900	3126	Grand-Place	6590	MOMIGNIES				
WBE	HAINAUT SU	478	Wallonie-Br	Boulevard Lé	1080	MOLENBEEK	1562	Ecole fondamentale autonome de Momignies	Rue de la Ger	6590	MOMIGNIES	01/01/1900	3127	Rue de la Ger	6590	MOMIGNIES				
Subventionne	HAINAUT SU	1064	Administratio	Grand-Place	6590	MOMIGNIES	1558	Ecole communale fondamentale de Momignies	Place Yvon Pa	6591	MOMIGNIES	01/01/1900	3120	Rue du Villag	6592	MOMIGNIES				
Subventionne	HAINAUT SU	1064	Administratio	Grand-Place	6590	MOMIGNIES	1558	Ecole communale fondamentale de Momignies	Place Yvon Pa	6591	MOMIGNIES	01/01/1900	3121	Place de l'Egl	6593	MOMIGNIES				

Subventionné	HAINAUT SU	1064	Administrati	Grand-Place	6590	MOMIGNIES	1558	Ecole communale fondamentale de Momignies	Place Yvon Pa	6591	MOMIGNIES	01/01/1900	3123	Place Yvon Pa	6591	MOMIGNIES		
Subventionné	HAINAUT SU	1064	Administrati	Grand-Place	6590	MOMIGNIES	1558	Ecole communale fondamentale de Momignies	Place Yvon Pa	6591	MOMIGNIES	01/01/1900	3124	Rue de la For	6594	MOMIGNIES		
Libre confess	HAINAUT SU	267	ASBL Ecole pr	Rue de la Pos	6596	SELOIGNES	1560	Ecole fondamentale libre Saint-Joseph	Rue de la Pos	6596	MOMIGNIES	01/01/1900	3125	Rue de la Pos	6596	MOMIGNIES		
Subventionné	PROVINCE DL	1256	Administrati	Rue du Vivier	6600	BASTOGNE	2498	Ecole fondamentale communale de Mageret	Mageret 495	6600	BASTOGNE	01/01/1900	5028	Mageret 495	6600	BASTOGNE	EN	
Subventionné	PROVINCE DL	1256	Administrati	Rue du Vivier	6600	BASTOGNE	2499	Ecole fondamentale communale de Wardin	Wardin 120	6600	BASTOGNE	01/01/1900	5029	Wardin, 120	6600	BASTOGNE		
Subventionné	PROVINCE DL	1256	Administrati	Rue du Vivier	6600	BASTOGNE	2501	Ecole fondamentale communale de Noville	Noville 462	6600	BASTOGNE	01/01/1900	5030	Noville 462	6600	BASTOGNE		
Subventionné	PROVINCE DL	1256	Administrati	Rue du Vivier	6600	BASTOGNE	2501	Ecole fondamentale communale de Noville	Noville 462	6600	BASTOGNE	01/01/1900	5031	Foy, 45	6600	BASTOGNE		
Subventionné	PROVINCE DL	1256	Administrati	Rue du Vivier	6600	BASTOGNE	2499	Ecole fondamentale communale de Wardin	Wardin 120	6600	BASTOGNE	01/01/1900	5032	Lutremange 3	6600	BASTOGNE		
Subventionné	PROVINCE DL	1256	Administrati	Rue du Vivier	6600	BASTOGNE	2499	Ecole fondamentale communale de Wardin	Wardin 120	6600	BASTOGNE	01/01/1900	5033	Arloncourt, 8	6600	BASTOGNE		
Subventionné	PROVINCE DL	1256	Administrati	Rue du Vivier	6600	BASTOGNE	2501	Ecole fondamentale communale de Noville	Noville 462	6600	BASTOGNE	01/01/1900	5034	Rachamps 5	6600	BASTOGNE		
Subventionné	PROVINCE DL	1256	Administrati	Rue du Vivier	6600	BASTOGNE	2498	Ecole fondamentale communale de Mageret	Mageret 495	6600	BASTOGNE	01/01/1900	5035	Marvie 110	6600	BASTOGNE		
Libre confess	PROVINCE DL	318	ASBL Bourcy	Bourcy 725	6600	LONGVILLY	2503	Ecole fondamentale libre de Bourcy	Bourcy 725	6600	BASTOGNE	01/01/1900	5038	Bourcy 725	6600	BASTOGNE		
Libre confess	PROVINCE DL	771	ASBL Enseign	Place en Pico	6600	BASTOGNE	2504	Ecole primaire libre - Institut Saint-Joseph	Rue des Rem	6600	BASTOGNE	01/01/1900	5039	Rue des Rem	6600	BASTOGNE		
WBE	PROVINCE DL	478	Wallonie-Br	Boulevard Lé	1080	MOLENBEEK	5096	Ecole fondamentale annexée Bastogne I	Avenue de la	6600	BASTOGNE	01/09/1997	5043	Avenue de la	6600	BASTOGNE		
WBE	PROVINCE DL	478	Wallonie-Br	Boulevard Lé	1080	MOLENBEEK	95350	Ecole fondamentale annexée Bastogne II	Chaussée de	6600	BASTOGNE	01/09/2013	5044	Chaussée de	6600	BASTOGNE		
Libre confess	PROVINCE DL	266	ASBL Comité	Grand-Rue 33	6630	MARTELANGÉ	2491	Ecole fondamentale libre de la Haute-Sûre	Grand-Rue 33	6630	MARTELANGÉ	01/01/1900	5016	Grand-Rue 33	6630	MARTELANGÉ		
WBE	PROVINCE DL	478	Wallonie-Br	Boulevard Lé	1080	MOLENBEEK	5012	Ecole fondamentale autonome de Martelange	Rue de la Pos	6630	MARTELANGÉ	01/09/1997	5493	Rue de la Pos	6630	MARTELANGÉ	DE	
Subventionné	PROVINCE DL	1039	Administrati	Place commu	6637	FAUVILLERS	2524	Ecole communale fondamentale	Rue du Centr	6637	FAUVILLERS	01/01/1900	5071	Rue du 26 dé	6637	FAUVILLERS		
Subventionné	PROVINCE DL	1039	Administrati	Place commu	6637	FAUVILLERS	2524	Ecole communale fondamentale	Rue du Centr	6637	FAUVILLERS	01/01/1900	5072	Rue du jardin	6637	FAUVILLERS		
Subventionné	PROVINCE DL	1039	Administrati	Place commu	6637	FAUVILLERS	2524	Ecole communale fondamentale	Rue du Centr	6637	FAUVILLERS	01/01/1900	5073	Rue du Centr	6637	FAUVILLERS		
Subventionné	PROVINCE DL	997	Administrati	Chaussée de	6640	VAUX-SUR-S	95356	Ecole fondamentale communale de Vaux-sur-Sûre III	Rue du Pont	6640	VAUX-SUR-S	01/09/2013	5108	Remichampa	6640	VAUX-SUR-SURE		
Subventionné	PROVINCE DL	997	Administrati	Chaussée de	6640	VAUX-SUR-S	2546	Ecole de Vaux-sur-Sûre I	Rue du Wez	6640	VAUX-SUR-S	01/01/1900	5109	Rosière la Gr	6640	VAUX-SUR-SURE		
Subventionné	PROVINCE DL	997	Administrati	Chaussée de	6640	VAUX-SUR-S	5142	Ecole de Vaux-sur-Sûre II	Rue de l'Eglis	6640	VAUX-SUR-S	01/09/1999	5110	Rue de l'Eglis	6640	VAUX-SUR-SURE		
Subventionné	PROVINCE DL	997	Administrati	Chaussée de	6640	VAUX-SUR-S	95356	Ecole fondamentale communale de Vaux-sur-Sûre III	route de la R	6640	VAUX-SUR-S	01/09/2013	5111	route de la R	6642	VAUX-SUR-SURE		
Subventionné	PROVINCE DL	997	Administrati	Chaussée de	6640	VAUX-SUR-S	95356	Ecole fondamentale communale de Vaux-sur-Sûre III	Rue du Pont	6640	VAUX-SUR-S	01/09/2013	5112	Rue du Pont	6640	VAUX-SUR-SURE		
Subventionné	PROVINCE DL	997	Administrati	Chaussée de	6640	VAUX-SUR-S	2546	Ecole de Vaux-sur-Sûre I	Rue du Wez	6640	VAUX-SUR-S	01/01/1900	5113	Rue du Wez	6640	VAUX-SUR-SURE		
Subventionné	PROVINCE DL	997	Administrati	Chaussée de	6640	VAUX-SUR-S	5142	Ecole de Vaux-sur-Sûre II	Rue de l'Eglis	6640	VAUX-SUR-S	01/09/1999	5114	Chemin des	6640	VAUX-SUR-SURE		
Subventionné	PROVINCE DL	997	Administrati	Chaussée de	6640	VAUX-SUR-S	5142	Ecole de Vaux-sur-Sûre II	Rue de l'Eglis	6640	VAUX-SUR-S	01/09/1999	5115	Nives 17	6640	VAUX-SUR-SURE		
WBE	PROVINCE DL	478	Wallonie-Br	Boulevard Lé	1080	MOLENBEEK	2547	Ecole fondamentale autonome de Sibret	Virée-du-Ren	6640	VAUX-SUR-S	01/01/1900	5116	Virée-du-Ren	6640	VAUX-SUR-SURE		
Subventionné	PROVINCE DL	1216	Administrati	Rue de Schae	6660	HOUFFALIZE	2528	Ecole communale fondamentale Les Lys	Rue de Schae	6660	HOUFFALIZE	01/01/1900	5075	Dinez 57A	6661	HOUFFALIZE		
Subventionné	PROVINCE DL	1216	Administrati	Rue de Schae	6660	HOUFFALIZE	2528	Ecole communale fondamentale Les Lys	Rue de Schae	6660	HOUFFALIZE	01/01/1900	5076	Rue de l'Ecole	6666	HOUFFALIZE		
Subventionné	PROVINCE DL	1216	Administrati	Rue de Schae	6660	HOUFFALIZE	2528	Ecole communale fondamentale Les Lys	Rue de Schae	6660	HOUFFALIZE	01/01/1900	5077	Rue de Schae	6660	HOUFFALIZE		
Subventionné	PROVINCE DL	1216	Administrati	Rue de Schae	6660	HOUFFALIZE	2528	Ecole communale fondamentale Les Lys	Rue de Schae	6660	HOUFFALIZE	01/01/1900	5080	Mabompré 6	6663	HOUFFALIZE		
WBE	PROVINCE DL	478	Wallonie-Br	Boulevard Lé	1080	MOLENBEEK	5091	Ecole fondamentale annexée Reine Fabiola - Houffalize	Rue du Stoqu	6660	HOUFFALIZE	01/09/1997	5084	Rue du Stoqu	6660	HOUFFALIZE		
Subventionné	PROVINCE DL	1216	Administrati	Rue de Schae	6660	HOUFFALIZE	2526	Ecole communale fondamentale de Tavigny	Tavigny 10	6662	HOUFFALIZE	01/01/1900	5081	Tavigny 10	6662	HOUFFALIZE		
Libre confess	PROVINCE DL	576	ASBL Ecole Fd	Rue du Roy 3	6670	LIMERLE	2549	Ecole fondamentale libre Saint-Joseph	Rue du Roy 3	6670	GOUVY	01/01/1900	5121	Rue du Roy 3	6670	GOUVY		
Libre confess	PROVINCE DL	599	ASBL Ecole lib	Rue Baraque-	6670	LIMERLE	2550	Ecole fondamentale libre Sainte-Thérèse	Rue d'Houffa	6670	GOUVY	01/01/1900	5122	Rue d'Houffa	6670	GOUVY		
Subventionné	PROVINCE DL	1178	Administrati	Bovigny 59	6671	BOVIGNY	2548	Ecole fondamentale communale de Gouvy	Bovigny 105	6671	GOUVY	01/01/1900	5117	Cherain 33A	6673	GOUVY		
Subventionné	PROVINCE DL	1178	Administrati	Bovigny 59	6671	BOVIGNY	2548	Ecole fondamentale communale de Gouvy	Bovigny 105	6671	GOUVY	01/01/1900	5118	Ourthe 91	6672	GOUVY		
Subventionné	PROVINCE DL	1178	Administrati	Bovigny 59	6671	BOVIGNY	2548	Ecole fondamentale communale de Gouvy	Bovigny 105	6671	GOUVY	01/01/1900	5119	Beho 58-59	6672	GOUVY		
Subventionné	PROVINCE DL	1178	Administrati	Bovigny 59	6671	BOVIGNY	2548	Ecole fondamentale communale de Gouvy	Bovigny 105	6671	GOUVY	01/01/1900	5120	Bovigny 105	6671	GOUVY		
Subventionné	PROVINCE DL	1016	Administrati	Rue des Trois	6680	SAINTE-ODE	2551	Ecole fondamentale communale	Rue de la Bor	6680	SAINTE-ODE	01/01/1900	5123	Rue de la Bor	6681	SAINTE-ODE		
Subventionné	PROVINCE DL	1016	Administrati	Rue des Trois	6680	SAINTE-ODE	2551	Ecole fondamentale communale	Rue de la Bor	6680	SAINTE-ODE	01/01/1900	5125	Route de la B	6680	SAINTE-ODE		
Subventionné	PROVINCE DL	1016	Administrati	Rue des Trois	6680	SAINTE-ODE	3196	Ecole fondamentale communale	Rue Saint-Ma	6680	SAINTE-ODE	01/01/1900	5126	Rue Saint-Ma	6680	SAINTE-ODE		
Subventionné	PROVINCE DL	1016	Administrati	Rue des Trois	6680	SAINTE-ODE	2553	Ecole fondamentale communale	Rue de la Cro	6680	SAINTE-ODE	01/01/1900	5128	Rue de la Cro	6680	SAINTE-ODE		
Subventionné	PROVINCE DL	1084	Administrati	Rue Grande 3	6687	BERTOGNE	2517	Ecole fondamentale communale de Givry	Rue de Chevii	6687	BERTOGNE	01/01/1900	5063	Rue de Chevii	6687	BERTOGNE		
Subventionné	PROVINCE DL	1084	Administrati	Rue Grande 3	6687	BERTOGNE	2518	Ecole communale de Bertogne	Rue Grande 3	6687	BERTOGNE	01/01/1900	5065	Rue Grande 3	6687	BERTOGNE		
Subventionné	PROVINCE DL	1084	Administrati	Rue Grande 3	6687	BERTOGNE	2518	Ecole communale de Bertogne	Rue Grande 3	6687	BERTOGNE	01/01/1900	5066	Rue des Foyal	6687	BERTOGNE		
Subventionné	PROVINCE DL	1084	Administrati	Rue Grande 3	6687	BERTOGNE	2521	Ecole fondamentale communale	Rue du Villag	6687	BERTOGNE	01/01/1900	5069	Rue du Villag	6687	BERTOGNE		
Subventionné	PROVINCE DL	1084	Administrati	Rue Grande 3	6687	BERTOGNE	2515	Ecole communale fondamentale	Rue des Acins	6688	BERTOGNE	01/01/1900	5062	Rue des Acins	6688	BERTOGNE		
Subventionné	PROVINCE DL	1084	Administrati	Rue Grande 3	6687	BERTOGNE	2520	Ecole fondamentale communale	Rue du Capit	6688	BERTOGNE	01/01/1900	5068	Rue du Capit	6688	BERTOGNE		
Subventionné	PROVINCE DL	1198	Administrati	Rue de l'Hôte	6690	VIELSALM	5465	Ecole fondamentale communale de Vielsalm	Rue du Vieux	6690	VIELSALM	01/10/2004	5089	Hébronval 75	6690	VIELSALM		
Subventionné	PROVINCE DL	1198	Administrati	Rue de l'Hôte	6690	VIELSALM	5465	Ecole fondamentale communale de Vielsalm	Rue du Vieux	6690	VIELSALM	01/10/2004	5090	Regné 84	6690	VIELSALM		
Subventionné	PROVINCE DL	1198	Administrati	Rue de l'Hôte	6690	VIELSALM	5465	Ecole fondamentale communale de Vielsalm	Rue du Vieux	6690	VIELSALM	01/10/2004	5091	Rue du Centr	6692	VIELSALM		
Subventionné	PROVINCE DL	1198	Administrati	Rue de l'Hôte	6690	VIELSALM	5465	Ecole fondamentale communale de Vielsalm	Rue du Vieux	6690	VIELSALM	01/10/2004	5093	Rue du Vieux	6690	VIELSALM		
Subventionné	PROVINCE DL	1198	Administrati	Rue de l'Hôte	6690	VIELSALM	5465	Ecole fondamentale communale de Vielsalm	Rue du Vieux	6690	VIELSALM	01/10/2004	5094	Rue Chasseur	6690	VIELSALM		
Libre confess	PROVINCE DL	652	ASBL Ecole Sa	Place Paulin	6690	VIELSALM	2540	Ecole fondamentale libre Saint-Joseph	Place Paulin	6690	VIELSALM	01/01/1900	5097	Place Paulin	6690	VIELSALM		
WBE	PROVINCE DL	478	Wallonie-Br	Boulevard Lé	1080	MOLENBEEK	5095	Ecole fondamentale annexée Vielsalm	Rue de l'Hôte	6690	VIELSALM	01/09/1997	5105	Rue de l'Hôte	6690	VIELSALM		
Subventionné	PROVINCE DL	1198	Administrati	Rue de l'Hôte	6690	VIELSALM	5465	Ecole fondamentale communale de Vielsalm	Rue du Vieux	6690	VIELSALM	01/10/2004	5107	Goronne 19	6690	VIELSALM		
Libre confess	PROVINCE DL	450	ASBL Comité	Rue Sculpteu	6698	GRAND-HALL	2539	Ecole fondamentale libre	Rue Sculpteu	6698	VIELSALM	01/01/1900	5096	Rue Sculpteu	6698	VIELSALM		
Subventionné	PROVINCE DL	1285	Administrati	Rue Paul Reu	6700	ARLON	2452	Ecole fondamentale communale de Weyler	Rue de Stehn	6700	ARLON	01/01/1900	4938	Rue de Stehn	6700	ARLON		
Subventionné	PROVINCE DL	1285	Administrati	Rue Paul Reu	6700	ARLON	95445	Ecole fondamentale communale de Stockem	Chemin de Pi	6700	ARLON	01/09/2015	4941	Rue de Neufc	6700	ARLON		

Subventionnée	PROVINCE DL	1285	Administrati	Rue Paul Reu	6700	ARLON	2453	Ecole communale du Galgenberg	Avenue Num	6700	ARLON	01/01/1900	4942	Avenue Num	6700	ARLON		
Subventionnée	PROVINCE DL	1285	Administrati	Rue Paul Reu	6700	ARLON	2452	Ecole fondamentale communale de Weyler	Rue de Stehn	6700	ARLON	01/01/1900	4943	Rue de la Me	6700	ARLON		
Subventionnée	PROVINCE DL	1285	Administrati	Rue Paul Reu	6700	ARLON	2454	Ecole primaire communale du Centre	Rue Paul Reu	6700	ARLON	01/01/1900	4944	Rue Paul Reu	6700	ARLON		
Subventionnée	PROVINCE DL	1285	Administrati	Rue Paul Reu	6700	ARLON	2452	Ecole fondamentale communale de Weyler	Rue de Stehn	6700	ARLON	01/01/1900	4946	Route de Neu	6700	ARLON		
Subventionnée	PROVINCE DL	1285	Administrati	Rue Paul Reu	6700	ARLON	2456	Ecole communale de Waltzing	Rue du Brill 4	6700	ARLON	01/01/1900	4950	Rue du Brill 4	6700	ARLON		
Subventionnée	PROVINCE DL	1285	Administrati	Rue Paul Reu	6700	ARLON	2456	Ecole communale de Waltzing	Rue du Brill 4	6700	ARLON	01/01/1900	4951	Rue du Centr	6700	ARLON		
Libre confes	PROVINCE DL	453	ASBL Comité	Rue du Casin	6700	ARLON	2457	Ecole fondamentale libre Saint-Bernard	Rue des Fram	6700	ARLON	01/01/1900	4953	Rue des Fram	6700	ARLON		
Libre confes	PROVINCE DL	945	ASBL Institut	Rue de Basto	6700	ARLON	2458	Ecole fondamentale libre - Institut Sainte-Marie	Rue de Basto	6700	ARLON	01/01/1900	4954	Rue de Basto	6700	ARLON		
Libre confes	PROVINCE DL	453	ASBL Comité	Rue du Casin	6700	ARLON	2459	Ecole fondamentale libre - Institut Notre-Dame	Rue du Casin	6700	ARLON	01/01/1900	4955	Rue du Casin	6700	ARLON		
WBE	PROVINCE DL	478	Wallonie-Br	Boulevard Lé	1080	MOLENBEEK	5103	Ecole fondamentale annexée Arlon	Rue de Sessel	6700	ARLON	01/09/1997	4964	Rue de Sessel	6700	ARLON		
Subventionnée	PROVINCE DL	1285	Administrati	Rue Paul Reu	6700	ARLON	2473	Ecole fondamentale communale de Fouches	Rue du Mouli	6700	ARLON	01/01/1900	4984	Rue du Presb	6700	ARLON		
Subventionnée	PROVINCE DL	1285	Administrati	Rue Paul Reu	6700	ARLON	2473	Ecole fondamentale communale de Fouches	Rue du Mouli	6700	ARLON	01/01/1900	4987	Rue du Mouli	6700	ARLON		
Subventionnée	PROVINCE DL	1285	Administrati	Rue Paul Reu	6700	ARLON	5578	Ecole fondamentale communale du Centre	Place des Cha	6700	ARLON	01/09/2005	7458	Avenue de Pf	6700	ARLON		
Subventionnée	PROVINCE DL	1285	Administrati	Rue Paul Reu	6700	ARLON	2455	Ecole fondamentale communale Schoppach	Avenue du Bd	6700	ARLON	01/01/1900	8885	Avenue du Bd	6700	ARLON		
Subventionnée	PROVINCE DL	1285	Administrati	Rue Paul Reu	6700	ARLON	95445	Ecole fondamentale communale de Stockem	Chemin de Pi	6700	ARLON	01/09/2015	8886	Chemin du Pi	6700	ARLON		
Subventionnée	PROVINCE DL	1285	Administrati	Rue Paul Reu	6700	ARLON	2453	Ecole communale du Galgenberg	Avenue Num	6700	ARLON	01/01/1900	10374	Rue de Sterp	6700	ARLON		
Subventionnée	PROVINCE DL	1183	Administrati	Voie de la Lib	6717	ATTERT	2474	Ecole communale Metzert-Tontelange	Millewee, Me	6717	ATTERT	01/01/1900	4988	Millewee 25	6717	ATTERT		
Subventionnée	PROVINCE DL	1183	Administrati	Voie de la Lib	6717	ATTERT	2475	Ecole communale de Nothomb-EnovA	Rue Nicolas R	6717	ATTERT	01/01/1900	4989	Rue Nicolas R	6717	ATTERT		
Subventionnée	PROVINCE DL	1183	Administrati	Voie de la Lib	6717	ATTERT	2478	Ecole communale Heinstert -Thiaumont - Nobressart	Chemin des E	6717	ATTERT	01/01/1900	4991	Rue du Marq	6717	ATTERT		
Subventionnée	PROVINCE DL	1183	Administrati	Voie de la Lib	6717	ATTERT	95518	Ecole communale d'Attert	Rue des Potie	6717	ATTERT	01/09/2017	4992	Rue des Potie	6717	ATTERT		
Subventionnée	PROVINCE DL	1183	Administrati	Voie de la Lib	6717	ATTERT	2478	Ecole communale Heinstert - Thiaumont - Nobressart	Chemin des E	6717	ATTERT	01/01/1900	4993	Chemin des E	6717	ATTERT		
Subventionnée	PROVINCE DL	1183	Administrati	Voie de la Lib	6717	ATTERT	2474	Ecole communale Metzert-Tontelange	Millewee, Me	6717	ATTERT	01/01/1900	6310	Montée des	6717	ATTERT		
Subventionnée	PROVINCE DL	1183	Administrati	Voie de la Lib	6717	ATTERT	2478	Ecole communale Heinstert -Thiaumont - Nobressart	Chemin des E	6717	ATTERT	01/01/1900	6925	Rue du Centr	6717	ATTERT		
Subventionnée	PROVINCE DL	1183	Administrati	Voie de la Lib	6717	ATTERT	2475	Ecole communale de Nothomb-EnovA	Rue Nicolas R	6717	ATTERT	01/01/1900	10463	Rue des deux	6717	ATTERT		
Libre confes	PROVINCE DL	276	ASBL Ecole Sa	Avenue de la	6720	HABAY-LA-NE	2771	Ecole fondamentale libre Saint-Nicolas	Avenue de la	6720	HABAY	01/01/1900	5487	Avenue de la	6720	HABAY		
Libre confes	PROVINCE DL	152	ASBL PO du C	Avenue de la	6720	HABAY-LA-NE	2772	Ecole primaire libre Saint-Benoît	Avenue de la	6720	HABAY	01/01/1900	5490	Avenue de Pf	6720	HABAY		
WBE	PROVINCE DL	478	Wallonie-Br	Boulevard Lé	1080	MOLENBEEK	3239	Ecole fondamentale autonome de Habay-la-neuve	Rue de la Cou	6720	HABAY	01/09/2002	5494	Rue de la Cou	6720	HABAY		
Subventionnée	PROVINCE DL	1244	Administrati	Rue du Châte	6720	HABAY-LA-NE	2768	Ecole fondamentale communale d'Habay-la-Vieille et	Place Saint-E	6723	HABAY	01/01/1900	5481	Place Saint-E	6723	HABAY		
Subventionnée	PROVINCE DL	1244	Administrati	Rue du Châte	6720	HABAY-LA-NE	2768	Ecole fondamentale communale d'Habay-la-Vieille et	Place Saint-E	6723	HABAY	01/01/1900	5484	Rue Saint-Am	6720	HABAY		
Subventionnée	PROVINCE DL	1244	Administrati	Rue du Châte	6720	HABAY-LA-NE	2770	Ecole communale de Marbehan-Rulles-Orsinfaing-Hou	Rue de la Rivi	6724	HABAY	01/01/1900	5482	Rue des Ecole	6724	HABAY		
Subventionnée	PROVINCE DL	1244	Administrati	Rue du Châte	6720	HABAY-LA-NE	2770	Ecole communale de Marbehan-Rulles-Orsinfaing-Hou	Rue de la Rivi	6724	HABAY	01/01/1900	5483	Rue de la Hai	6724	HABAY		
Subventionnée	PROVINCE DL	1244	Administrati	Rue du Châte	6720	HABAY-LA-NE	2770	Ecole communale de Marbehan-Rulles-Orsinfaing-Hou	Rue de la Rivi	6724	HABAY	01/01/1900	5485	Rue de la Rivi	6724	HABAY		
Subventionnée	PROVINCE DL	1244	Administrati	Rue du Châte	6720	HABAY-LA-NE	2770	Ecole communale de Marbehan-Rulles-Orsinfaing-Hou	Rue de la Rivi	6724	HABAY	01/01/1900	5486	Chemin de Bf	6724	HABAY		
WBE	PROVINCE DL	478	Wallonie-Br	Boulevard Lé	1080	MOLENBEEK	4812	Ecole WBE de Marbehan	Rue des Prés	6724	HABAY	01/09/1997	5492	Rue des Prés	6724	HABAY		
Subventionnée	PROVINCE DL	1088	Administrati	Grand-Rue 7	6730	TINTIGNY	2748	Ecole communale - Centre	Rue de Franc	6730	TINTIGNY	01/01/1900	5441	Rue d Chasse	6730	TINTIGNY		
Subventionnée	PROVINCE DL	1088	Administrati	Grand-Rue 7	6730	TINTIGNY	2748	Ecole communale - Centre	Rue de Franc	6730	TINTIGNY	01/01/1900	5443	Rue de Franc	6730	TINTIGNY		
Subventionnée	PROVINCE DL	1088	Administrati	Grand-Rue 7	6730	TINTIGNY	2749	Ecole communale Bellefontaine-Lahage Rossignol	Rue Jean-Cha	6730	TINTIGNY	01/01/1900	5444	Rue Jean-Cha	6730	TINTIGNY		
Subventionnée	PROVINCE DL	1088	Administrati	Grand-Rue 7	6730	TINTIGNY	2749	Ecole communale Bellefontaine-Lahage Rossignol	Rue Jean-Cha	6730	TINTIGNY	01/01/1900	5445	Rue Saint-Hul	6730	TINTIGNY		
Subventionnée	PROVINCE DL	1088	Administrati	Grand-Rue 7	6730	TINTIGNY	2749	Ecole communale Bellefontaine-Lahage Rossignol	Rue Jean-Cha	6730	TINTIGNY	01/01/1900	5446	Rue du Vieux	6730	TINTIGNY		
Subventionnée	PROVINCE DL	1088	Administrati	Grand-Rue 7	6730	TINTIGNY	2748	Ecole communale - Centre	Rue de Franc	6730	TINTIGNY	01/01/1900	6317	Rue des Saud	6730	TINTIGNY		
Subventionnée	PROVINCE DL	1250	Administrati	Rue du Mouli	6740	ETALLE	2725	Ecole fondamentale communale	Rue Fernand	6740	ETALLE	01/01/1900	5401	Rue Fernand	6740	ETALLE		
Libre confes	PROVINCE DL	598	ASBL L'école	Grand-Rue 6	6740	SAINTE-MARI	2726	Ecole fondamentale libre	Grand-Rue 6	6740	ETALLE	01/01/1900	5407	Grand-Rue 6	6740	ETALLE		
WBE	PROVINCE DL	478	Wallonie-Br	Boulevard Lé	1080	MOLENBEEK	2727	Ecole fondamentale autonome d'Etalle	Rue du Term	6740	ETALLE	01/01/1900	5408	Rue du Term	6740	ETALLE		
Subventionnée	PROVINCE DL	1250	Administrati	Rue du Mouli	6740	ETALLE	2723	Ecole communale de Vance-Chantemelle	Rue des Rose	6741	ETALLE	01/01/1900	5398	Rue du Sart-N	6742	ETALLE		
Subventionnée	PROVINCE DL	1250	Administrati	Rue du Mouli	6740	ETALLE	2723	Ecole communale de Vance-Chantemelle	Rue des Rose	6741	ETALLE	01/01/1900	5399	Rue des Rose	6741	ETALLE		
Subventionnée	PROVINCE DL	1250	Administrati	Rue du Mouli	6740	ETALLE	2722	Ecole fondamentale communale de Buzenol	Rue des Lilas	6743	ETALLE	01/01/1900	5396	Rue des Lilas	6743	ETALLE		
Subventionnée	PROVINCE DL	1250	Administrati	Rue du Mouli	6740	ETALLE	2722	Ecole fondamentale communale de Buzenol	Rue des Lilas	6743	ETALLE	01/01/1900	5400	Rue Joseph V	6740	ETALLE		
Subventionnée	PROVINCE DL	1240	Administrati	Rue du Châte	6747	SAINT-LEGER	2745	Ecole fondamentale communale	Rue de Conch	6747	SAINT-LEGER	01/01/1900	5437	Rue d'Udang	6747	SAINT-LEGER		
Libre confes	PROVINCE DL	351	ASBL PO de l'	Voie de Vance	6747	SAINT-LEGER	2746	Ecole fondamentale libre	Rue d'Arlon 5	6747	SAINT-LEGER	01/01/1900	5440	Rue d'Arlon 5	6747	SAINT-LEGER		
Subventionnée	PROVINCE DL	1240	Administrati	Rue du Châte	6747	SAINT-LEGER	2745	Ecole fondamentale communale	Rue de Conch	6747	SAINT-LEGER	01/01/1900	7481	Rue de Conch	6747	SAINT-LEGER		
Subventionnée	PROVINCE DL	1240	Administrati	Rue du Châte	6747	SAINT-LEGER	2745	Ecole fondamentale communale	Rue de Conch	6747	SAINT-LEGER	01/01/1900	7482	Rue Pougene	6747	SAINT-LEGER		
Subventionnée	PROVINCE DL	1096	Administrati	Place Abbé G	6750	MUSSON	2741	Ecole fondamentale communale	Rue du Paqui	6750	MUSSON	01/01/1900	5431	Rue du Paqui	6750	MUSSON		
Libre confes	PROVINCE DL	263	ASBL Pouvoir	Place Abbé G	6750	MUSSON	2743	Ecoles fondamentales libres de Musson	Place Abbé G	6750	MUSSON	01/01/1900	5432	Rue Albert Gf	6750	MUSSON		
Libre confes	PROVINCE DL	263	ASBL Pouvoir	Place Abbé G	6750	MUSSON	2743	Ecoles fondamentales libres de Musson	Place Abbé G	6750	MUSSON	01/01/1900	5435	Place Abbé G	6750	MUSSON		
WBE	PROVINCE DL	478	Wallonie-Br	Boulevard Lé	1080	MOLENBEEK	2744	Ecole fondamentale autonome des deux Rives - Muss	Place Abbé G	6750	MUSSON	01/01/1900	5436	Place Abbé G	6750	MUSSON		
Subventionnée	PROVINCE DL	1180	Administrati	Rue Charles N	6760	VIRTON	2752	Ecole communale de Ruette-Grandcourt	Rue de Longu	6760	VIRTON	01/01/1900	5450	Rue de Longu	6760	VIRTON		
Libre confes	PROVINCE DL	282	ASBL Ecole fo	Rue Croix-le-	6760	VIRTON	2753	Ecole libre fondamentale Les Sources	Rue Croix-le-	6760	VIRTON	01/01/1900	5451	Rue Croix-le-	6760	VIRTON		
WBE	PROVINCE DL	478	Wallonie-Br	Boulevard Lé	1080	MOLENBEEK	5102	Ecole fondamentale annexée Virton	Avenue Bouv	6760	VIRTON	01/09/1997	5452	Rue de Belle-	6760	VIRTON		
WBE	PROVINCE DL	478	Wallonie-Br	Boulevard Lé	1080	MOLENBEEK	5102	Ecole fondamentale annexée Virton	Avenue Bouv	6760	VIRTON	01/09/1997	5454	Avenue Bouv	6760	VIRTON		
Subventionnée	PROVINCE DL	1180	Administrati	Rue Charles N	6760	VIRTON	2751	Ecole communale de Chenois	Rue des Ecole	6761	VIRTON	01/01/1900	5449	Rue des Ecole	6761	VIRTON		
Subventionnée	PROVINCE DL	1180	Administrati	Rue Charles N	6760	VIRTON	2751	Ecole communale de Chenois	Rue des Ecole	6761	VIRTON	01/01/1900	6324	Sous-la-Digue	6760	VIRTON		
WBE	PROVINCE DL	478	Wallonie-Br	Boulevard Lé	1080	MOLENBEEK	2755	Ecole fondamentale autonome de Saint-Mard	Rue du Temp	6762	VIRTON	01/01/1900	5453	Rue du Temp	6762	VIRTON		



Libre confesse	PROVINCE DL	531	ASBL L'école	Rue Léon Coll	6762	SAINT-MARD	2767	Ecole fondamentale libre Saint-Mard et Ethé	Rue Léon Coll	6762	VIRTON	01/01/1900	5479	Rue Docteur	6760	VIRTON		
Libre confesse	PROVINCE DL	531	ASBL L'école	Rue Léon Coll	6762	SAINT-MARD	2767	Ecole fondamentale libre Saint-Mard et Ethé	Rue Léon Coll	6762	VIRTON	01/01/1900	5480	Rue Léon Coll	6762	VIRTON		
Subventionnée	PROVINCE DL	1233	Administrati	Rue du Huit S	6767	DAMPICOURT	2778	Ecole fondamentale communale subventionnée de Ro	Rue des Pâqu	6767	ROUVROY	01/01/1900	5500	Rue des Pâqu	6767	ROUVROY		
Subventionnée	PROVINCE DL	1233	Administrati	Rue du Huit S	6767	DAMPICOURT	2778	Ecole fondamentale communale subventionnée de Ro	Rue des Pâqu	6767	ROUVROY	01/01/1900	5501	Rue Centrale	6767	ROUVROY		
Subventionnée	PROVINCE DL	1233	Administrati	Rue du Huit S	6767	DAMPICOURT	2778	Ecole fondamentale communale subventionnée de Ro	Rue des Pâqu	6767	ROUVROY	01/01/1900	5503	Cité Soucou	6767	ROUVROY		
Subventionnée	PROVINCE DL	1189	Administrati	Rue de Gérou	6769	MEIX-DEVAN	2739	Ecole fondamentale communale	Rue Firmin L	6769	MEIX-DEVAN	01/01/1900	5421	Rue Firmin L	6769	MEIX-DEVANT-VIRTON		
Subventionnée	PROVINCE DL	1189	Administrati	Rue de Gérou	6769	MEIX-DEVAN	2739	Ecole fondamentale communale	Rue Firmin L	6769	MEIX-DEVAN	01/01/1900	5422	Rue de la Con	6769	MEIX-DEVANT-VIRTON		
Subventionnée	PROVINCE DL	1189	Administrati	Rue de Gérou	6769	MEIX-DEVAN	2739	Ecole fondamentale communale	Rue Firmin L	6769	MEIX-DEVAN	01/01/1900	5424	Rue Boussere	6769	MEIX-DEVANT-VIRTON		
Libre confesse	PROVINCE DL	343	ASBL PO des	Rue Firmin L	6769	MEIX-DEVAN	2740	Ecole fondamentale libre Les Prés Vers	Rue de Grihir	6769	MEIX-DEVAN	01/01/1900	5425	Rue de Grihir	6769	MEIX-DEVANT-VIRTON		
Libre confesse	PROVINCE DL	343	ASBL PO des	Rue Firmin L	6769	MEIX-DEVAN	2740	Ecole fondamentale libre Les Prés Vers	Rue de Grihir	6769	MEIX-DEVAN	01/01/1900	5429	Rue des Ecole	6769	MEIX-DEVANT-VIRTON		
Subventionnée	PROVINCE DL	1085	Administrati	Rue Grande 1	6780	MESSANCY	2494	Ecole communale fondamentale Messancy-Wolkrang	Rue Albert 1	6780	MESSANCY	01/01/1900	5018	Rue Albert 1	6780	MESSANCY		
Subventionnée	PROVINCE DL	1085	Administrati	Rue Grande 1	6780	MESSANCY	95387	Ecole communale 2 Messancy-Turpange	Rue de la Hal	6780	MESSANCY	01/09/2014	5019	Rue des Blés	6780	MESSANCY		
Subventionnée	PROVINCE DL	1085	Administrati	Rue Grande 1	6780	MESSANCY	95387	Ecole communale 2 Messancy-Turpange	Rue de la Hal	6780	MESSANCY	01/09/2014	5020	Rue de la Hal	6780	MESSANCY		
Subventionnée	PROVINCE DL	1085	Administrati	Rue Grande 1	6780	MESSANCY	2494	Ecole communale fondamentale Messancy-Wolkrang	Rue Albert 1	6780	MESSANCY	01/01/1900	5022	Rue des Ecole	6781	MESSANCY		
Libre confesse	PROVINCE DL	410	ASBL Ecoles P	Rue des Chas	6780	MESSANCY	2495	Ecole fondamentale libre de Messancy-Differt	Rue Chasseur	6780	MESSANCY	01/01/1900	5023	Rue Chasseur	6780	MESSANCY		
Libre confesse	PROVINCE DL	410	ASBL Ecoles P	Rue des Chas	6780	MESSANCY	2495	Ecole fondamentale libre de Messancy-Differt	Rue Chasseur	6780	MESSANCY	01/01/1900	5024	RUE DE L INS	6780	MESSANCY		
WBE	PROVINCE DL	478	Wallonie-Br	Boulevard Lé	1080	MOLENBEEK	2496	Ecole fondamentale autonome de Messancy	Rue Grande 1	6780	MESSANCY	01/01/1900	5025	Rue Grande 1	6780	MESSANCY		
Subventionnée	PROVINCE DL	1085	Administrati	Rue Grande 1	6780	MESSANCY	95387	Ecole communale 2 Messancy-Turpange	Rue de la Hal	6780	MESSANCY	01/09/2014	6311	Rue d'Athus 1	6780	MESSANCY		
Libre confesse	PROVINCE DL	421	ASBL Comité	Avenue de la	6790	AUBANGE	2481	Ecole fondamentale libre	Avenue de la	6790	AUBANGE	01/01/1900	4996	Avenue de la	6790	AUBANGE		
Subventionnée	PROVINCE DL	1268	Administrati	Rue Haute 22	6791	ATHUS	2483	Ecole fondamentale communale	Avenue de la	6790	AUBANGE	01/01/1900	5000	Avenue de la	6790	AUBANGE		
WBE	PROVINCE DL	478	Wallonie-Br	Boulevard Lé	1080	MOLENBEEK	5090	Ecole fondamentale annexée Athus I	Rue du Cent	6791	AUBANGE	01/09/1997	5007	Rue du Cent	6791	AUBANGE		
WBE	PROVINCE DL	478	Wallonie-Br	Boulevard Lé	1080	MOLENBEEK	95376	Ecole fondamentale annexée Athus II	Rue de Lorrai	6791	AUBANGE	01/09/2014	5008	Rue des Ceris	6791	AUBANGE		
WBE	PROVINCE DL	478	Wallonie-Br	Boulevard Lé	1080	MOLENBEEK	95376	Ecole fondamentale annexée Athus II	Rue de Lorrai	6791	AUBANGE	01/09/2014	5009	Rue de Rodar	6791	AUBANGE		
WBE	PROVINCE DL	478	Wallonie-Br	Boulevard Lé	1080	MOLENBEEK	95376	Ecole fondamentale annexée Athus II	Rue de Lorrai	6791	AUBANGE	01/09/2014	5010	Rue de Lorrai	6791	AUBANGE		
Libre confesse	PROVINCE DL	1364	ASBL Les écol	Rue de la Stat	6791	ATHUS	3202	Ecole primaire libre	Rue de la Sta	6791	AUBANGE	01/09/1996	6333	Rue de la Sta	6791	AUBANGE		
Subventionnée	PROVINCE DL	1268	Administrati	Rue Haute 22	6791	ATHUS	2482	Ecole primaire communale	Rue de l'Atre	6792	AUBANGE	01/01/1900	4997	Rue de l'Atre	6792	AUBANGE		
Subventionnée	PROVINCE DL	1268	Administrati	Rue Haute 22	6791	ATHUS	95587	Ecole communale fond d'Aix-sur-Cloie	Rue Reifenbe	6792	AUBANGE	01/09/2018	4999	Rue Reifenbe	6792	AUBANGE		
Libre confesse	PROVINCE DL	1364	ASBL Les écol	Rue de la Stat	6791	ATHUS	2485	Ecole fondamentale libre	Grand-Place	6792	AUBANGE	01/01/1900	5003	Rue Chanoine	6792	AUBANGE		
Libre confesse	PROVINCE DL	1364	ASBL Les écol	Rue de la Stat	6791	ATHUS	2485	Ecole fondamentale libre	Grand-Place	6792	AUBANGE	01/01/1900	5004	Grand-Place	6792	AUBANGE		
WBE	PROVINCE DL	478	Wallonie-Br	Boulevard Lé	1080	MOLENBEEK	2486	Ecole fondamentale autonome Le Bois Haut - Aubang	Rue Mathieu	6792	AUBANGE	01/01/1900	5006	Rue Mathieu	6792	AUBANGE		
Subventionnée	PROVINCE DL	1120	Administrati	Place Commu	6800	LIBRAMONT	2701	Ecole fondamentale communale de Flohimont	Buisson Pons	6800	LIBRAMONT	01/01/1900	5357	Sous le Pont,	6800	LIBRAMONT-CHEVIGNY		
Subventionnée	PROVINCE DL	1120	Administrati	Place Commu	6800	LIBRAMONT	2707	Ecole fondamentale communale de Laneuille-Remagi	La Bondine 8	6800	LIBRAMONT	01/01/1900	5358	Remagne 30	6800	LIBRAMONT-CHEVIGNY		
Subventionnée	PROVINCE DL	1120	Administrati	Place Commu	6800	LIBRAMONT	2707	Ecole fondamentale communale de Laneuille-Remagi	La Bondine 8	6800	LIBRAMONT	01/01/1900	5359	Rue de la Guil	6800	LIBRAMONT-CHEVIGNY		
Subventionnée	PROVINCE DL	1120	Administrati	Place Commu	6800	LIBRAMONT	2704	Ecole fondamentale communale de Bras-Freux	Rue Zébo 30	6800	LIBRAMONT	01/01/1900	5361	L'Étang Maria	6800	LIBRAMONT-CHEVIGNY		
Subventionnée	PROVINCE DL	1120	Administrati	Place Commu	6800	LIBRAMONT	2703	Ecole fondamentale communale de Neuvillers	Rue de Grand	6800	LIBRAMONT	01/01/1900	5362	Rue de Grand	6800	LIBRAMONT-CHEVIGNY		
Subventionnée	PROVINCE DL	1120	Administrati	Place Commu	6800	LIBRAMONT	2704	Ecole fondamentale communale de Bras-Freux	Rue Zébo 30	6800	LIBRAMONT	01/01/1900	5363	Rue des Ecole	6800	LIBRAMONT-CHEVIGNY		
Subventionnée	PROVINCE DL	1120	Administrati	Place Commu	6800	LIBRAMONT	2707	Ecole fondamentale communale de Laneuille-Remagi	La Bondine 8	6800	LIBRAMONT	01/01/1900	5366	La Bondine 8	6800	LIBRAMONT-CHEVIGNY		
Subventionnée	PROVINCE DL	1120	Administrati	Place Commu	6800	LIBRAMONT	2708	Ecole fondamentale communale d'Ourt	Rue Plein Ver	6800	LIBRAMONT	01/01/1900	5368	Rue Plein Ver	6800	LIBRAMONT-CHEVIGNY		
Libre confesse	PROVINCE DL	920	ASBL PO de l'	Grand-Rue 1	6800	LIBRAMONT	2709	Institut Saint-Joseph 2	Grand-Rue 1	6800	LIBRAMONT	01/01/1900	5369	Grand-Rue 1	6800	LIBRAMONT-CHEVIGNY		
WBE	PROVINCE DL	478	Wallonie-Br	Boulevard Lé	1080	MOLENBEEK	5097	Ecole fondamentale annexée Libramont	Rue de la Fon	6800	LIBRAMONT	01/09/1997	5374	Rue de la Fon	6800	LIBRAMONT-CHEVIGNY		
Subventionnée	PROVINCE DL	1281	Administrati	Rue du Faing	6810	JAMOIGNE	2715	Ecole fondamentale communale de la Ville de Chiny	Rue de la Cat	6810	CHINY	01/01/1900	5385	Rue Sainte-A	6813	CHINY		
Subventionnée	PROVINCE DL	1281	Administrati	Rue du Faing	6810	JAMOIGNE	2715	Ecole fondamentale communale de la Ville de Chiny	Rue de la Cat	6810	CHINY	01/01/1900	5387	Rue Edouard	6812	CHINY		
Libre confesse	PROVINCE DL	548	ASBL Ecoles f	Rue du Couve	6810	JAMOIGNE	2720	Ecoles fondamentales libres de Chiny	Rue du Couve	6810	CHINY	01/01/1900	5389	Rue de l'Auw	6810	CHINY		
Libre confesse	PROVINCE DL	548	ASBL Ecoles f	Rue du Couve	6810	JAMOIGNE	2720	Ecoles fondamentales libres de Chiny	Rue du Couve	6810	CHINY	01/01/1900	5390	Rue du Couve	6810	CHINY		
WBE	PROVINCE DL	478	Wallonie-Br	Boulevard Lé	1080	MOLENBEEK	5101	Ecole fondamentale annexée Izel	Rue de l'Insti	6810	CHINY	01/09/1997	5392	Rue de l'Insti	6810	CHINY		
Subventionnée	PROVINCE DL	1281	Administrati	Rue du Faing	6810	JAMOIGNE	2715	Ecole fondamentale communale de la Ville de Chiny	Rue de la Cat	6810	CHINY	01/01/1900	6262	Rue de la Cat	6810	CHINY		
Subventionnée	PROVINCE DL	1241	Administrati	Rue du Châte	6820	FLORENVILLE	2733	Ecole fondamentale communale	Rue des Ecole	6820	FLORENVILLE	01/01/1900	5412	Rue de la Mé	6820	FLORENVILLE		
Subventionnée	PROVINCE DL	1241	Administrati	Rue du Châte	6820	FLORENVILLE	2732	Ecole fondamentale communale	Rue Grande 4	6820	FLORENVILLE	01/01/1900	5413	Rue Grande 4	6820	FLORENVILLE		
Subventionnée	PROVINCE DL	1241	Administrati	Rue du Châte	6820	FLORENVILLE	2733	Ecole fondamentale communale	Rue des Ecole	6820	FLORENVILLE	01/01/1900	5414	Rue des Ecole	6820	FLORENVILLE		
Libre confesse	PROVINCE DL	528	ASBL PO Ecol	Fâche-Sainte-	6820	FLORENVILLE	2736	Ecole fondamentale libre Institut Champagnat-Marci	Fâche-Sainte-	6820	FLORENVILLE	01/01/1900	5416	Rue Antoine	6824	FLORENVILLE		
Libre confesse	PROVINCE DL	528	ASBL PO Ecol	Fâche-Sainte-	6820	FLORENVILLE	2736	Ecole fondamentale libre Institut Champagnat-Marci	Fâche-Sainte-	6820	FLORENVILLE	01/01/1900	5417	Fâche-Sainte-	6820	FLORENVILLE		
WBE	PROVINCE DL	478	Wallonie-Br	Boulevard Lé	1080	MOLENBEEK	2737	Ecole fondamentale autonome de Florenville	Rue du Miroi	6820	FLORENVILLE	01/01/1900	5419	Rue du Miroi	6820	FLORENVILLE		
Subventionnée	PROVINCE DL	1241	Administrati	Rue du Châte	6820	FLORENVILLE	2734	Ecole fondamentale communale	Rue des Iles	6821	FLORENVILLE	01/01/1900	5415	Rue des Iles	6821	FLORENVILLE		
Subventionnée	PROVINCE DL	1241	Administrati	Rue du Châte	6820	FLORENVILLE	2730	Ecole fondamentale communale	Rue de Margr	6823	FLORENVILLE	01/01/1900	5411	Rue de Margr	6823	FLORENVILLE		
Subventionnée	PROVINCE DL	1146	Administrati	Place Ducale	6830	BOUILLON	2632	Ecole communale fondamentale	Rue des Basti	6830	BOUILLON	01/01/1900	5249	Rue des Basti	6830	BOUILLON		
Libre confesse	PROVINCE DL	946	Institut Saint	Rue Georges	6830	BOUILLON	2634	Ecole fondamentale libre Institut Sainte-Marie	Boulevard He	6830	BOUILLON	01/01/1900	5256	Boulevard He	6830	BOUILLON		
Subventionnée	PROVINCE DL	1146	Administrati	Place Ducale	6830	BOUILLON	2633	Ecole fondamentale communale	Rue des Ecole	6831	BOUILLON	01/01/1900	5250	Rue des Abat	6838	BOUILLON		
Subventionnée	PROVINCE DL	1146	Administrati	Place Ducale	6830	BOUILLON	2633	Ecole fondamentale communale	Rue des Ecole	6831	BOUILLON	01/01/1900	5251	Rue des Ecole	6831	BOUILLON		
Subventionnée	PROVINCE DL	1146	Administrati	Place Ducale	6830	BOUILLON	2633	Ecole fondamentale communale	Rue des Ecole	6831	BOUILLON	01/01/1900	6652	Rue de l'Espé	6833	BOUILLON		
Subventionnée	PROVINCE DL	1146	Administrati	Place Ducale	6830	BOUILLON	2633	Ecole fondamentale communale	Rue des Ecole	6831	BOUILLON	01/01/1900	6653	Rue du Châte	6833	BOUILLON		
Subventionnée	PROVINCE DL	1006	Administrati	Grand-Place	6840	NEUFCHATEA	2659	Ecole fondamentale communale Les Roches	Allée du Cent	6840	NEUFCHATEA	01/09/1999	5292	Allée du Cent	6840	NEUFCHATEAU		
Libre confesse	PROVINCE DL	693	ASBL PO de l'	Rue du Lieute	6840	NEUFCHATEA	2664	Ecole fondamentale libre Saint-Joseph	Rue du Lieute	6840	NEUFCHATEA	01/01/1900	5301	Rue du Lieute	6840	NEUFCHATEAU		

WBE	PROVINCE DU	478	Wallonie-Bruxelles	Boulevard Léopold	1080	MOLENBEEK	5098	Ecole fondamentale Arsène Geubel annexée Neufchat	Grand-Place	6840	NEUFCHATEAU	01/09/1997	5302	Grand-Place	6840	NEUFCHATEAU	EN		
Subventionnée	PROVINCE DU	1006	Administratif	Grand-Place	6840	NEUFCHATEAU	2659	Ecole fondamentale communale Les Roches	Allée du Cent	6840	NEUFCHATEAU	01/09/1999	7313	Route des Fo	6840	NEUFCHATEAU			
Subventionnée	PROVINCE DU	1006	Administratif	Grand-Place	6840	NEUFCHATEAU	2659	Ecole fondamentale communale Les Roches	Allée du Cent	6840	NEUFCHATEAU	01/09/1999	7315	Le Waradeu	6840	NEUFCHATEAU			
Subventionnée	PROVINCE DU	1006	Administratif	Grand-Place	6840	NEUFCHATEAU	2659	Ecole fondamentale communale Les Roches	Allée du Cent	6840	NEUFCHATEAU	01/09/1999	7316	Rue Sainte-B	6840	NEUFCHATEAU			
Subventionnée	PROVINCE DU	1006	Administratif	Grand-Place	6840	NEUFCHATEAU	2661	Ecole fondamentale communale Le Vivier	Route de la M	6840	NEUFCHATEAU	01/01/1900	7318	Route de la M	6840	NEUFCHATEAU			
Subventionnée	PROVINCE DU	1006	Administratif	Grand-Place	6840	NEUFCHATEAU	2661	Ecole fondamentale communale Le Vivier	Route de la M	6840	NEUFCHATEAU	01/01/1900	7321	Route de l'Au	6840	NEUFCHATEAU			
Subventionnée	PROVINCE DU	1065	Administratif	Grand-Place	6850	PALISEUL	2674	Ecole communale fondamentale de CARL-OP-MA-NO	Rue Joseph Ja	6850	PALISEUL	01/01/1900	5312	Rue de la Roc	6850	PALISEUL			
Subventionnée	PROVINCE DU	1065	Administratif	Grand-Place	6850	PALISEUL	2674	Ecole communale fondamentale de CARL-OP-MA-NO	Rue Joseph Ja	6850	PALISEUL	01/01/1900	5316	Rue Joseph Ja	6850	PALISEUL			
Libre confessionnelle	PROVINCE DU	918	Comité organ	Avenue Arthu	6850	CARLSBOURG	2676	Ecole fondamentale libre Saint-Joseph	Avenue Arthu	6850	PALISEUL	01/01/1900	5318	Avenue Arthu	6850	PALISEUL			
Libre confessionnelle	PROVINCE DU	442	ASBL PO de l'	Ruelle Coleau	6850	PALISEUL	2677	Ecole fondamentale libre Henry Hennequin	Ruelle Coleau	6850	PALISEUL	01/01/1900	5319	Ruelle Coleau	6850	PALISEUL			
Libre confessionnelle	PROVINCE DU	442	ASBL PO de l'	Ruelle Coleau	6850	PALISEUL	2677	Ecole fondamentale libre Henry Hennequin	Ruelle Coleau	6850	PALISEUL	01/01/1900	5320	Rue du Tilleu	6850	PALISEUL			
WBE	PROVINCE DU	478	Wallonie-Bruxelles	Boulevard Léopold	1080	MOLENBEEK	5099	Ecole fondamentale annexée Bouillon	Rue de la Sta	6850	PALISEUL	01/09/1997	5321	Rue de la Sta	6850	PALISEUL			
Subventionnée	PROVINCE DU	1065	Administratif	Grand-Place	6850	PALISEUL	2674	Ecole communale fondamentale de CARL-OP-MA-NO	Rue Joseph Ja	6850	PALISEUL	01/01/1900	8878	Rue de l'Our	6850	PALISEUL			
Subventionnée	PROVINCE DU	1065	Administratif	Grand-Place	6850	PALISEUL	2674	Ecole communale fondamentale de CARL-OP-MA-NO	Rue Joseph Ja	6850	PALISEUL	01/01/1900	8879	Avenue Alber	6850	PALISEUL			
Subventionnée	PROVINCE DU	1065	Administratif	Grand-Place	6850	PALISEUL	2669	Ecole fondamentale communale de Fays - Paliseul - Fr	Rue de l'Ense	6856	PALISEUL	01/01/1900	5309	Rue de l'Ense	6856	PALISEUL			
Subventionnée	PROVINCE DU	1065	Administratif	Grand-Place	6850	PALISEUL	2669	Ecole fondamentale communale de Fays - Paliseul - Fr	Rue de l'Ense	6856	PALISEUL	01/01/1900	5310	INCONNU	6850	PALISEUL			
Subventionnée	PROVINCE DU	1245	Administratif	Rue du Chaud	6860	LEGLISE	2649	Ecole fondamentale communale Les Bruyères	Rue du Buchy	6860	LEGLISE	01/01/1900	5275	Rue du Buchy	6860	LEGLISE			
Subventionnée	PROVINCE DU	1245	Administratif	Rue du Chaud	6860	LEGLISE	2649	Ecole fondamentale communale Les Bruyères	Rue du Buchy	6860	LEGLISE	01/01/1900	5276	Rue des Bruy	6860	LEGLISE			
Subventionnée	PROVINCE DU	1245	Administratif	Rue du Chaud	6860	LEGLISE	2646	Ecole communale Les Genets	Chemin de St	6860	LEGLISE	01/01/1900	5277	Chemin de St	6860	LEGLISE			
Subventionnée	PROVINCE DU	1245	Administratif	Rue du Chaud	6860	LEGLISE	2649	Ecole fondamentale communale Les Bruyères	Rue du Buchy	6860	LEGLISE	01/01/1900	5278	Rue Saint-Ma	6860	LEGLISE			
Subventionnée	PROVINCE DU	1245	Administratif	Rue du Chaud	6860	LEGLISE	2646	Ecole communale Les Genets	Chemin de St	6860	LEGLISE	01/01/1900	5279	Rue d'Everlan	6860	LEGLISE			
Subventionnée	PROVINCE DU	1245	Administratif	Grand-Place	6860	LEGLISE	95324	Ecole fondamentale communale 'Les Fougères'	Rue Albert le	6860	LEGLISE	01/09/2012	5280	Rue des Orlai	6860	LEGLISE			
Subventionnée	PROVINCE DU	1245	Administratif	Rue du Chaud	6860	LEGLISE	95324	Ecole fondamentale communale 'Les Fougères'	Rue Albert le	6860	LEGLISE	01/09/2012	5281	Rue Albert le	6860	LEGLISE			
Subventionnée	PROVINCE DU	1142	Administratif	Place du Mar	6870	SAINT-HUBERT	2684	Ecole fondamentale communale Paul Verlaïne 1	Rue Wacom	6870	SAINT-HUBERT	01/01/1900	5283	Rue des Arde	6870	SAINT-HUBERT			
Subventionnée	PROVINCE DU	1142	Administratif	Place du Mar	6870	SAINT-HUBERT	2684	Ecole fondamentale communale Paul Verlaïne 1	Rue Wacom	6870	SAINT-HUBERT	01/01/1900	5326	Rue du Cent	6870	SAINT-HUBERT			
Subventionnée	PROVINCE DU	1142	Administratif	Place du Mar	6870	SAINT-HUBERT	95663	Ecole communale Paul Verlaïne 2	Rue de l'Eglis	6870	SAINT-HUBERT	01/09/2020	5328	Grand-Rue 14	6870	SAINT-HUBERT			
Subventionnée	PROVINCE DU	1142	Administratif	Place du Mar	6870	SAINT-HUBERT	2684	Ecole fondamentale communale Paul Verlaïne 1	Rue Wacom	6870	SAINT-HUBERT	01/01/1900	5330	Rue Wacom	6870	SAINT-HUBERT			
Subventionnée	PROVINCE DU	1142	Administratif	Place du Mar	6870	SAINT-HUBERT	95663	Ecole communale Paul Verlaïne 2	Rue de l'Eglis	6870	SAINT-HUBERT	01/09/2020	5331	Rue de l'Eglis	6870	SAINT-HUBERT			
Libre confessionnelle	PROVINCE DU	894	ASBL Institut	Rue Saint-Gill	6870	SAINT-HUBERT	2685	Ecole fondamentale libre Saint-Hubert	Rue des Rog	6870	SAINT-HUBERT	01/01/1900	5332	Rue des Rog	6870	SAINT-HUBERT			
Subventionnée	PROVINCE DU	1202	Administratif	Rue de la Gar	6880	BERTRIX	2620	Ecole fondamentale communale	Rue de l'A-de	6880	BERTRIX	01/01/1900	5231	Rue de l'A-de	6880	BERTRIX			
Subventionnée	PROVINCE DU	1202	Administratif	Rue de la Gar	6880	BERTRIX	2621	Ecole communale fondamentale	Grand-Rue 2	6880	BERTRIX	01/01/1900	5232	Rue Perlieu	6880	BERTRIX			
Subventionnée	PROVINCE DU	1202	Administratif	Rue de la Gar	6880	BERTRIX	2621	Ecole communale fondamentale	Grand-Rue 2	6880	BERTRIX	01/01/1900	5233	Grand-Rue 2	6880	BERTRIX			
Subventionnée	PROVINCE DU	1202	Administratif	Rue de la Gar	6880	BERTRIX	2622	Ecole fondamentale communale	Place Paul Ve	6880	BERTRIX	01/01/1900	5235	Place Paul Ve	6880	BERTRIX			
Subventionnée	PROVINCE DU	1202	Administratif	Rue de la Gar	6880	BERTRIX	2623	Ecole communale fondamentale	Ruelles 1	6880	BERTRIX	01/01/1900	5236	Ruelles 1	6880	BERTRIX			
Subventionnée	PROVINCE DU	1202	Administratif	Rue de la Gar	6880	BERTRIX	2623	Ecole communale fondamentale	Ruelles 1	6880	BERTRIX	01/01/1900	5237	Rue de l'Eglis	6880	BERTRIX			
Libre confessionnelle	PROVINCE DU	628	ASBL Comité	Rue du Culot	6880	BERTRIX	2624	Ecole fondamentale libre Notre-Dame du Rosaire	Rue de Bohér	6880	BERTRIX	01/01/1900	5239	Rue de Bohér	6880	BERTRIX			
WBE	PROVINCE DU	478	Wallonie-Bruxelles	Boulevard Léopold	1080	MOLENBEEK	5151	Ecole fondamentale annexée Bertrix	Rue du Gibet	6880	BERTRIX	01/09/2001	5240	Rue du Gibet	6880	BERTRIX			
Subventionnée	PROVINCE DU	1202	Administratif	Rue de la Gar	6880	BERTRIX	2630	Ecole fondamentale communale	Rue des Ecole	6880	BERTRIX	01/01/1900	5247	Rue des Ecole	6880	BERTRIX			
Subventionnée	PROVINCE DU	1278	Administratif	Rue Lauvaux	6887	HERBEUMON	2642	Ecole communale fondamentale	Avenue des C	6887	HERBEUMON	01/01/1900	5271	Rue de la Pie	6887	HERBEUMON			
Subventionnée	PROVINCE DU	1278	Administratif	Rue Lauvaux	6887	HERBEUMON	2642	Ecole communale fondamentale	Avenue des C	6887	HERBEUMON	01/01/1900	5272	Grand-Rue 4	6887	HERBEUMON			
Subventionnée	PROVINCE DU	1278	Administratif	Rue Lauvaux	6887	HERBEUMON	2642	Ecole communale fondamentale	Avenue des C	6887	HERBEUMON	01/01/1900	5273	Avenue des C	6887	HERBEUMON			
Subventionnée	PROVINCE DU	1246	Administratif	Rue du Comm	6890	LIBIN	2651	Ecole fondamentale communale	Rue des Ecole	6890	LIBIN	01/01/1900	5282	Rue des Ecole	6890	LIBIN			
Subventionnée	PROVINCE DU	1246	Administratif	Rue du Comm	6890	LIBIN	2653	Ecole fondamentale communale	Ruelle des M	6890	LIBIN	01/01/1900	5284	Ruelle des M	6890	LIBIN			
Subventionnée	PROVINCE DU	1246	Administratif	Rue du Comm	6890	LIBIN	2651	Ecole fondamentale communale	Rue des Ecole	6890	LIBIN	01/01/1900	5285	Rue Wez-de	6890	LIBIN			
Subventionnée	PROVINCE DU	1246	Administratif	Rue du Comm	6890	LIBIN	2656	Ecole fondamentale communale	Place Commu	6890	LIBIN	01/01/1900	5286	Rue Lavaux 1	6890	LIBIN			
Subventionnée	PROVINCE DU	1246	Administratif	Rue du Comm	6890	LIBIN	2656	Ecole fondamentale communale	Place Commu	6890	LIBIN	01/01/1900	5287	Place Commu	6890	LIBIN			
WBE	PROVINCE DU	478	Wallonie-Bruxelles	Boulevard Léopold	1080	MOLENBEEK	2658	Ecole fondamentale autonome de Libin	Rue du Curé	6890	LIBIN	01/01/1900	5289	Rue du Curé	6890	LIBIN			
Subventionnée	PROVINCE DU	1036	Administratif	Boulevard du	6900	MARCHE-EN-FAMENNE	95477	Ecole communale fondamentale de Humain	Les Ruelles 1	6900	MARCHE-EN-FAMENNE	01/09/2016	5174	Les Ruelles 1	6900	MARCHE-EN-FAMENNE			
Subventionnée	PROVINCE DU	1036	Administratif	Boulevard du	6900	MARCHE-EN-FAMENNE	2588	Ecole communale fondamentale de Aye-Waha	Rue des Sarts	6900	MARCHE-EN-FAMENNE	01/01/1900	5175	Rue des Sarts	6900	MARCHE-EN-FAMENNE			
Subventionnée	PROVINCE DU	1036	Administratif	Boulevard du	6900	MARCHE-EN-FAMENNE	2589	Ecole communale fondamentale de Hargimont	Rue d'Ambly	6900	MARCHE-EN-FAMENNE	01/01/1900	5176	Rue d'Ambly	6900	MARCHE-EN-FAMENNE			
Subventionnée	PROVINCE DU	1036	Administratif	Boulevard du	6900	MARCHE-EN-FAMENNE	95476	Ecole communale fondamentale de On	Rue Simon Le	6900	MARCHE-EN-FAMENNE	01/09/2016	5177	Rue Simon Le	6900	MARCHE-EN-FAMENNE			
Subventionnée	PROVINCE DU	1036	Administratif	Boulevard du	6900	MARCHE-EN-FAMENNE	2588	Ecole communale fondamentale de Aye-Waha	Rue des Sarts	6900	MARCHE-EN-FAMENNE	01/01/1900	5178	Rue du Chê	6900	MARCHE-EN-FAMENNE			
Subventionnée	PROVINCE DU	1036	Administratif	Boulevard du	6900	MARCHE-EN-FAMENNE	2590	Ecole communale fondamentale de Hologne	Rue Saint-De	6900	MARCHE-EN-FAMENNE	01/01/1900	5179	Rue Saint-De	6900	MARCHE-EN-FAMENNE			
Libre confessionnelle	PROVINCE DU	1358	ASBL ELMA	Rue de Néret	6900	MARCHE-EN-FAMENNE	2591	Ecole fondamentale libre Saint-Remacle	Rue des Jardi	6900	MARCHE-EN-FAMENNE	01/01/1900	5180	Rue des Jardi	6900	MARCHE-EN-FAMENNE			
Libre confessionnelle	PROVINCE DU	1358	ASBL ELMA	Rue de Néret	6900	MARCHE-EN-FAMENNE	2592	Ecole Saint-Antoine	Rue des Ecole	6900	MARCHE-EN-FAMENNE	01/01/1900	5181	Rue des Ecole	6900	MARCHE-EN-FAMENNE			
Libre confessionnelle	PROVINCE DU	1358	ASBL ELMA	Rue de Néret	6900	MARCHE-EN-FAMENNE	3177	Ecole primaire Institut Notre-Dame 1	Rue de Néret	6900	MARCHE-EN-FAMENNE	01/01/1900	5182	Rue de Néret	6900	MARCHE-EN-FAMENNE			
WBE	PROVINCE DU	478	Wallonie-Bruxelles	Boulevard Léopold	1080	MOLENBEEK	5094	Ecole fondamentale annexée Marche-en-Famenne	Allée du Mon	6900	MARCHE-EN-FAMENNE	01/09/1997	5183	Allée du Mon	6900	MARCHE-EN-FAMENNE			
Libre confessionnelle	PROVINCE DU	1358	ASBL ELMA	Rue de Néret	6900	MARCHE-EN-FAMENNE	2601	Ecole fondamentale Saint-Martin	Chemin Saint	6900	MARCHE-EN-FAMENNE	01/09/1991	5199	Chemin Saint	6900	MARCHE-EN-FAMENNE			
Libre confessionnelle	PROVINCE DU	776	ASBL Enseign	Rue Fond-des	6920	WELLIN	2696	Ecole fondamentale libre Saint-Joseph	Avenue Fort-	6920	WELLIN	01/01/1900	5355	Avenue Fort-	6920	WELLIN			
WBE	PROVINCE DU	478	Wallonie-Bruxelles	Boulevard Léopold	1080	MOLENBEEK	2697	Ecole fondamentale autonome de Wellin	Rue de la Sta	6920	WELLIN	01/01/1900	5356	Rue de la Sta	6920	WELLIN			
Subventionnée	PROVINCE DU	1066	Administratif	Grand-Place	6920	WELLIN	2695	Ecole communale de Lomppez	Rue de Haut-	6924	WELLIN	01/01/1900	5353	Rue de Haut-	6924	WELLIN			
Subventionnée	PROVINCE DU	1204	Administratif	Rue de la Lib	6927	TELLIN	2691	Ecole fondamentale communale	Mont du Cari	6927	TELLIN	01/01/1900	5346	Mont du Cari	6927	TELLIN			

Subventionnée	PROVINCE DL	1204	Administrati	Rue de la Libé	6927	TELLIN	2691	Ecole fondamentale communale	Mont du Carli	6927	TELLIN	01/01/1900	5347	Rue du Centr	6927	TELLIN		
Subventionnée	PROVINCE DL	1204	Administrati	Rue de la Libé	6927	TELLIN	2691	Ecole fondamentale communale	Mont du Carli	6927	TELLIN	01/01/1900	5348	Rue de Mirwa	6927	TELLIN		
Subventionnée	PROVINCE DL	1058	Administrati	Grand-Place	6929	HAUT-FAYS	2639	Ecole fondamentale communale	Rue de Wellin	6929	DAVERDISSE	01/01/1900	5267	Rue de Wellin	6929	DAVERDISSE		
Subventionnée	PROVINCE DL	1058	Administrati	Grand-Place	6929	HAUT-FAYS	2640	Ecole communale fondamentale	Rue de Redu	6929	DAVERDISSE	01/01/1900	5268	Rue de Redu	6929	DAVERDISSE		
Subventionnée	PROVINCE DL	1058	Administrati	Grand-Place	6929	HAUT-FAYS	2641	Ecole fondamentale communale	Rue des Ecole	6929	DAVERDISSE	01/01/1900	5269	Rue des Ecole	6929	DAVERDISSE		
Subventionnée	PROVINCE DL	1086	Administrati	Rue Basse Co	6940	BARVAUX-SU	2555	Ecole fondamentale communale	Basse Commé	6940	DURBUY	01/01/1900	5130	Basse Commé	6940	DURBUY		
Subventionnée	PROVINCE DL	1086	Administrati	Rue Basse Co	6940	BARVAUX-SU	4802	Ecole communale fondamentale Petithan	Rue des Piné	6940	DURBUY	01/09/1997	5132	Rue des Piné	6940	DURBUY		
WBE	PROVINCE DL	478	Wallonie-Br	Boulevard Lé	1080	MOLENBEEK	4801	Ecole fondamentale annexée Barvaux-Sur-Ourthe	Route de Mar	6940	DURBUY	01/09/1997	5138	Route de Mar	6940	DURBUY		
WBE	PROVINCE DL	478	Wallonie-Br	Boulevard Lé	1080	MOLENBEEK	4801	Ecole fondamentale annexée Barvaux-Sur-Ourthe	Route de Mar	6940	DURBUY	01/09/1997	5139	Rue du Nofio	6941	DURBUY		
Subventionnée	PROVINCE DL	1086	Administrati	Rue Basse Co	6940	BARVAUX-SU	2556	Ecole communale fondamentale Heyd - Izier	Fosses di Mar	6941	DURBUY	01/01/1900	5131	Fosses di Mar	6941	DURBUY		
Subventionnée	PROVINCE DL	1086	Administrati	Rue Basse Co	6940	BARVAUX-SU	2556	Ecole communale fondamentale Heyd - Izier	Fosses di Mar	6941	DURBUY	01/01/1900	5133	Rue de l'Argo	6941	DURBUY		
Subventionnée	PROVINCE DL	1086	Administrati	Rue Basse Co	6940	BARVAUX-SU	2559	Ecole communale fondamentale Borlon-Tohogne	Tige du Bois c	6941	DURBUY	01/01/1900	5134	Rue de la Lait	6941	DURBUY		
Subventionnée	PROVINCE DL	1086	Administrati	Rue Basse Co	6940	BARVAUX-SU	2558	Ecole communale Bomal	Rue des Arde	6941	DURBUY	01/01/1900	5135	Rue des Arde	6941	DURBUY	NL	
Subventionnée	PROVINCE DL	1086	Administrati	Rue Basse Co	6940	BARVAUX-SU	2559	Ecole communale fondamentale Borlon-Tohogne	Tige du Bois d	6941	DURBUY	01/01/1900	5136	Tige du Bois d	6941	DURBUY		
Libre confes	PROVINCE DL	68	ASBL Ecole lib	Rue de Marte	6950	NASSOGNE	2605	Ecole fondamentale libre	Rue de Marte	6950	NASSOGNE	01/01/1900	5211	Rue de Marte	6950	NASSOGNE		
Subventionnée	PROVINCE DL	1108	Administrati	Place Commu	6950	NASSOGNE	2602	Ecole fondamentale communale de Grune	Rue du Centr	6952	NASSOGNE	01/01/1900	5200	Rue du Centr	6952	NASSOGNE		
Subventionnée	PROVINCE DL	1108	Administrati	Place Commu	6950	NASSOGNE	2602	Ecole fondamentale communale de Grune	Rue du Centr	6952	NASSOGNE	01/01/1900	5201	Rue du Vivier	6950	NASSOGNE		
Subventionnée	PROVINCE DL	1108	Administrati	Place Commu	6950	NASSOGNE	2602	Ecole fondamentale communale de Grune	Rue du Centr	6952	NASSOGNE	01/01/1900	5208	Rue des Ecole	6950	NASSOGNE		
Subventionnée	PROVINCE DL	1108	Administrati	Place Commu	6950	NASSOGNE	2602	Ecole fondamentale communale de Grune	Rue du Centr	6952	NASSOGNE	01/01/1900	6325	Chemin Entré	6953	NASSOGNE		
Subventionnée	PROVINCE DL	1108	Administrati	Place Commu	6950	NASSOGNE	2603	Ecole communale de la Lhomme	Rue des Alliés	6953	NASSOGNE	01/01/1900	5202	Grand-Rue 35	6951	NASSOGNE		
Subventionnée	PROVINCE DL	1108	Administrati	Place Commu	6950	NASSOGNE	2603	Ecole communale de la Lhomme	Rue des Alliés	6953	NASSOGNE	01/01/1900	5207	Rue des Alliés	6953	NASSOGNE		
Subventionnée	PROVINCE DL	1297	Administrati	Voie de la Lib	6960	VAUX-CHAVA	2614	Ecole fondamentale communale de Manhay	Rue Alphonse	6960	MANHAY	01/01/1900	5220	Rue du Châta	6960	MANHAY		
Subventionnée	PROVINCE DL	1297	Administrati	Voie de la Lib	6960	VAUX-CHAVA	2614	Ecole fondamentale communale de Manhay	Rue Alphonse	6960	MANHAY	01/01/1900	5222	Rue Alphonse	6960	MANHAY		
Subventionnée	PROVINCE DL	1297	Administrati	Voie de la Lib	6960	VAUX-CHAVA	2614	Ecole fondamentale communale de Manhay	Rue Alphonse	6960	MANHAY	01/01/1900	5223	Chemin des l	6960	MANHAY		
Subventionnée	PROVINCE DL	1297	Administrati	Voie de la Lib	6960	VAUX-CHAVA	2614	Ecole fondamentale communale de Manhay	Rue Alphonse	6960	MANHAY	01/01/1900	5225	Rue Saint-Ma	6960	MANHAY		
Subventionnée	PROVINCE DL	1297	Administrati	Voie de la Lib	6960	VAUX-CHAVA	2614	Ecole fondamentale communale de Manhay	Rue Alphonse	6960	MANHAY	01/01/1900	5227	Villers de Cha	6960	MANHAY		
Subventionnée	PROVINCE DL	1297	Administrati	Voie de la Lib	6960	VAUX-CHAVA	2614	Ecole fondamentale communale de Manhay	Rue Alphonse	6960	MANHAY	01/01/1900	5228	Rue du Vieux	6960	MANHAY		
WBE	PROVINCE DL	478	Wallonie-Br	Boulevard Lé	1080	MOLENBEEK	5093	Ecole fondamentale annexée Manhay	Rue du Pré de	6960	MANHAY	01/09/1999	5229	Rue du Pré de	6960	MANHAY		
Subventionnée	PROVINCE DL	1167	Administrati	Route de Bas	6970	TENNEVILLE	2610	Ecole fondamentale communale	Route de Bas	6970	TENNEVILLE	01/01/1900	5218	Rue du Châte	6971	TENNEVILLE		
Subventionnée	PROVINCE DL	1167	Administrati	Route de Bas	6970	TENNEVILLE	2610	Ecole fondamentale communale	Route de Bas	6970	TENNEVILLE	01/01/1900	5219	Route de Bas	6970	TENNEVILLE		
Subventionnée	PROVINCE DL	1139	Administrati	Place du Mar	6980	LA ROCHE-EN	2582	Ecole fondamentale communale de Beausaint - Vecm	Rue du Monu	6980	LA ROCHE-EN	01/01/1900	5166	Vecmont 2	6980	LA ROCHE-EN-ARDENNE		
Libre confes	PROVINCE DL	529	ASBL Oeuvres	Rue du Presb	6980	LA ROCHE-EN	2585	Ecole fondamentale libre	Rue de Beaus	6980	LA ROCHE-EN	01/01/1900	5169	Rue de Beaus	6980	LA ROCHE-EN-ARDENNE		
WBE	PROVINCE DL	478	Wallonie-Br	Boulevard Lé	1080	MOLENBEEK	5092	Ecole fondamentale annexée La Roche-en-Ardenne	Rue des Evéts	6980	LA ROCHE-EN	01/09/1997	5170	Rue des Evéts	6980	LA ROCHE-EN-ARDENNE		
Subventionnée	PROVINCE DL	1139	Administrati	Place du Mar	6980	LA ROCHE-EN	2584	Ecole communale fondamentale Bérismenil-Samrée	Bérismenil 30	6982	LA ROCHE-EN	01/01/1900	5168	Samrée 15	6982	LA ROCHE-EN-ARDENNE		
Subventionnée	PROVINCE DL	1139	Administrati	Place du Mar	6980	LA ROCHE-EN	2581	Ecole communale fondamentale	Ortho 9	6983	LA ROCHE-EN	01/01/1900	5164	Ortho 9	6983	LA ROCHE-EN-ARDENNE		
Subventionnée	PROVINCE DL	1190	Administrati	Rue de Hotto	6987	RENDEUX	2608	Ecole fondamentale communale	Rue de La-Ro	6987	RENDEUX	01/01/1900	5216	Rue de La-Ro	6987	RENDEUX		
Libre confes	PROVINCE DL	261	ASBL Ecole fo	Rue Emile Du	6987	RENDEUX	2609	Ecole fondamentale libre'La P'tite Ecole'	Rue Emile Du	6987	RENDEUX	01/01/1900	5217	Rue Emile Du	6987	RENDEUX		
Subventionnée	PROVINCE DL	1230	Administrati	Rue des Ecole	6990	HOTTON	2575	Ecole communale fondamentale	Clos des Pom	6990	HOTTON	01/01/1900	5156	Clos des Pom	6990	HOTTON	NL	
Subventionnée	PROVINCE DL	1230	Administrati	Rue des Ecole	6990	HOTTON	2576	Ecole fondamentale communale	Rue de la Scie	6990	HOTTON	01/01/1900	5157	Rue de la Scie	6990	HOTTON		
Libre confes	PROVINCE DL	69	ASBL Ecole lib	Rue d'Izegem	6990	HOTTON	2577	Ecole fondamentale libre Hotton-Melreux	Rue d'Izegem	6990	HOTTON	01/01/1900	5158	Rue d'Izegem	6990	HOTTON		
Libre confes	PROVINCE DL	69	ASBL Ecole lib	Rue d'Izegem	6990	HOTTON	2577	Ecole fondamentale libre Hotton-Melreux	Rue d'Izegem	6990	HOTTON	01/01/1900	5159	Avenue de la	6990	HOTTON		
Libre confes	PROVINCE DL	352	ASBL Comité	Grand Route	6990	HOTTON	2578	Ecole fondamentale libre	Grand-Route	6990	HOTTON	01/01/1900	5160	Grand-Route	6990	HOTTON		
WBE	PROVINCE DL	478	Wallonie-Br	Boulevard Lé	1080	MOLENBEEK	2579	Ecole fondamentale autonome Enrico Macias - Hotton	Avenue de la	6990	HOTTON	01/01/1900	5162	Avenue de la	6990	HOTTON		
Subventionnée	PROVINCE DL	1221	Administrati	Rue des Com	6997	EREZEE	2567	Ecole communale fondamentale	Place du Batt	6997	EREZEE	01/01/1900	5148	Place du Batt	6997	EREZEE		
Subventionnée	PROVINCE DL	1221	Administrati	Rue des Com	6997	EREZEE	2568	Ecole primaire communale	Route de Bef	6997	EREZEE	01/01/1900	5149	Route de Bef	6997	EREZEE		
Subventionnée	PROVINCE DL	1221	Administrati	Rue des Com	6997	EREZEE	2570	Ecole fondamentale communale	Rue du Ravet	6997	EREZEE	01/01/1900	5151	Rue du Ravet	6997	EREZEE		
Libre confes	PROVINCE DL	717	ASBL L'Ecole	Rue Général	6997	EREZEE	2571	Ecole fondamentale libre de Soy	Rue Grand-M	6997	EREZEE	01/01/1900	5152	Rue Grand-M	6997	EREZEE		
Libre confes	PROVINCE DL	717	ASBL L'Ecole	Rue Général	6997	EREZEE	2572	'L'école du Village' enseignement libre	Rue du Thier	6997	EREZEE	01/01/1900	5153	Rue du Thier	6997	EREZEE		
Libre confes	PROVINCE DL	717	ASBL L'Ecole	Rue Général	6997	EREZEE	2573	Ecole Fondamentale libre	Route de Bef	6997	EREZEE	01/01/1900	5154	Route de Bef	6997	EREZEE		
Subventionnée	HAINAUT CEN	1077	Administrati	Grand-Place	2700	MONS	1232	Ecole communale fondamentale	Rue du Rossig	7000	MONS	01/01/1900	2282	Rue Camille T	7021	MONS		
Subventionnée	HAINAUT CEN	1077	Administrati	Grand-Place	2700	MONS	1167	Ecole communale fondamentale	Rue des Cano	7000	MONS	01/01/1900	2290	Rue des Cano	7000	MONS		
Subventionnée	HAINAUT CEN	1077	Administrati	Grand-Place	2700	MONS	1168	Ecole communale fondamentale	Rue des Arqu	7000	MONS	01/01/1900	2292	Rue des Arqu	7000	MONS		
Subventionnée	HAINAUT CEN	1077	Administrati	Grand-Place	2700	MONS	1169	Ecole communale fondamentale	Rue Achille L	7000	MONS	01/01/1900	2293	Rue Achille L	7000	MONS		
Subventionnée	HAINAUT CEN	1077	Administrati	Grand-Place	2700	MONS	5144	Ecole communale fondamentale du Trieu	Avenue du G	7000	MONS	01/09/1999	2296	Rue Comman	7033	MONS		
Libre confes	HAINAUT CEN	23	ASBL Centre s	Rue des Dom	7000	MONS	1177	Ecole primaire libre - Externat Saint-Joseph	Rue des Clerc	7000	MONS	01/01/1900	2309	Rue des Clerc	7000	MONS		
Libre confes	HAINAUT CEN	79	ASBL Ecoles d	Avenue du Ti	7000	MONS	1178	Ecole primaire libre Sainte-Elisabeth des Ursulines	Rue Valencier	7000	MONS	01/01/1900	2310	Rue Valencier	7000	MONS		
Libre confes	HAINAUT CEN	736	ASBL PO des	Avenue du G	7000	MONS	1180	Ecole primaire libre Notre-Dame de Messines	Avenue du G	7000	MONS	01/01/1900	2312	Avenue du G	7000	MONS		
WBE	HAINAUT CEN	478	Wallonie-Br	Boulevard Lé	1080	MOLENBEEK	5104	Ecole fondamentale annexée Mons 1	Rue Fétis 11	7000	MONS	01/09/1997	2330	Rue Fétis 11	7000	MONS		
WBE	HAINAUT CEN	478	Wallonie-Br	Boulevard Lé	1080	MOLENBEEK	5105	Ecole fondamentale annexée Marguerite Bervoets Md	Avenue Victo	7000	MONS	01/09/1997	2332	Avenue Victo	7000	MONS		
WBE	HAINAUT CEN	478	Wallonie-Br	Boulevard Lé	1080	MOLENBEEK	5105	Ecole fondamentale annexée Marguerite Bervoets Md	Avenue Victo	7000	MONS	01/09/1997	2335	Av du Gouver	7000	MONS	EN	
Subventionnée	HAINAUT CEN	1077	Administrati	Grand-Place	2700	MONS	5144	Ecole communale fondamentale du Trieu	Avenue du G	7000	MONS	01/09/1999	2432	Av du Généra	7000	MONS		
Subventionnée	HAINAUT CEN	1077	Administrati	Grand-Place	2700	MONS	1232	Ecole communale fondamentale	Rue du Rossig	7000	MONS	01/01/1900	2433	Rue du Rossig	7000	MONS		

Libre confesse	HAINAUT CEN	79	ASBL Ecoles d	Avenue du Tir	7000	MONS	5949	Ecole primaire libre Sainte-Angèle des Ursulines	Rue Valenciennes	7000	MONS	01/09/2008	9646	Rue Valenciennes	7000	MONS		
Libre confesse	HAINAUT CEN	706	ASBL Ecoles d	Rue des Dom	7000	MONS	95482	Ecole primaire du Sacré-Coeur	Rue des Dom	7000	MONS	01/09/2016	10426	Rue des Dom	7000	MONS		
WBE	HAINAUT CEN	478	Wallonie-Br	Boulevard Lé	1080	MOLENBEEK	5133	Ecole primaire Shape	Avenue d'Osl	7010	MONS	01/09/1997	2947	Avenue d'Osl	7010	MONS		
Subventionné	HAINAUT CEN	1077	Administrati	Grand-Place	27000	MONS	1173	Groupe scolaire Barigand - Saint-Denis	Sentier du Vid	7011	MONS	01/01/1900	2275	Rue du Comt	7022	MONS		
Subventionné	HAINAUT CEN	1077	Administrati	Grand-Place	27000	MONS	1173	Groupe scolaire Barigand - Saint-Denis	Sentier du Vid	7011	MONS	01/01/1900	2299	Sentier du Vid	7011	MONS		
Libre confesse	HAINAUT CEN	752	ASBL Ecoles p	Rue de Mons	7011	GHLIN	1182	Ecole fondamentale libre Saint-Louis	Rue de Mons	7011	MONS	01/01/1900	2318	Rue de la Cul	7011	MONS		
Subventionné	HAINAUT CEN	1077	Administrati	Grand-Place	27000	MONS	1166	Ecole communale fondamentale Robert André	Place A. Door	7012	MONS	01/01/1900	2288	Place A. Door	7012	MONS	NL	
Libre confesse	HAINAUT CEN	896	ASBL Institut	Rue du Docte	7012	JEMAPPES	1189	Ecole fondamentale libre - Institut Notre-Dame	Rue du Docte	7012	MONS	01/01/1900	2327	Rue du Docte	7012	MONS		
Libre confesse	HAINAUT CEN	299	ASBL PO des	Avenue du C	7012	JEMAPPES	1190	Institut Saint-Ferdinand - Section fondamentale de Fle	Avenue Char	7012	MONS	01/01/1900	2328	Avenue Char	7012	MONS		
Subventionné	HAINAUT CEN	1077	Administrati	Grand-Place	27000	MONS	1172	Ecole fondamentale communale Henri Pohl	Rue du Couve	7012	MONS	01/01/1900	6420	Rue du Couve	7012	MONS		
Libre confesse	HAINAUT CEN	299	ASBL PO des	Avenue du C	7012	JEMAPPES	5928	Institut Saint-Ferdinand - Ecole primaire de Jemappes	Rue Croisette	7012	MONS	01/09/2008	9670	Rue Croisette	7012	MONS		
Subventionné	HAINAUT CEN	1077	Administrati	Grand-Place	27000	MONS	1161	Ecole fondamentale communale	Avenue des E	7020	MONS	01/01/1900	2280	Cité des Espir	7020	MONS		
Subventionné	HAINAUT CEN	1077	Administrati	Grand-Place	27000	MONS	1161	Ecole fondamentale communale	Avenue des E	7020	MONS	01/01/1900	2301	Parc du Bois	7020	MONS		
Subventionné	HAINAUT CEN	1077	Administrati	Grand-Place	27000	MONS	1161	Ecole fondamentale communale	Avenue des E	7020	MONS	01/01/1900	2302	Rue Albert De	7012	MONS		
Libre confesse	HAINAUT CEN	752	ASBL Ecoles p	Rue de Mons	7011	GHLIN	4806	Ecole fondamentale libre Saint-Louis	Rue Franche	7020	MONS	01/10/1997	2314	Rue Franche	7020	MONS		
Libre confesse	HAINAUT CEN	752	ASBL Ecoles p	Rue de Mons	7011	GHLIN	4806	Ecole fondamentale libre Saint-Louis	Rue Franche	7020	MONS	01/10/1997	2315	Place Arthur	7011	MONS		
Subventionné	HAINAUT CEN	1077	Administrati	Grand-Place	27000	MONS	1164	Ecole communale Centre	Rue Victor Ba	7021	MONS	01/01/1900	2283	Rue Victor Ba	7021	MONS		
Libre confesse	HAINAUT CEN	38	ASBL Comité	Rue du Châte	7021	HAVRE	1187	Ecole fondamentale libre Saint-Joseph	Rue du Châte	7021	MONS	01/01/1900	2320	Chemin des E	7034	MONS		
Libre confesse	HAINAUT CEN	38	ASBL Comité	Rue du Châte	7021	HAVRE	1187	Ecole fondamentale libre Saint-Joseph	Rue du Châte	7021	MONS	01/01/1900	2324	Rue du Châte	7021	MONS		
Subventionné	HAINAUT CEN	1077	Administrati	Grand-Place	27000	MONS	1160	Ecole communale fondamentale d'Harmignies	Chaussée de	7022	MONS	01/01/1900	2277	Chaussée de	7022	MONS		
Subventionné	HAINAUT CEN	1077	Administrati	Grand-Place	27000	MONS	1160	Ecole communale fondamentale d'Harmignies	Chaussée de	7022	MONS	01/01/1900	2298	Rue des Ama	7033	MONS		
Subventionné	HAINAUT CEN	1077	Administrati	Grand-Place	27000	MONS	1174	Ecole communale fondamentale d'Hyon	Rue Louis Pié	7022	MONS	01/01/1900	2300	Rue Louis Pié	7022	MONS		
Libre confesse	HAINAUT CEN	23	ASBL Centre	Rue des Dom	7000	MONS	5758	Ecole primaire libre Saint-Joseph de Hyon	Rue des Cana	7022	MONS	01/09/2007	2308	Rue des Cana	7022	MONS		
Subventionné	HAINAUT CEN	1077	Administrati	Grand-Place	27000	MONS	1163	Ecole fondamentale communale	Rue François	7030	MONS	01/01/1900	2281	Rue François	7030	MONS		
Libre confesse	HAINAUT CEN	315	ASBL Ecole fo	Place de Saint	7030	SAINT-SYMPH	1186	Ecole fondamentale libre	Place de Saint	7030	MONS	01/01/1900	2323	Place de Saint	7030	MONS		
Subventionné	HAINAUT CEN	1077	Administrati	Grand-Place	27000	MONS	1170	Ecole communale du Centre	Rue Ferrer 1	7033	MONS	01/01/1900	2294	Rue Ferrer 1	7033	MONS		
Libre confesse	HAINAUT CEN	299	ASBL PO des	Avenue du C	7012	JEMAPPES	1181	Institut Saint-Ferdinand - Section fondamentale de Cu	Rue de l'Etan	7033	MONS	01/09/2002	2313	Rue de l'Etan	7033	MONS		
Subventionné	HAINAUT CEN	1077	Administrati	Grand-Place	27000	MONS	1176	Ecole fondamentale communale du Centre	Rue des Ecole	7034	MONS	01/01/1900	2303	Rue Mouzin 2	7020	MONS		
Subventionné	HAINAUT CEN	1077	Administrati	Grand-Place	27000	MONS	1176	Ecole fondamentale communale du Centre	Rue des Ecole	7034	MONS	01/01/1900	2306	Rue des Ecole	7034	MONS		
Subventionné	HAINAUT CEN	1077	Administrati	Grand-Place	27000	MONS	1176	Ecole fondamentale communale du Centre	Rue des Ecole	7034	MONS	01/01/1900	6546	Chaussée du	7000	MONS		
Subventionné	HAINAUT CEN	1213	Administrati	Rue de Pâtur	7041	GIVRY	5462	Groupe scolaire communal de Quevy 2	Rue Georges	7040	QUEVY	01/09/2004	2580	Rue Georges	7040	QUEVY		
Subventionné	HAINAUT CEN	1213	Administrati	Rue de Pâtur	7041	GIVRY	5462	Groupe scolaire communal de Quevy 2	Rue Georges	7040	QUEVY	01/09/2004	2581	Rue derrière	7041	QUEVY		
Subventionné	HAINAUT CEN	1213	Administrati	Rue de Pâtur	7041	GIVRY	5462	Groupe scolaire communal de Quevy 2	Rue Georges	7040	QUEVY	01/09/2004	2582	Rue Louis Pié	7040	QUEVY		
Subventionné	HAINAUT CEN	1213	Administrati	Rue de Pâtur	7041	GIVRY	5462	Groupe scolaire communal de Quevy 2	Rue Georges	7040	QUEVY	01/09/2004	2584	Rue de Sars 5	7040	QUEVY		
Libre confesse	HAINAUT CEN	292	ASBL Comité	Rue Sainte-Ph	7080	FRAMERIES	1298	Ecole fondamentale libre du Sacré-Coeur de Givry	Rue des Juifs	7041	QUEVY	01/01/1900	2244	Rue Haute 40	7080	FRAMERIES		
Subventionné	HAINAUT CEN	1213	Administrati	Rue de Pâtur	7041	GIVRY	1295	Ecole scolaire communal de Quevy 1	Rue de Pâtur	7041	QUEVY	01/01/1900	2583	Rue Grande 2	7040	QUEVY		
Subventionné	HAINAUT CEN	1213	Administrati	Rue de Pâtur	7041	GIVRY	1295	Groupe scolaire communal de Quevy 1	Rue de Pâtur	7041	QUEVY	01/01/1900	2585	Rue de Malp	7040	QUEVY		
Libre confesse	HAINAUT CEN	292	ASBL Comité	Rue Sainte-Ph	7080	FRAMERIES	1298	Ecole fondamentale libre du Sacré-Coeur de Givry	Rue des Juifs	7041	QUEVY	01/01/1900	2588	Rue des Juifs	7041	QUEVY		
Subventionné	HAINAUT CEN	1213	Administrati	Rue de Pâtur	7041	GIVRY	1295	Groupe scolaire communal de Quevy 1	Rue de Pâtur	7041	QUEVY	01/01/1900	2590	Rue de Pâtur	7041	QUEVY		
Subventionné	HAINAUT CEN	1251	Administrati	Rue du Mous	7050	JURBISE	1152	Ecole fondamentale communale	Rue du Bois d	7050	JURBISE	01/01/1900	2264	Rue du Bois d	7050	JURBISE		
Subventionné	HAINAUT CEN	1251	Administrati	Rue du Mous	7050	JURBISE	1153	Ecole communale d'Herchies	Rue de Baudc	7050	JURBISE	01/01/1900	2265	Rue de Baudc	7050	JURBISE		
Subventionné	HAINAUT CEN	1251	Administrati	Rue du Mous	7050	JURBISE	1154	Ecole fondamentale communale Pierre Coran	Chemin du Pr	7050	JURBISE	01/01/1900	2266	Chemin du Pr	7050	JURBISE		
WBE	HAINAUT CEN	478	Wallonie-Br	Boulevard Lé	1080	MOLENBEEK	3187	Ecole fondamentale autonome de Jurbise	Rue du Mous	7050	JURBISE	01/01/1900	2267	Rue du Mous	7050	JURBISE		
Subventionné	HAINAUT CEN	1165	Administrati	Place Verte 3	7060	SOIGNIES	1455	Ecole communale fondamentale de la Ville	Place Van Zee	7060	SOIGNIES	01/01/1900	2927	Place Joseph	7060	SOIGNIES		
Libre confesse	HAINAUT CEN	134	ASBL Pour l'E	Rue de Steen	7060	SOIGNIES	1459	Ecole fondamentale paroissiale Saint-Martin	Rue du Pontir	7060	SOIGNIES	01/01/1900	2936	Rue du Pontir	7060	SOIGNIES		
Libre confesse	HAINAUT CEN	134	ASBL Pour l'E	Rue de Steen	7060	SOIGNIES	1461	Ecole fondamentale libre Saint-Vincent	Rue de Steen	7060	SOIGNIES	01/01/1900	2939	Rue de Steen	7060	SOIGNIES		
Libre confesse	HAINAUT CEN	134	ASBL Pour l'E	Rue de Steen	7060	SOIGNIES	1462	Ecole fondamentale libre Saint-Vincent	Rue Félix Eloy	7060	SOIGNIES	01/01/1900	2942	Rue Godimor	7060	SOIGNIES		
Libre confesse	HAINAUT CEN	732	ASBL Les Ecol	Rue Général	7060	SOIGNIES	1463	Ecole fondamentale libre	Rue Général	7060	SOIGNIES	01/01/1900	2944	Rue Général	7060	SOIGNIES		
WBE	HAINAUT CEN	478	Wallonie-Br	Boulevard Lé	1080	MOLENBEEK	5111	Ecole fondamentale annexée Jules Bordet - Soignies	Rue Léon Hac	7060	SOIGNIES	01/09/1997	2945	Rue Léon Hac	7060	SOIGNIES		
Subventionné	HAINAUT CEN	1165	Administrati	Place Verte 3	7060	SOIGNIES	1455	Ecole communale fondamentale de la Ville	Place Van Zee	7060	SOIGNIES	01/01/1900	7773	Place Van Zee	7060	SOIGNIES		
Subventionné	HAINAUT CEN	1165	Administrati	Place Verte 3	7060	SOIGNIES	1456	Ecole fondamentale communale	Rue de la Mo	7061	SOIGNIES	01/01/1900	2930	Rue de la Mo	7061	SOIGNIES		
Subventionné	HAINAUT CEN	1165	Administrati	Place Verte 3	7060	SOIGNIES	1454	Ecole fondamentale communale	Rue de la Plac	7062	SOIGNIES	01/01/1900	2925	Rue de la Plac	7062	SOIGNIES		
Libre confesse	HAINAUT CEN	653	ASBL, Ecole S	Rue de la Hau	7062	NAAST	1458	Ecole fondamentale libre Saint-Joseph	Rue de la Hau	7062	SOIGNIES	01/01/1900	2935	Rue de la Hau	7062	SOIGNIES		
Subventionné	HAINAUT CEN	1165	Administrati	Place Verte 3	7060	SOIGNIES	1457	Ecole communale fondamentale Casteau-Neufvilles-Cl	Rue Centrale	7063	SOIGNIES	01/01/1900	2931	Rue Centrale	7063	SOIGNIES		
Subventionné	HAINAUT CEN	1165	Administrati	Place Verte 3	7060	SOIGNIES	1457	Ecole communale fondamentale Casteau-Neufvilles-Cl	Rue Centrale	7063	SOIGNIES	01/01/1900	2932	Rue Joseph Q	7063	SOIGNIES		
Subventionné	HAINAUT CEN	1165	Administrati	Place Verte 3	7060	SOIGNIES	1457	Ecole communale fondamentale Casteau-Neufvilles-Cl	Rue Centrale	7063	SOIGNIES	01/01/1900	2934	Rue de l'Agac	7061	SOIGNIES		
Libre confesse	HAINAUT CEN	622	ASBL PO Ecol	Rue des Sept	7063	NEUFVILLES	1460	Ecole fondamentale libre du Sacré-Coeur	Rue des Sept	7063	SOIGNIES	01/01/1900	2937	Rue des Sept	7063	SOIGNIES		
Subventionné	HAINAUT CEN	1068	Administrati	Grand-Place	17070	LE ROEULX	1446	Ecole communale fondamentale du Roeulx	Rue du Coron	7070	LE ROEULX	01/01/1900	2911	Rue du Coron	7070	LE ROEULX		
Subventionné	HAINAUT CEN	1068	Administrati	Grand-Place	17070	LE ROEULX	1446	Ecole communale fondamentale du Roeulx	Rue du Coron	7070	LE ROEULX	01/01/1900	2913	Rue des Ecole	7070	LE ROEULX		
Libre confesse	HAINAUT CEN	48	ASBL Comité	Rue des Dépc	7070	MIGNAULT	1447	Ecole fondamentale libre Saint-Martin	Rue des Dépc	7070	LE ROEULX	01/01/1900	2914	Rue des Dépc	7070	LE ROEULX		
Libre confesse	HAINAUT CEN	506	ASBL PO de l'	Rue de l'Ange	7070	LE ROEULX	1448	Ecole fondamentale libre de l'Ange Gardien	Rue de l'Ange	7070	LE ROEULX	01/01/1900	2915	Rue de l'Ange	7070	LE ROEULX		
Libre confesse	HAINAUT CEN	428	ASBL Comité	Rue de la Cen	7070	THIEU	1449	Ecole fondamentale paroissiale Saint-Joseph	Rue de la Cen	7070	LE ROEULX	01/01/1900	2916	Rue de la Cen	7070	LE ROEULX		

Subventionné	HAINAUT CEN	1177	Administrati	Rue Archimè	7080	FRAMERIES	1143	Groupe scolaire fondamental communal d'Eugies-Sars	Rue du Centr	7080	FRAMERIES	01/01/1900	2235	Rue des Ecole	7080	FRAMERIES		
Subventionné	HAINAUT CEN	1177	Administrati	Rue Archimè	7080	FRAMERIES	1138	Groupe scolaire communal de Calmette	Place Calmet	7080	FRAMERIES	01/01/1900	2236	Rue Pasteur	7080	FRAMERIES		
Subventionné	HAINAUT CEN	1177	Administrati	Rue Archimè	7080	FRAMERIES	1137	Groupe scolaire communal de La Victoire	Rue de la Vict	7080	FRAMERIES	01/01/1900	2238	Rue de la Vict	7080	FRAMERIES		
Subventionné	HAINAUT CEN	1177	Administrati	Rue Archimè	7080	FRAMERIES	1138	Groupe scolaire communal de Calmette	Place Calmet	7080	FRAMERIES	01/01/1900	2239	Place Calmet	7080	FRAMERIES		
Subventionné	HAINAUT CEN	1177	Administrati	Rue Archimè	7080	FRAMERIES	1139	Groupe scolaire communal de La Libération	Rue de la Libé	7080	FRAMERIES	01/01/1900	2240	Rue de la Libé	7080	FRAMERIES		
Libre confesse	HAINAUT CEN	562	ASBL L'Ecole	Rue de la Libé	7080	LA BOUVIERE	1140	Ecole fondamentale Sainte Marie	Rue de la Libé	7080	FRAMERIES	01/01/1900	2241	Rue de la Libé	7080	FRAMERIES		
Libre confesse	HAINAUT CEN	562	ASBL L'Ecole	Rue de la Libé	7080	LA BOUVIERE	1140	Ecole fondamentale Sainte Marie	Rue de la Libé	7080	FRAMERIES	01/01/1900	2243	Rue Pasteur	7080	FRAMERIES		
Libre confesse	HAINAUT CEN	292	ASBL Comité	Rue Sainte-Ph	7080	FRAMERIES	1141	Ecole fondamentale libre - Institut Saint-Joseph	Rue Sainte-Ph	7080	FRAMERIES	01/01/1900	2245	Rue Sainte-Ph	7080	FRAMERIES		
Libre confesse	HAINAUT CEN	219	ASBL Centre s	Rue des Soeu	7080	FRAMERIES	1142	Ecole fondamentale libre Sainte-Waudru	Rue des Soeu	7080	FRAMERIES	01/01/1900	2246	Rue des Soeu	7080	FRAMERIES		
Subventionné	HAINAUT CEN	1177	Administrati	Rue Archimè	7080	FRAMERIES	1143	Groupe scolaire fondamental communal d'Eugies-Sars	Rue du Centr	7080	FRAMERIES	01/01/1900	2247	Rue du Centr	7080	FRAMERIES		
Subventionné	HAINAUT CEN	1082	Administrati	Grand Place	37090	BRAINE-LE-C	1356	Ecole fondamentale communale de Steenkerque	Rue Turenne	7090	BRAINE-LE-C	01/01/1900	2721	Rue Turenne	7090	BRAINE-LE-COMTE		
Subventionné	HAINAUT CEN	1082	Administrati	Grand Place	37090	BRAINE-LE-C	1548	Ecole fondamentale communale de Ronquières	Rue d'Henrip	7090	BRAINE-LE-C	01/09/2001	2722	Rue d'Henrip	7090	BRAINE-LE-COMTE		
Subventionné	HAINAUT CEN	1082	Administrati	Grand Place	37090	BRAINE-LE-C	1357	Ecole fondamentale communale d'Hennuyères	Rue du Plano	7090	BRAINE-LE-C	01/01/1900	2723	Rue du Plano	7090	BRAINE-LE-COMTE		
Libre confesse	HAINAUT CEN	763	ASBL Enseign	Rue des Post	7090	BRAINE-LE-C	1358	Ecole primaire libre Notre-Dame	Rue Père Dan	7090	BRAINE-LE-C	01/01/1900	2725	Rue Père Dan	7090	BRAINE-LE-COMTE		
Libre confesse	HAINAUT CEN	763	ASBL Enseign	Rue des Post	7090	BRAINE-LE-C	1359	Ecole primaire libre Notre-Dame de Bonne Espérance	Rue des Post	7090	BRAINE-LE-C	01/01/1900	2726	Rue des Post	7090	BRAINE-LE-COMTE		
WBE	HAINAUT CEN	478	Wallonie-Br	Boulevard Lé	1080	MOLENBEEK	5107	Ecole fondamentale annexée Braine-le-Comte	Rue de Mons	7090	BRAINE-LE-C	01/09/1997	2727	Chemin de Fé	7090	BRAINE-LE-COMTE		
WBE	HAINAUT CEN	478	Wallonie-Br	Boulevard Lé	1080	MOLENBEEK	5107	Ecole fondamentale annexée Braine-le-Comte	Rue de Mons	7090	BRAINE-LE-C	01/09/1997	2728	Rue de Mons	7090	BRAINE-LE-COMTE		
Subventionné	HAINAUT CEN	1082	Administrati	Grand Place	37090	BRAINE-LE-C	1548	Ecole fondamentale communale de Ronquières	Rue d'Henrip	7090	BRAINE-LE-C	01/09/2001	2976	PI Aviateur Je	7090	BRAINE-LE-COMTE		
Subventionné	HAINAUT CEN	1109	Administrati	Place Commu	7100	LA LOUVIERE	1385	Ecole fondamentale communale	Rue des Briqu	7100	LA LOUVIERE	01/01/1900	2770	Place Adolph	7100	LA LOUVIERE		
Subventionné	HAINAUT CEN	1109	Administrati	Place Commu	7100	LA LOUVIERE	1378	Ecole fondamentale communale de Haine-Saint-Paul R	Rue Maurice	7100	LA LOUVIERE	01/01/1900	2771	Rue Maurice	7100	LA LOUVIERE		
Subventionné	HAINAUT CEN	1109	Administrati	Place Commu	7100	LA LOUVIERE	1379	Ecole fondamentale communale de Jolimont	Rue des Ecole	7100	LA LOUVIERE	01/01/1900	2774	Rue des Ecole	7100	LA LOUVIERE		
Subventionné	HAINAUT CEN	1109	Administrati	Place Commu	7100	LA LOUVIERE	1379	Ecole fondamentale communale de Jolimont	Rue des Ecole	7100	LA LOUVIERE	01/01/1900	2775	Rue Sous l'Ha	7100	LA LOUVIERE		
Libre confesse	HAINAUT CEN	753	ASBL Ecole fo	Chaussée de	7100	LA LOUVIERE	1380	Ecole fondamentale libre Saint-Ghislain et Sainte-Barb	Chaussée de	7100	LA LOUVIERE	01/01/1900	2777	Chaussée de	7100	LA LOUVIERE	NL	
Libre confesse	HAINAUT CEN	208	ASBL Centre s	Grand'Rue 79	7100	MANAGE	1377	Ecole fondamentale libre Sainte-Marie	Rue de l'Olive	7100	LA LOUVIERE	01/01/1900	2778	Rue de la Mo	7100	LA LOUVIERE		
Subventionné	HAINAUT CEN	1109	Administrati	Place Commu	7100	LA LOUVIERE	1378	Ecole fondamentale communale de Haine-Saint-Paul R	Rue Maurice	7100	LA LOUVIERE	01/01/1900	2780	Place de Mau	7110	LA LOUVIERE	EN	
Subventionné	HAINAUT CEN	1109	Administrati	Place Commu	7100	LA LOUVIERE	1384	Ecole fondamentale communale	Place de Trivi	7100	LA LOUVIERE	01/01/1900	2786	Place de Trivi	7100	LA LOUVIERE		
Subventionné	HAINAUT CEN	1109	Administrati	Place Commu	7100	LA LOUVIERE	1385	Ecole fondamentale communale	Rue des Briqu	7100	LA LOUVIERE	01/01/1900	2787	Rue des Briqu	7100	LA LOUVIERE		
Libre confesse	HAINAUT CEN	500	ASBL L'Ecole	Rue du Four	7100	SAINT-VAAST	1389	Ecole fondamentale libre de Saint-Vaast	Rue du Four	7100	LA LOUVIERE	01/01/1900	2796	Rue du Four	7100	LA LOUVIERE		
Subventionné	HAINAUT CEN	1109	Administrati	Place Commu	7100	LA LOUVIERE	1395	Ecole fondamentale communale R. François	Rue Alphonse	7100	LA LOUVIERE	01/01/1900	2805	Rue Alphonse	7100	LA LOUVIERE		
Subventionné	HAINAUT CEN	1109	Administrati	Place Commu	7100	LA LOUVIERE	1396	Ecole fondamentale communale	Place Maugré	7100	LA LOUVIERE	01/01/1900	2807	Place Maugré	7100	LA LOUVIERE		
Subventionné	HAINAUT CEN	1109	Administrati	Place Commu	7100	LA LOUVIERE	1397	Ecole fondamentale communale de Baume	Rue de Baum	7100	LA LOUVIERE	01/01/1900	2810	Rue de Baum	7100	LA LOUVIERE		
Subventionné	HAINAUT CEN	1109	Administrati	Place Commu	7100	LA LOUVIERE	5725	Ecole fondamentale communale de Besonrioux	Rue de Migna	7100	LA LOUVIERE	01/10/2005	2813	Rue de Migna	7100	LA LOUVIERE	EN	
Libre confesse	HAINAUT CEN	436	ASBL Ecole lib	Rue Parment	7100	LA LOUVIERE	1399	Ecole fondamentale libre Sacré-Coeur - Soleil Levant	Rue Parment	7100	LA LOUVIERE	01/01/1900	2814	Rue de Bois	7100	LA LOUVIERE		
Libre confesse	HAINAUT CEN	436	ASBL Ecole lib	Rue Parment	7100	LA LOUVIERE	1399	Ecole fondamentale libre Sacré-Coeur - Soleil Levant	Rue Parment	7100	LA LOUVIERE	01/01/1900	2815	Rue Parment	7100	LA LOUVIERE		
Libre confesse	HAINAUT CEN	208	ASBL Centre s	Grand'Rue 79	7100	MANAGE	1401	Ecole primaire libre Institut Sainte-Marie A	Rue de Bouvy	7100	LA LOUVIERE	01/01/1900	2817	Rue de Bouvy	7100	LA LOUVIERE		
Libre confesse	HAINAUT CEN	407	ASBL Ecole fo	Rue Faignart	7100	LA LOUVIERE	1402	Ecole fondamentale libre Saint-Antoine	Rue Faignart	7100	LA LOUVIERE	01/01/1900	2818	Rue Faignart	7100	LA LOUVIERE		
Libre confesse	HAINAUT CEN	1336	ASBL Union S	Rue Ernest M	7100	LA LOUVIERE	1403	Ecole fondamentale libre	Rue Achille C	7100	LA LOUVIERE	01/01/1900	2820	Rue Ernest M	7100	LA LOUVIERE		
Libre confesse	HAINAUT CEN	924	ASBL Saint-Jo	Rue Gustave	7100	LA LOUVIERE	1404	Institut primaire Saint-Joseph	Rue Gustave	7100	LA LOUVIERE	01/01/1900	2821	Rue Gustave	7100	LA LOUVIERE		
Subventionné	HAINAUT CEN	1109	Administrati	Place Commu	7100	LA LOUVIERE	1430	Ecole fondamentale communale du Bocage	Rue Victor Bo	7100	LA LOUVIERE	01/01/1900	2871	Rue Victor Bo	7100	LA LOUVIERE		
WBE	HAINAUT CEN	478	Wallonie-Br	Boulevard Lé	1080	MOLENBEEK	5110	Ecole fondamentale annexée La Louvière	Rue de Bouvy	7100	LA LOUVIERE	01/09/1997	6304	Rue de Bouvy	7100	LA LOUVIERE		
Libre confesse	HAINAUT CEN	208	ASBL Centre s	Grand'Rue 79	7100	MANAGE	95257	Ecole primaire Sainte-Marie B	Rue de l'Olive	7100	LA LOUVIERE	01/09/2011	10087	Rue de l'Olive	7100	LA LOUVIERE		
Libre confesse	HAINAUT CEN	398	ASBL Comité	Rue du Roeuil	7110	MAURAGE	1383	Ecole fondamentale libre	Rue du Roeuil	7110	LA LOUVIERE	01/01/1900	2782	Rue du Roeuil	7110	LA LOUVIERE		
Subventionné	HAINAUT CEN	1109	Administrati	Place Commu	7100	LA LOUVIERE	1386	Ecole fondamentale communale	Place de Brac	7110	LA LOUVIERE	01/01/1900	2789	Place de Brac	7110	LA LOUVIERE		
Subventionné	HAINAUT CEN	1109	Administrati	Place Commu	7100	LA LOUVIERE	1386	Ecole fondamentale communale	Place de Brac	7110	LA LOUVIERE	01/01/1900	2790	Rue Duriaux	7110	LA LOUVIERE		
Subventionné	HAINAUT CEN	1109	Administrati	Place Commu	7100	LA LOUVIERE	1387	Ecole fondamentale communale	Rue de Nivel	7110	LA LOUVIERE	01/01/1900	2791	Rue de Nivel	7110	LA LOUVIERE	NL	
Subventionné	HAINAUT CEN	1109	Administrati	Place Commu	7100	LA LOUVIERE	1388	Ecole communale fond. - Groupe scolaire de Strépy - B	Rue des Cana	7110	LA LOUVIERE	01/01/1900	2794	Rue des Cana	7110	LA LOUVIERE		
Subventionné	HAINAUT CEN	1109	Administrati	Place Commu	7100	LA LOUVIERE	1388	Ecole communale fond. - Groupe scolaire de Strépy - B	Rue des Cana	7110	LA LOUVIERE	01/01/1900	2795	Rue des Buxir	7110	LA LOUVIERE		
Subventionné	HAINAUT CEN	1109	Administrati	Place Commu	7100	LA LOUVIERE	1390	Ecole fondamentale communale	Rue Eugène V	7110	LA LOUVIERE	01/01/1900	2798	Rue Eugène V	7110	LA LOUVIERE		
Libre confesse	HAINAUT CEN	735	ASBL Les écol	Rue Jean Lou	7110	HOUDENG-AI	1391	Ecoles fondamentales libres Houdeng-Aimeries - Bois-	Rue Jean Lou	7110	LA LOUVIERE	01/01/1900	2799	Rue du Quinc	7110	LA LOUVIERE		
Libre confesse	HAINAUT CEN	735	ASBL Les écol	Rue Jean Lou	7110	HOUDENG-AI	1391	Ecoles fondamentales libres Houdeng-Aimeries - Bois-	Rue Jean Lou	7110	LA LOUVIERE	01/01/1900	2800	Rue Jean Lou	7110	LA LOUVIERE		
Subventionné	HAINAUT CEN	1109	Administrati	Place Commu	7100	LA LOUVIERE	1392	Ecole fondamentale communale	Rue de l'Abat	7110	LA LOUVIERE	01/01/1900	2801	Rue de l'Abat	7110	LA LOUVIERE		
Subventionné	HAINAUT CEN	1109	Administrati	Place Commu	7100	LA LOUVIERE	1393	Ecole fondamentale communale du Centre	Chaussée Pau	7110	LA LOUVIERE	01/01/1900	2802	Chaussée Pau	7110	LA LOUVIERE		
Libre confesse	HAINAUT CEN	924	ASBL Saint-Jo	Rue Gustave	7100	LA LOUVIERE	1394	Ecole primaire libre Saint-Donat	Rue Cardinal	7110	LA LOUVIERE	01/01/1900	2804	Rue Cardinal	7110	LA LOUVIERE		
Subventionné	HAINAUT CEN	1043	Administrati	Chaussée Bru	7120	ESTINNES	1576	Ecole fondamentale communale	Chaussée Bru	7120	ESTINNES	01/01/1900	3151	Rue Enfer	7120	ESTINNES		
Subventionné	HAINAUT CEN	1043	Administrati	Chaussée Bru	7120	ESTINNES	1576	Ecole fondamentale communale	Chaussée Bru	7120	ESTINNES	01/01/1900	3153	Chaussée Bru	7120	ESTINNES		
Subventionné	HAINAUT CEN	1043	Administrati	Chaussée Bru	7120	ESTINNES	1576	Ecole fondamentale communale	Chaussée Bru	7120	ESTINNES	01/01/1900	3154	Place des Ma	7120	ESTINNES		
Subventionné	HAINAUT CEN	1043	Administrati	Chaussée Bru	7120	ESTINNES	1576	Ecole fondamentale communale	Chaussée Bru	7120	ESTINNES	01/01/1900	3157	Rue Lisseroeu	7120	ESTINNES		
Libre confesse	HAINAUT CEN	579	ASBL L'Ecole	Rue Grande 2	7120	ESTINNES	1577	Ecole fondamentale libre Saint-Joseph	Rue Grande 2	7120	ESTINNES	01/01/1900	3158	Rue Grande 2	7120	ESTINNES		
Libre confesse	HAINAUT CEN	235	ASBL Collège	Rue Grégoire	7120	VELLEREILLE	1578	Ecole primaire libre Bonne-Espérance	Rue Grégoire	7120	ESTINNES	01/01/1900	3159	Rue Grégoire	7120	ESTINNES		
Libre confesse	HAINAUT CEN	29	ASBL Collège	Rue de Merb	7130	BINCHE	1502	Ecole fondamentale libre Institut du Sacré-Coeur	Avenue de Bu	7130	BINCHE	01/01/1900	3032	Avenue de Bu	7130	BINCHE		
WBE	HAINAUT CEN	478	Wallonie-Br	Boulevard Lé	1080	MOLENBEEK	95532	Ecole primaire annexée à l'Athénée Royal de Binche	Pl des Droits	7130	BINCHE	01/09/2017	3037	Place des Dro	7130	BINCHE		
Libre confesse	HAINAUT CEN	29	ASBL Collège	Rue de Merb	7130	BINCHE	1500	Ecole fondamentale libre Le Petit Collège	Rue des Mas	7130	BINCHE	01/01/1900	6306	Rue des Mas	7130	BINCHE		

Subventionné	HAINAUT CEN	1290	Administrati	Rue Saint-Pau	7130	BINCHE	1496	Ecole communale fondamentale Binche III	Rue de Clerfa	7131	BINCHE	01/01/1900	3018	Rue de Clerfa	7131	BINCHE		
Subventionné	HAINAUT CEN	1290	Administrati	Rue Saint-Pau	7130	BINCHE	5137	Ecole communale fondamentale Binche IV	Rue des Ecole	7133	BINCHE	01/09/2001	3017	Rue des Ecole	7133	BINCHE		
Subventionné	HAINAUT CEN	1290	Administrati	Rue Saint-Pau	7130	BINCHE	1499	Ecole communale fondamentale Binche VI	Rue Salvador	7134	BINCHE	01/01/1900	3014	Avenue Charl	7120	ESTINNES	EN	
Subventionné	HAINAUT CEN	1290	Administrati	Rue Saint-Pau	7130	BINCHE	1497	Ecole communale fondamentale Binche I	Rue Alphonse	7134	BINCHE	01/01/1900	3015	Rue de la Cha	7134	BINCHE		
Subventionné	HAINAUT CEN	1290	Administrati	Rue Saint-Pau	7130	BINCHE	1497	Ecole communale fondamentale Binche I	Rue Alphonse	7134	BINCHE	01/01/1900	3020	Rue Alphonse	7134	BINCHE		
Subventionné	HAINAUT CEN	1290	Administrati	Rue Saint-Pau	7130	BINCHE	1498	Ecole communale fondamentale Binche II	Rue Joseph W	7134	BINCHE	01/01/1900	3021	Rue Joseph W	7134	BINCHE		
Subventionné	HAINAUT CEN	1290	Administrati	Rue Saint-Pau	7130	BINCHE	1495	Ecole communale fondamentale Binche V	Place de Ress	7134	BINCHE	01/01/1900	3024	Place de Ress	7134	BINCHE		
Subventionné	HAINAUT CEN	1290	Administrati	Rue Saint-Pau	7130	BINCHE	1499	Ecole communale fondamentale Binche VI	Rue Salvador	7134	BINCHE	01/01/1900	3028	Rue Salvador	7134	BINCHE	EN	
Libre confess	HAINAUT CEN	530	ASBL Ecole Fd	Place René Ar	7134	LEVAL-TRAHE	1504	Ecole fondamentale libre Leval-Trahegnies	Place René Ar	7134	BINCHE	01/01/1900	3033	Rue Verte 18	7134	BINCHE		
Libre confess	HAINAUT CEN	530	ASBL Ecole Fd	Place René Ar	7134	LEVAL-TRAHE	1504	Ecole fondamentale libre Leval-Trahegnies	Place René Ar	7134	BINCHE	01/01/1900	3034	Place René Ar	7134	BINCHE		
Libre confess	HAINAUT CEN	738	ASBL Ecole lib	Rue des Prim	7134	RESSAIX	1505	Ecole fondamentale libre	Rue des Prim	7134	BINCHE	01/01/1900	3035	Rue des Prim	7134	BINCHE		
Subventionné	HAINAUT CEN	1290	Administrati	Rue Saint-Pau	7130	BINCHE	1495	Ecole communale fondamentale Binche V	Place de Ress	7134	BINCHE	01/01/1900	7354	Rue de Fonta	7134	BINCHE		
Subventionné	HAINAUT CEN	1294	Administrati	Rue Raoul Wa	7140	MORLANWEL	1586	Ecole primaire communale	Place Franklir	7140	MORLANWEL	01/01/1900	3174	Place Franklir	7140	MORLANWELZ		
Subventionné	HAINAUT CEN	1294	Administrati	Rue Raoul Wa	7140	MORLANWEL	1586	Ecole primaire communale	Place Franklir	7140	MORLANWEL	01/01/1900	3175	Rue Fernand	7140	MORLANWELZ		
Libre confess	HAINAUT CEN	54	ASBL Les Ecol	Rue Argentin	7140	MORLANWEL	1590	Ecole fondamentale libre de l'Enfant Jésus	Rue Argentin	7140	MORLANWEL	01/01/1900	3182	Rue Argentin	7140	MORLANWELZ		
Subventionné	HAINAUT CEN	1301	Province du H	Avenue du G	7000	MONS	1591	Ecole fondamentale provinciale d'application	Rue de l'Ense	7140	MORLANWEL	01/01/1900	3184	Rue de l'Ense	7140	MORLANWELZ		
Subventionné	HAINAUT CEN	1294	Administrati	Rue Raoul Wa	7140	MORLANWEL	1589	Ecole communale du Centre	Place de Carr	7141	MORLANWEL	01/01/1900	3176	Rue de Namu	7141	MORLANWELZ		
Subventionné	HAINAUT CEN	1294	Administrati	Rue Raoul Wa	7140	MORLANWEL	1589	Ecole communale du Centre	Place de Carr	7141	MORLANWEL	01/01/1900	3179	Place de Carr	7141	MORLANWELZ		
Subventionné	HAINAUT CEN	1294	Administrati	Rue Raoul Wa	7140	MORLANWEL	1587	Ecole communale des Trieux	Rue des Ecole	7141	MORLANWEL	01/01/1900	3181	Rue des Ecole	7141	MORLANWELZ		
Libre confess	HAINAUT CEN	433	ASBL Les écol	Place de Carr	7141	CARNIERES	1592	Ecole fondamentale libre Sainte-Thérèse et Saint-Jose	Place de Carr	7141	MORLANWEL	01/01/1900	3186	Place de Carr	7141	MORLANWELZ		
Subventionné	HAINAUT CEN	1131	Administrati	Place de l'Hô	7160	CHAPELLE-LE	829	Ecole fondamentale communale	Place Albert l	7160	CHAPELLE-LE	01/01/1900	1485	Place Albert l	7160	CHAPELLE-LEZ-HERLAIMONT		
Subventionné	HAINAUT CEN	1131	Administrati	Place de l'Hô	7160	CHAPELLE-LE	829	Ecole fondamentale communale	Place Albert l	7160	CHAPELLE-LE	01/01/1900	1486	Rue Paul Past	7160	CHAPELLE-LEZ-HERLAIMONT		
Subventionné	HAINAUT CEN	1131	Administrati	Place de l'Hô	7160	CHAPELLE-LE	830	Ecole fondamentale communale	Rue de la Rés	7160	CHAPELLE-LE	01/01/1900	1488	Rue de la Rés	7160	CHAPELLE-LEZ-HERLAIMONT		
Subventionné	HAINAUT CEN	1131	Administrati	Place de l'Hô	7160	CHAPELLE-LE	831	Ecole fondamentale communale	Avenue Lama	7160	CHAPELLE-LE	01/01/1900	1490	Avenue Lama	7160	CHAPELLE-LEZ-HERLAIMONT		
Subventionné	HAINAUT CEN	1131	Administrati	Place de l'Hô	7160	CHAPELLE-LE	832	Ecole fondamentale communale	Rue des Ecole	7160	CHAPELLE-LE	01/01/1900	1492	Rue des Ecole	7160	CHAPELLE-LEZ-HERLAIMONT		
Libre confess	HAINAUT CEN	592	ASBL Ecole lib	Rue Emile Va	7160	CHAPELLE-LE	833	Ecole fondamentale libre Moi de Chapelle-lez-Herlaim	Rue Emile Va	7160	CHAPELLE-LE	01/01/1900	1495	Rue Paul Past	7160	CHAPELLE-LEZ-HERLAIMONT		
Subventionné	HAINAUT CEN	1099	Administrati	Place Albert l	7170	FAYT-LEZ-MA	1074	Ecole "Pascal Hoyaux"	Ruelle Vanhu	7170	MANAGE	01/01/1900	2090	Ruelle Vanhu	7170	MANAGE		
Subventionné	HAINAUT CEN	1099	Administrati	Place Albert l	7170	FAYT-LEZ-MA	1075	Ecole communale fondamentale	Rue Delval 34	7170	MANAGE	01/01/1900	2091	Cité de la Cor	7170	MANAGE		
Subventionné	HAINAUT CEN	1099	Administrati	Place Albert l	7170	FAYT-LEZ-MA	1075	Ecole communale fondamentale	Rue Delval 34	7170	MANAGE	01/01/1900	2092	Rue Delval 34	7170	MANAGE		
Subventionné	HAINAUT CEN	1099	Administrati	Place Albert l	7170	FAYT-LEZ-MA	1076	Ecole communale fondamentale	Rue Valéry H	7170	MANAGE	01/01/1900	2095	Rue Valéry H	7170	MANAGE	EN	
Subventionné	HAINAUT CEN	1099	Administrati	Place Albert l	7170	FAYT-LEZ-MA	1077	Ecole communale fondamentale	Place Albert l	7170	MANAGE	01/01/1900	2096	Rue Reine As	7170	MANAGE		
Subventionné	HAINAUT CEN	1099	Administrati	Place Albert l	7170	FAYT-LEZ-MA	1077	Ecole communale fondamentale	Place Albert l	7170	MANAGE	01/01/1900	2098	Place Albert l	7170	MANAGE		
Subventionné	HAINAUT CEN	1099	Administrati	Place Albert l	7170	FAYT-LEZ-MA	95405	Ecole communale Coq-Cau-Bois	Rue Eugène C	7170	MANAGE	01/09/2014	2099	Rue Eugène C	7170	MANAGE		
Libre confess	HAINAUT CEN	208	ASBL Centre d	Grand'Rue 79	7170	MANAGE	1078	Ecole fondamentale libre Saint-Antoine	Grand'Rue 79	7170	MANAGE	01/01/1900	2102	Grand'Rue 79	7170	MANAGE		
Libre confess	HAINAUT CEN	208	ASBL Centre d	Grand'Rue 79	7170	MANAGE	1079	Ecole fondamentale libre	Place Albert l	7170	MANAGE	01/01/1900	2104	Rue Rondeau	7170	MANAGE		
Libre confess	HAINAUT CEN	208	ASBL Centre d	Grand'Rue 79	7170	MANAGE	1079	Ecole fondamentale libre	Place Albert l	7170	MANAGE	01/01/1900	2105	Place Albert l	7170	MANAGE		
Libre confess	HAINAUT CEN	1669	ASBL "Comité	Rue des Viole	7140	MORLANWEL	95662	École Les Papillons	Rue de Soudr	7170	MANAGE	01/09/2020	10693	Rue de Soudr	7170	MANAGE		
Subventionné	HAINAUT CEN	1145	Administrati	Rue Linterma	7180	SENEFFE	1096	Ecole communale de Seneffe	Rue de Buisse	7180	SENEFFE	01/01/1900	2151	Rue de Buisse	7180	SENEFFE		
Subventionné	HAINAUT CEN	1145	Administrati	Rue Linterma	7180	SENEFFE	1096	Ecole communale de Seneffe	Rue de Buisse	7180	SENEFFE	01/01/1900	2152	Place Commu	7181	SENEFFE		
Libre confess	HAINAUT CEN	312	ASBL Comité	RUE GENERAL	7180	SENEFFE	1098	Ecole fondamentale libre Saints Cyr et Julitte	Rue Général l	7180	SENEFFE	01/01/1900	2156	Rue Général l	7180	SENEFFE	NL	
Subventionné	HAINAUT CEN	1145	Administrati	Rue Linterma	7180	SENEFFE	1095	Ecole fondamentale communale	Rue des Ecole	7181	SENEFFE	01/01/1900	2150	Rue des Ecole	7181	SENEFFE		
Subventionné	HAINAUT CEN	1145	Administrati	Rue Linterma	7180	SENEFFE	1097	Ecole communale de Familleureux	Rue Ferrer 10	7181	SENEFFE	01/09/2002	2153	Rue Ferrer 10	7181	SENEFFE	EN	
Subventionné	HAINAUT CEN	1145	Administrati	Rue Linterma	7180	SENEFFE	4805	Ecole fondamentale communale	Chaussée de	7181	SENEFFE	01/09/1997	2155	Chaussée de	7181	SENEFFE		
Libre confess	HAINAUT CEN	312	ASBL Comité	RUE GENERAL	7180	SENEFFE	1099	Ecole Sainte Aldegonde	Chaussée de	7181	SENEFFE	01/01/1900	2157	Chaussée de	7181	SENEFFE		
Subventionné	HAINAUT CEN	1081	Administrati	Grand-Place	7190	ECAUSSINNES	1476	Ecole fondamentale communale de Marche	Rue de l'Aved	7190	ECAUSSINNES	01/01/1900	2972	Rue de l'Aved	7190	ECAUSSINNES		
Subventionné	HAINAUT CEN	1081	Administrati	Grand-Place	7190	ECAUSSINNES	1477	Ecole communale fondamentale Odenat Bouton	Rue de Soigni	7190	ECAUSSINNES	01/01/1900	2974	Rue de Soigni	7190	ECAUSSINNES		
Subventionné	HAINAUT CEN	1081	Administrati	Grand-Place	7190	ECAUSSINNES	1478	Ecole fondamentale communale Ecole du Sud	Rue Arthur P	7190	ECAUSSINNES	01/01/1900	2975	Rue Arthur P	7190	ECAUSSINNES		
Libre confess	HAINAUT CEN	668	ASBL Ecole lib	Rue de l'Eglise	7190	ECAUSSINNES	1479	Ecole fondamentale libre Saint-Rémy	Rue de l'Eglise	7190	ECAUSSINNES	01/01/1900	2977	Rue de l'Eglise	7190	ECAUSSINNES		
Libre confess	HAINAUT CEN	566	ASBL Ecole lib	Rue Anselme	7190	ECAUSSINNES	1480	Ecole fondamentale libre Sacré-Coeur - Saint-Géry	Rue Anselme	7190	ECAUSSINNES	01/01/1900	2978	Rue Anselme	7190	ECAUSSINNES		
Libre confess	HAINAUT CEN	566	ASBL Ecole lib	Rue Anselme	7190	ECAUSSINNES	1480	Ecole fondamentale libre Sacré-Coeur - Saint-Géry	Rue Anselme	7190	ECAUSSINNES	01/01/1900	2979	Rue Emile Va	7190	ECAUSSINNES		
Subventionné	HAINAUT CEN	1059	Administrati	Rue François	7300	BOUSSU	1108	Ecole fondamentale communale de L'Alliance	Rue de l'Allia	7300	BOUSSU	01/01/1900	2178	Rue de l'Allia	7300	BOUSSU		
Subventionné	HAINAUT CEN	1059	Administrati	Rue François	7300	BOUSSU	1110	Ecole fondamentale communale du Centre-Boussu	Rue Neuve 24	7300	BOUSSU	01/01/1900	2182	Rue Neuve 24	7300	BOUSSU		
Libre confess	HAINAUT CEN	245	ASBL Collège	Rue du Port 1	7330	SAINT-GHISLA	1112	Ecole fondamentale libre Collège Sainte-Marie	Rue Jules Bor	7300	BOUSSU	01/01/1900	2186	Rue Jules Bor	7300	BOUSSU		
Libre confess	HAINAUT CEN	245	ASBL Collège	Rue du Port 1	7330	SAINT-GHISLA	1112	Ecole fondamentale libre Collège Sainte-Marie	Rue Jules Bor	7300	BOUSSU	01/01/1900	2187	Rue de l'Abat	7330	SAINT-GHISLAIN		
Libre confess	HAINAUT CEN	650	ASBL Ecole lib	Allée de la M	7300	BOUSSU	1113	Ecole fondamentale libre Saint-Géry	Allée de la M	7300	BOUSSU	01/01/1900	2188	Allée de la M	7300	BOUSSU		
Libre confess	HAINAUT CEN	270	ASBL Comité	Rue de la Plac	7300	BOUSSU	1115	Ecole fondamentale libre Saint-Charles	Place Saint-C	7300	BOUSSU	01/01/1900	2190	Rue Robert L	7300	BOUSSU		
Libre confess	HAINAUT CEN	270	ASBL Comité	Rue de la Plac	7300	BOUSSU	1115	Ecole fondamentale libre Saint-Charles	Place Saint-C	7300	BOUSSU	01/01/1900	2193	Place Saint-C	7300	BOUSSU		
Subventionné	HAINAUT CEN	1059	Administrati	Rue François	7300	BOUSSU	3160	Ecole fondamentale communale du Foyer moderne	Quartier de R	7300	BOUSSU	01/01/1900	2210	Rue Nichee S	7300	BOUSSU		
Subventionné	HAINAUT CEN	1059	Administrati	Rue François	7300	BOUSSU	3160	Ecole fondamentale communale du Foyer moderne	Quartier de R	7300	BOUSSU	01/01/1900	2211	Quartier de R	7300	BOUSSU		
Subventionné	HAINAUT CEN	1059	Administrati	Rue François	7300	BOUSSU	1109	Ecole fondamentale communale du Grand Hornu	Rue de Mons	7301	BOUSSU	01/01/1900	2179	Rue de Mons	7301	BOUSSU		
Subventionné	HAINAUT CEN	1059	Administrati	Rue François	7300	BOUSSU	1109	Ecole fondamentale communale du Grand Hornu	Rue de Mons	7301	BOUSSU	01/01/1900	2180	Rue de Bavay	7301	BOUSSU		
Subventionné	HAINAUT CEN	1059	Administrati	Rue François	7300	BOUSSU	1111	Ecole fondamentale communale du Centre - Hornu	Rue de Mot 1	7301	BOUSSU	01/01/1900	2185	Rue de Mot 1	7301	BOUSSU		

Subventionné	HAINAUT CEN	1059	Administrati	Rue François	7300	BOUSSU	1122	Ecole fondamentale communale de La Chapelle	Rue de Binch	7301	BOUSSU	01/01/1900	2203	Rue de Binch	7301	BOUSSU		
Subventionné	WALLONIE PI	1069	Administrati	Place de Bern	7320	BERNISSART	3191	Ecole fondamentale communale de Bernissart-Harchies	Rue Lotard 14	7320	BERNISSART	01/01/1900	1443	Rue Lotard 14	7320	BERNISSART		
Subventionné	WALLONIE PI	1069	Administrati	Place de Bern	7320	BERNISSART	3191	Ecole fondamentale communale de Bernissart-Harchies	Rue des Ecoles	7321	BERNISSART	01/01/1900	1444	Rue Buisson	7321	BERNISSART		
Subventionné	WALLONIE PI	1069	Administrati	Place de Bern	7320	BERNISSART	799	Ecole fondamentale communale	Rue des Ecoles	7321	BERNISSART	01/01/1900	1436	Rue des Ecoles	7321	BERNISSART		
Subventionné	WALLONIE PI	1069	Administrati	Place de Bern	7320	BERNISSART	799	Ecole fondamentale communale	Rue des Ecoles	7321	BERNISSART	01/01/1900	1437	Rue de Condé	7321	BERNISSART		
Libre confesse	WALLONIE PI	443	ASBL Comité	Rue Buisson	7321	HARCHIES	801	Ecole fondamentale libre subventionnée Saint-Francois	Rue Buisson	7321	BERNISSART	01/01/1900	1438	Rue Buisson	7321	BERNISSART		
Libre confesse	WALLONIE PI	413	ASBL Comité	Rue de Basèc	7321	BLATON	803	Ecole fondamentale libre subventionnée	Rue de Basèc	7321	BERNISSART	01/01/1900	1441	Rue de Basèc	7321	BERNISSART		
Subventionné	WALLONIE PI	1069	Administrati	Place de Bern	7320	BERNISSART	798	Ecole communale Pommeroeul - Ville-Pommeroeul	Place de Ville	7322	BERNISSART	01/01/1900	1434	Place des Hal	7322	BERNISSART		
Subventionné	WALLONIE PI	1069	Administrati	Place de Bern	7320	BERNISSART	798	Ecole communale Pommeroeul - Ville-Pommeroeul	Place de Ville	7322	BERNISSART	01/01/1900	1435	Place de Ville	7322	BERNISSART		
Subventionné	HAINAUT CEN	1187	Administrati	Rue de Chièvr	7333	TERTRE	1254	Ecole communale Jean-Rolland	Onzième Rue	7330	SAINT-GHISLAIN	01/01/1900	2484	Avenue de l'E	7330	SAINT-GHISLAIN		
Libre confesse	HAINAUT CEN	919	ASBL Institut	Avenue de l'E	7330	SAINT-GHISLAIN	1257	Ecole fondamentale libre - Institut Saint-Joseph	Avenue de l'E	7330	SAINT-GHISLAIN	01/01/1900	2491	Avenue de l'E	7330	SAINT-GHISLAIN		
WBE	HAINAUT CEN	478	Wallonie-Brux	Boulevard Léopold	1080	MOLENBEEK	5106	Ecole fondamentale annexée Saint-Ghislain	Avenue de l'E	7330	SAINT-GHISLAIN	01/09/1997	2501	Avenue de l'E	7330	SAINT-GHISLAIN		
Subventionné	HAINAUT CEN	1187	Administrati	Rue de Chièvr	7333	TERTRE	1274	Groupe scolaire Grand Jardin	Les Jardins de	7330	SAINT-GHISLAIN	01/01/1900	2524	Les Jardins de	7330	SAINT-GHISLAIN		
Subventionné	HAINAUT CEN	1187	Administrati	Rue de Chièvr	7333	TERTRE	1253	Groupe scolaire communal de Baudour	Parc Communal	7331	SAINT-GHISLAIN	01/01/1900	2483	PARC COMM	7331	SAINT-GHISLAIN		
Subventionné	HAINAUT CEN	1187	Administrati	Rue de Chièvr	7333	TERTRE	1253	Groupe scolaire communal de Baudour	Parc Communal	7331	SAINT-GHISLAIN	01/01/1900	2486	Rue Olivier LH	7333	SAINT-GHISLAIN		
Libre confesse	HAINAUT CEN	659	ASBL Ecoles li	Rue Léon Lau	7333	TERTRE	1259	Ecole fondamentale libre La Sainte-Famille	Avenue Louis	7331	SAINT-GHISLAIN	01/01/1900	2494	Avenue Louis	7331	SAINT-GHISLAIN		
Subventionné	HAINAUT CEN	1187	Administrati	Rue de Chièvr	7333	TERTRE	1275	Ecole communale de Douvrain	Rue Louis Cat	7331	SAINT-GHISLAIN	01/01/1900	2529	Rue de l'Ecole	7331	SAINT-GHISLAIN		
Subventionné	HAINAUT CEN	1187	Administrati	Rue de Chièvr	7333	TERTRE	1256	Groupe scolaire communal de Sirault	Rue Albert Bé	7332	SAINT-GHISLAIN	01/01/1900	2489	Rue Albert Bé	7332	SAINT-GHISLAIN		
Subventionné	HAINAUT CEN	1187	Administrati	Rue de Chièvr	7333	TERTRE	1256	Groupe scolaire communal de Sirault	Rue Albert Bé	7332	SAINT-GHISLAIN	01/01/1900	2490	Rue de Chièvr	7332	SAINT-GHISLAIN		
Libre confesse	HAINAUT CEN	42	ASBL Comité	Rue du Salon	7332	SIRAULT	1258	Ecole fondamentale libre Saint-Amand	Rue du Salon	7332	SAINT-GHISLAIN	01/01/1900	2493	Rue du Salon	7332	SAINT-GHISLAIN		
Subventionné	HAINAUT CEN	1187	Administrati	Rue de Chièvr	7333	TERTRE	1255	Groupe scolaire communal fondamental de Tertre	Rue de Tourn	7333	SAINT-GHISLAIN	01/01/1900	2485	Rue de Tourn	7333	SAINT-GHISLAIN		
Libre confesse	HAINAUT CEN	659	ASBL Ecoles li	Rue Léon Lau	7333	TERTRE	1262	Ecole fondamentale libre Saint-Joseph	Rue Defuissez	7333	SAINT-GHISLAIN	01/01/1900	2499	Rue Defuissez	7333	SAINT-GHISLAIN		
Libre confesse	HAINAUT CEN	659	ASBL Ecoles li	Rue Léon Lau	7333	TERTRE	1263	Ecole fondamentale libre du Sacré-Coeur	Rue de l'Eglise	7333	SAINT-GHISLAIN	01/01/1900	2500	Rue de l'Eglise	7333	SAINT-GHISLAIN		
Subventionné	HAINAUT CEN	1187	Administrati	Rue de Chièvr	7333	TERTRE	1255	Groupe scolaire communal fondamental de Tertre	Rue de Tourn	7333	SAINT-GHISLAIN	01/01/1900	2525	Rue du Presb	7334	SAINT-GHISLAIN		
Libre confesse	HAINAUT CEN	919	ASBL Institut	Avenue de l'E	7330	SAINT-GHISLAIN	1261	Ecole fondamentale libre - Institut Saint-François d'Assise	Place d'Hautr	7334	SAINT-GHISLAIN	01/01/1900	2497	Place d'Hautr	7334	SAINT-GHISLAIN		
Subventionné	HAINAUT CEN	1134	Administrati	Place de Was	7340	WASMES	1280	Ecole communale Cambry - Achille Delattre Abbaye G	Rue Lloyd Ge	7340	COLFONTAIN	01/01/1900	2530	Rue Achille D	7340	COLFONTAINE		
Subventionné	HAINAUT CEN	1134	Administrati	Place de Was	7340	WASMES	1276	Ecole communale Arthur Nazé-Alfred Busieau Gr scol	Rue du Grand	7340	COLFONTAIN	01/01/1900	2531	Rue du Grand	7340	COLFONTAINE		
Subventionné	HAINAUT CEN	1134	Administrati	Place de Was	7340	WASMES	1281	Ecole communale A. Libiez - Quesnoy Groupe scolaire	Rue Albert Lit	7340	COLFONTAIN	01/01/1900	2541	Rue du Génér	7340	COLFONTAINE		
Subventionné	HAINAUT CEN	1134	Administrati	Place de Was	7340	WASMES	1278	Ecole communale Genin A Dieu Groupe scolaire n°4	Place Mossel	7340	COLFONTAIN	01/01/1900	2542	Rue de la Per	7340	COLFONTAINE		
Subventionné	HAINAUT CEN	1134	Administrati	Place de Was	7340	WASMES	1280	Ecole communale Cambry - Achille Delattre Abbaye G	Rue Lloyd Ge	7340	COLFONTAIN	01/01/1900	2543	Rue Lloyd Ge	7340	COLFONTAINE		
Subventionné	HAINAUT CEN	1134	Administrati	Place de Was	7340	WASMES	1281	Ecole communale A. Libiez - Quesnoy Groupe scolaire	Rue Albert Lit	7340	COLFONTAIN	01/01/1900	2545	Rue Albert Lit	7340	COLFONTAINE		
Libre confesse	HAINAUT CEN	201	ASBL Centre s	Rue d'Orléans	7340	PATURAGES	1282	Centre scolaire Saint-Michel de PATURAGES	Rue d'Orléans	7340	COLFONTAIN	01/01/1900	2548	Rue d'Orléan	7340	COLFONTAINE		
Libre confesse	HAINAUT CEN	537	PO des écoles	Rue des Alliés	7340	WASMES	1283	Ecole fondamentale libre de Wasmes-NOTRE-Dame	Rue des Alliés	7340	COLFONTAIN	01/01/1900	2549	Rue de la Sta	7340	COLFONTAINE		
Libre confesse	HAINAUT CEN	537	PO des écoles	Rue des Alliés	7340	WASMES	1284	Ecole fondamentale libre Saint-François	Ruelle Artus	7340	COLFONTAIN	01/01/1900	2552	Ruelle Artus	7340	COLFONTAINE		
Subventionné	HAINAUT CEN	1134	Administrati	Place de Was	7340	WASMES	1277	Ecole communale Rampe-Anfouette - Baille Cariotte-G	Rampe Anfou	7340	COLFONTAIN	01/01/1900	7491	Rampe Anfou	7340	COLFONTAINE		
Subventionné	HAINAUT CEN	1134	Administrati	Place de Was	7340	WASMES	1277	Ecole communale Rampe-Anfouette - Baille Cariotte-G	Rampe Anfou	7340	COLFONTAIN	01/01/1900	7492	Rue Baille Car	7340	COLFONTAINE		
Subventionné	HAINAUT CEN	1134	Administrati	Place de Was	7340	WASMES	1276	Ecole communale Arthur Nazé-Alfred Busieau Gr scol	Rue du Grand	7340	COLFONTAIN	01/01/1900	7493	Rue de Petit-	7340	COLFONTAINE		
Subventionné	HAINAUT CEN	1134	Administrati	Place de Was	7340	WASMES	1278	Ecole communale Genin A Dieu Groupe scolaire n°4	Place Mossel	7340	COLFONTAIN	01/01/1900	7494	Place Mossel	7340	COLFONTAINE		
Libre confesse	HAINAUT CEN	1569	ASBL Comité	Rue Traversié	7340	COLFONTAIN	5242	Ecole fondamentale libre Les Cèdres	Rue Traversié	7340	COLFONTAIN	01/09/2006	9416	Rue Traversié	7340	COLFONTAINE		
Subventionné	HAINAUT CEN	1113	Administrati	Place Commu	7350	HENSIES	1149	Ecole communale fondamentale	Rue des Ecoles	7350	HENSIES	01/01/1900	2258	Rue de la Cit	7350	HENSIES		
Subventionné	HAINAUT CEN	1113	Administrati	Place Commu	7350	HENSIES	1149	Ecole communale fondamentale	Rue des Ecoles	7350	HENSIES	01/01/1900	2259	Nouvelle Cit	7350	HENSIES		
Subventionné	HAINAUT CEN	1113	Administrati	Place Commu	7350	HENSIES	1149	Ecole communale fondamentale	Rue des Ecoles	7350	HENSIES	01/01/1900	2260	Rue des Ecoles	7350	HENSIES		
Subventionné	HAINAUT CEN	1113	Administrati	Place Commu	7350	HENSIES	1150	Ecole communale fondamentale	Rue Ferrer 20	7350	HENSIES	01/01/1900	2261	Rue Ferrer 20	7350	HENSIES		
Subventionné	HAINAUT CEN	1113	Administrati	Place Commu	7350	HENSIES	1150	Ecole communale fondamentale	Rue Ferrer 20	7350	HENSIES	01/01/1900	2262	Rue de la Cen	7350	HENSIES		
Libre confesse	HAINAUT CEN	356	ASBL Comité	Rue du Couve	7350	THULIN	1151	Ecole fondamentale libre	Rue du Couve	7350	HENSIES	01/01/1900	2263	Rue du Couve	7350	HENSIES		
Subventionné	HAINAUT CEN	1070	Administrati	Grand'Place	7370	DOUR	1123	Ecole communale fondamentale de Wiheries	Rue de la Car	7370	DOUR	01/01/1900	2212	Rue de la Car	7370	DOUR		
Subventionné	HAINAUT CEN	1070	Administrati	Grand'Place	7370	DOUR	1124	Ecole communale fondamentale d'Elouges	Rue Charles V	7370	DOUR	01/01/1900	2213	Rue Charles V	7370	DOUR		
Subventionné	HAINAUT CEN	1070	Administrati	Grand'Place	7370	DOUR	1127	Ecole communale fondamentale de Petit Dour	Rue Ropaix 4	7370	DOUR	01/01/1900	2214	Rue Decrucq	7370	DOUR		
Subventionné	HAINAUT CEN	1070	Administrati	Grand'Place	7370	DOUR	1126	Ecole communale fondamentale de Moranfayt	Rue du Chêne	7370	DOUR	01/01/1900	2219	Rue du Chêne	7370	DOUR		EN
Subventionné	HAINAUT CEN	1070	Administrati	Grand'Place	7370	DOUR	1124	Ecole communale fondamentale d'Elouges	Rue Charles V	7370	DOUR	01/01/1900	2221	Rue des Fond	7370	DOUR		
Subventionné	HAINAUT CEN	1070	Administrati	Grand'Place	7370	DOUR	1127	Ecole communale fondamentale de Petit Dour	Rue Ropaix 4	7370	DOUR	01/01/1900	2222	Rue Ropaix 4	7370	DOUR		
Subventionné	HAINAUT CEN	1070	Administrati	Grand'Place	7370	DOUR	5377	Ecole communale de l'Athénée	Rue de l'Athé	7370	DOUR	01/09/2003	2224	Rue de la Fro	7370	DOUR		
Libre confesse	HAINAUT CEN	381	ASBL Ecoles f	Rue du Roi Al	7370	DOUR	1128	Ecole fondam. libre Saint-Victor - Saint-Joseph	Rue Pairois 9	7370	DOUR	01/01/1900	2226	Rue Pairois 9	7370	DOUR		
Libre confesse	HAINAUT CEN	381	ASBL Ecoles f	Rue du Roi Al	7370	DOUR	1129	Ecole fondamentale libre La Sainte-Union	Rue du Roi Al	7370	DOUR	01/01/1900	2227	Rue du Roi Al	7370	DOUR		
Subventionné	HAINAUT CEN	1070	Administrati	Grand'Place	7370	DOUR	5377	Ecole communale de l'Athénée	Rue de l'Athé	7370	DOUR	01/09/2003	2229	Rue de l'Athé	7370	DOUR		
Libre confesse	HAINAUT CEN	104	ASBL Institut	Rue Grande 2	7380	QUIEVRAIN	1248	La Ribambelle Ecole fond libre du Centre scolaire Don	Rue Grande 9	7380	QUIEVRAIN	01/01/1900	2470	Rue Grande 9	7380	QUIEVRAIN		
Libre confesse	HAINAUT CEN	638	ASBL Ecole fo	Avenue du ve	7380	QUIEVRAIN	1249	Ecole fondamentale libre Saint-Jean Bosco	Avenue du Ve	7380	QUIEVRAIN	01/01/1900	2471	Avenue Vert	7380	QUIEVRAIN		
Subventionné	HAINAUT CEN	1140	Administrati	Rue des Wagn	7380	QUIEVRAIN	1247	Ecole communale fondamentale	Rue de la Gar	7380	QUIEVRAIN	01/01/1900	2472	Rue Debast 2	7380	QUIEVRAIN		
Subventionné	HAINAUT CEN	1140	Administrati	Rue des Wagn	7380	QUIEVRAIN	3185	Ecole communale de Baisieux	Rue d'Angre	7380	QUIEVRAIN	01/01/1900	2479	Grand'Place,	7382	QUIEVRAIN		
Subventionné	HAINAUT CEN	1140	Administrati	Rue des Wagn	7380	QUIEVRAIN	3185	Ecole communale de Baisieux	Rue d'Angre	7380	QUIEVRAIN	01/01/1900	2481	Rue d'Angre	7380	QUIEVRAIN		
Subventionné	HAINAUT CEN	1264	Administrati	Rue Grande 1	7387	AUTREPPE	3213	Ecole communale fondamentale La Petite Honnelle	Place de Fayt	7387	HONNELLES	01/09/1996	2573	Place du Jonc	7387	HONNELLES		
Subventionné	HAINAUT CEN	1264	Administrati	Rue Grande 1	7387	AUTREPPE	1292	Ecole communale Emile Verhaeren	Rue Bourdon	7387	HONNELLES	01/01/1900	2574	Rue Louis Bal	7387	HONNELLES		

Subventionnée	HAINAUT CEN	1264	Administrati	Rue Grande 1	17387	AUTREPPE	1292	Ecole communale Emile Verhaeren	Rue Bourdon	7387	HONNELLES	01/01/1900	2575	Rue Bourdon	7387	HONNELLES		
Subventionnée	HAINAUT CEN	1264	Administrati	Rue Grande 1	17387	AUTREPPE	3213	Ecole communale fondamentale La Petite Honnelle	Place de Fayt	7387	HONNELLES	01/09/1996	6337	Place de Fayt	7387	HONNELLES		
Subventionnée	HAINAUT CEN	1060	Administrati	Grand-Place	17390	QUAREGNON	1236	Ecole communale - Groupe scolaire 5	Rue de l'Ense	7390	QUAREGNON	01/01/1900	2441	Rue de l'Ense	7390	QUAREGNON		
Subventionnée	HAINAUT CEN	1060	Administrati	Grand-Place	17390	QUAREGNON	1237	Ecole communale - Groupe scolaire 2	Rue Docteur	7390	QUAREGNON	01/01/1900	2443	Rue Docteur	7390	QUAREGNON		
Subventionnée	HAINAUT CEN	1060	Administrati	Grand-Place	17390	QUAREGNON	1237	Ecole communale - Groupe scolaire 2	Rue Docteur	7390	QUAREGNON	01/01/1900	2444	Rue François	7390	QUAREGNON		
Subventionnée	HAINAUT CEN	1060	Administrati	Grand-Place	17390	QUAREGNON	1238	Ecole communale - Groupe scolaire 3	Rue Achille D	7390	QUAREGNON	01/01/1900	2445	Rue Achille D	7390	QUAREGNON		
Subventionnée	HAINAUT CEN	1060	Administrati	Grand-Place	17390	QUAREGNON	1240	Ecole fondamentale communale - Groupe scolaire 1	Rue de l'Egali	7390	QUAREGNON	01/01/1900	2447	Rue de l'Egali	7390	QUAREGNON		
Subventionnée	HAINAUT CEN	1060	Administrati	Grand-Place	17390	QUAREGNON	1239	Ecole communale - Groupe scolaire 4	Rue Louis de	7390	QUAREGNON	01/01/1900	2449	Rue Louis de	7390	QUAREGNON		
Subventionnée	HAINAUT CEN	1060	Administrati	Grand-Place	17390	QUAREGNON	1240	Ecole fondamentale communale - Groupe scolaire 1	Rue de l'Egali	7390	QUAREGNON	01/01/1900	2451	Rue Jules Des	7390	QUAREGNON		
Libre confes	HAINAUT CEN	512	ASBL PO de l'	Place du Sud	7390	QUAREGNON	1241	Ecole fondamentale libre Sainte-Bernadette	Place du Sud	7390	QUAREGNON	01/01/1900	2453	Place du Sud	7390	QUAREGNON		
Libre confes	HAINAUT CEN	615	ASBL Ecole N	Rue Modeste	7390	QUAREGNON	1242	Ecole fondamentale libre Notre-Dame	Rue Edouard	7390	QUAREGNON	01/01/1900	2455	Rue Edouard	7390	QUAREGNON		
Subventionnée	WALLONIE PI	1053	Administrati	Rue Saint-Ma	7500	TOURNAI	95359	Ecole communale fondamentale du Val D'Orcq	Rés. Marcel C	7500	TOURNAI	01/09/2013	3295	Rés. Marcel C	7500	TOURNAI		
Subventionnée	WALLONIE PI	1053	Administrati	Rue Saint-Ma	7500	TOURNAI	1658	Ecole fondamentale communale Paris	Rue du Sonda	7500	TOURNAI	01/01/1900	3300	Rue du Sonda	7500	TOURNAI	NL	
Subventionnée	WALLONIE PI	1053	Administrati	Rue Saint-Ma	7500	TOURNAI	1659	Ecole fondamentale communale Jean Noté	Avenue De G	7500	TOURNAI	01/01/1900	3301	Avenue De G	7500	TOURNAI		
Subventionnée	WALLONIE PI	1053	Administrati	Rue Saint-Ma	7500	TOURNAI	1659	Ecole fondamentale communale Jean Noté	Avenue De G	7500	TOURNAI	01/01/1900	3302	Rue de l'Eglis	7534	TOURNAI		
Subventionnée	WALLONIE PI	1053	Administrati	Rue Saint-Ma	7500	TOURNAI	1659	Ecole fondamentale communale Jean Noté	Avenue De G	7500	TOURNAI	01/01/1900	3303	Rue des Abli	7536	TOURNAI		
Subventionnée	WALLONIE PI	1053	Administrati	Rue Saint-Ma	7500	TOURNAI	1660	Ecole fondamentale communale de la Justice	Rue de la Just	7500	TOURNAI	01/01/1900	3304	Rue de la Just	7500	TOURNAI		
Subventionnée	WALLONIE PI	1053	Administrati	Rue Saint-Ma	7500	TOURNAI	1661	Ecole fondamentale communale ARTHUR HAULOT	Boulevard de	7500	TOURNAI	01/01/1900	3307	Boulevard de	7500	TOURNAI		
Subventionnée	WALLONIE PI	1053	Administrati	Rue Saint-Ma	7500	TOURNAI	1662	Ecole fondamentale communale du Château	Avenue Leray	7500	TOURNAI	01/01/1900	3309	Avenue Leray	7500	TOURNAI		
Libre confes	WALLONIE PI	523	ASBL Ecole fo	Chaussée de	17500	TOURNAI	1677	Ecole fondamentale Verte et Sacré-Coeur	Chaussée de	7500	TOURNAI	01/01/1900	3310	Rue de la Soli	7540	TOURNAI		
Libre confes	WALLONIE PI	196	ASBL Centre s	Place de Sain	7500	SAINT-MAUR	1673	Centre scolaire fondamental de Saint-Maur	Place de Sain	7500	TOURNAI	01/01/1900	3324	Place de Sain	7500	TOURNAI		
Libre confes	WALLONIE PI	516	ASBL Ecole D	Rue des Chor	7500	TOURNAI	1675	Ecole primaire libre des Frères des Ecoles Chrétiennes	Rue du Four	7500	TOURNAI	01/01/1900	3326	Rue du Four	7500	TOURNAI		
Libre confes	WALLONIE PI	523	ASBL Ecole fo	Chaussée de	17500	TOURNAI	1677	Ecole fondamentale Verte et Sacré-Coeur	Chaussée de	17500	TOURNAI	01/01/1900	3328	Rue du Ving	7500	TOURNAI		
Libre confes	WALLONIE PI	365	ASBL Ecole fo	Rue du Remp	7500	TOURNAI	1676	Ecole fondamentale Saint-Nicolas - Notre-Dame de La	Rue du Remp	7500	TOURNAI	01/01/1900	3330	Rue Duquesn	7500	TOURNAI		
Libre confes	WALLONIE PI	187	ASBL Centre s	Boulevard Lé	7500	TOURNAI	1679	Ecole fondamentale libre Saint-Jean Bosco	Boulevard Lé	7500	TOURNAI	01/01/1900	3331	Boulevard Lé	7500	TOURNAI		
Libre confes	WALLONIE PI	310	ASBL Comité	Rue Cherequ	7500	TOURNAI	1680	Ecole fondamentale libre Saint-Piat	Rue Cherequ	7500	TOURNAI	01/01/1900	3333	Rue Cherequ	7500	TOURNAI		
Libre confes	WALLONIE PI	418	ASBL Comité	Rue Doublet	17500	TOURNAI	1681	Ecole fondamentale libre Notre-Dame Auxiliatrice	Rue Doublet	7500	TOURNAI	01/01/1900	3334	Rue Doublet	7500	TOURNAI		
Libre confes	WALLONIE PI	167	ASBL Centre	Chaussée de	17500	TOURNAI	1682	Ecole libre fondamentale de la Sainte-Union	Rue des Cam	7500	TOURNAI	01/01/1900	3335	Rue des Cam	7500	TOURNAI		
Libre confes	WALLONIE PI	197	ASBL Centre s	Chaussée de	17500	TOURNAI	1683	Ecole fondamentale Saint-Joseph	Chaussée de	17500	TOURNAI	01/01/1900	3336	Chaussée de	7500	TOURNAI		
Libre confes	WALLONIE PI	705	ASBL Ursulin	Rue des Carr	7500	TOURNAI	1684	Ecole fondamentale libre des Ursulines	Rue des Carr	7500	TOURNAI	01/01/1900	3337	Rue des Carr	7500	TOURNAI		
Libre confes	WALLONIE PI	907	ASBL Institut	Chaussée de	17520	RAMEGNIES	1685	Ecole fondamentale libre - Institut Saint-André	Rue du Châte	7500	TOURNAI	01/01/1900	3338	Rue du Châte	7500	TOURNAI		
Libre confes	WALLONIE PI	195	ASBL Centre s	Rue Saint-Ele	7500	TOURNAI	1686	Ecole fondamentale libre Saint-Michel	Rue Saint-Ele	7500	TOURNAI	01/01/1900	3339	Rue Saint-Ele	7500	TOURNAI		
WBE	WALLONIE PI	478	Wallonie-Br	Boulevard Lé	1080	MOLENBEEK	5075	Ecole primaire annexée Robert Campin Tournai	Rue du Châte	7500	TOURNAI	01/09/1997	3355	Rue du Châte	7500	TOURNAI	EN	
Subventionnée	WALLONIE PI	1053	Administrati	Rue Saint-Ma	7500	TOURNAI	1721	Ecole fondamentale communale Pré Vert	Rue Mullier 8	7500	TOURNAI	01/01/1900	3402	Rue Mullier 8	7500	TOURNAI		
Subventionnée	WALLONIE PI	1053	Administrati	Rue Saint-Ma	7500	TOURNAI	1721	Ecole fondamentale communale Pré Vert	Rue Mullier 8	7500	TOURNAI	01/01/1900	3403	R des Comb	7504	TOURNAI		
Libre confes	WALLONIE PI	9	ASBL Ecole S	Chaussée de	17503	FROYENNES	1664	Ecole fondamentale libre Saint-Eloi	Chaussée de	17503	TOURNAI	01/01/1900	3312	Chaussée de	7503	TOURNAI		
Subventionnée	WALLONIE PI	1053	Administrati	Rue Saint-Ma	7500	TOURNAI	5074	Ecole fondamentale communale de Templeuve	Rue de Tourn	7520	TOURNAI	01/09/1997	3293	Rue Oscar Ro	7522	TOURNAI		
Libre confes	WALLONIE PI	621	ASBL Ecole p	Rue de Rouba	7520	TEMPLEUVE	1671	Ecole fondamentale libre	Rue de Rouba	7520	TOURNAI	01/01/1900	3322	Rue de Rouba	7520	TOURNAI		
Subventionnée	WALLONIE PI	1053	Administrati	Rue Saint-Ma	7500	TOURNAI	5074	Ecole fondamentale communale de Templeuve	Rue de Tourn	7520	TOURNAI	01/09/1997	3340	Rue de Tourn	7520	TOURNAI		
Libre non con	WALLONIE PI	1624	ASBL "l'Ecole	Rue de Rouba	7520	TEMPLEUVE	95326	Ecole de la Providence	Rue de Rouba	7520	TOURNAI	01/09/2012	10158	Rue de Rouba	7520	TOURNAI		
Subventionnée	WALLONIE PI	1053	Administrati	Rue Saint-Ma	7500	TOURNAI	1654	Ecole fondamentale communale de Marquain	Rue de l'Alèn	7522	TOURNAI	01/01/1900	3288	Rue des Priso	7538	TOURNAI		
Subventionnée	WALLONIE PI	1053	Administrati	Rue Saint-Ma	7500	TOURNAI	1654	Ecole fondamentale communale de Marquain	Rue de l'Alèn	7522	TOURNAI	01/01/1900	3292	Rue de l'Alèn	7522	TOURNAI		
Libre confes	WALLONIE PI	595	ASBL Ecole lib	PLACE, 19	7522	BLANDAIN	1669	Ecole fondamentale libre Saint-Joseph et Saint-Eleuth	Place de Blan	7522	TOURNAI	01/01/1900	3315	Rue Longue 4	7502	TOURNAI		
Libre confes	WALLONIE PI	595	ASBL Ecole lib	PLACE, 19	7522	BLANDAIN	1669	Ecole fondamentale libre Saint-Joseph et Saint-Eleuth	Place de Blan	7522	TOURNAI	01/01/1900	3320	Place de Blan	7522	TOURNAI		
Subventionnée	WALLONIE PI	1053	Administrati	Rue Saint-Ma	7500	TOURNAI	1652	Ecole fondamentale communale de Gaurain	Rue d'Antoin	7530	TOURNAI	01/01/1900	3287	Rue d'Antoin	7530	TOURNAI		
Libre confes	WALLONIE PI	568	Ecole libre M	Rue Gros Fid	7530	GAURAIN-RA	1670	Ecole fondamentale libre Mutien-Marie	Rue Gros Fid	7530	TOURNAI	01/01/1900	3321	Rue Gros Fid	7530	TOURNAI		
Libre confes	WALLONIE PI	331	ASBL Pouvoi	Rue du Val de	7534	TOURNAI	1674	Ecole fondamentale libre de Maulde	Rue de l'Eglis	7534	TOURNAI	01/01/1900	3325	Rue de l'Eglis	7534	TOURNAI		
Libre confes	WALLONIE PI	82	ASBL Ecoles S	Rue des Priso	7538	VEZON	1665	Ecole fondamentale Saint-Joseph Vezon-Wasmes	Rue des Priso	7538	TOURNAI	01/01/1900	3314	Rue des Priso	7538	TOURNAI		
Subventionnée	WALLONIE PI	1053	Administrati	Rue Saint-Ma	7500	TOURNAI	5720	Ecole fondamentale communale Les Apicoliers 2	Rue Raoul Va	7540	TOURNAI	01/09/2005	3298	Rue Raoul Va	7540	TOURNAI		
Subventionnée	WALLONIE PI	1053	Administrati	Rue Saint-Ma	7500	TOURNAI	5141	Ecole fondamentale communale Les Apicoliers 1	Rue des Ecole	7540	TOURNAI	01/09/1998	3299	Rue des Ecole	7540	TOURNAI		
Libre confes	WALLONIE PI	237	ASBL Collège	Rue Abbé Drc	7540	KAIN	1667	Ecole fondamentale - Collège Notre-Dame de La Tom	Rue Abbé Drc	7540	TOURNAI	01/01/1900	3316	Rue Abbé Drc	7540	TOURNAI		
Libre confes	WALLONIE PI	181	ASBL Centre s	Rue Montgon	7540	KAIN	1668	Ecole fondamentale libre de la Sainte-Union	Rue Montgon	7540	TOURNAI	01/01/1900	3318	Rue Montgon	7540	TOURNAI		
Subventionnée	WALLONIE PI	1053	Administrati	Rue Saint-Ma	7500	TOURNAI	1656	Ecole fondamentale communale de Warchin	Rue Boucher	7548	TOURNAI	01/01/1900	3289	Rue de la Bui	7532	TOURNAI		
Subventionnée	WALLONIE PI	1053	Administrati	Rue Saint-Ma	7500	TOURNAI	1656	Ecole fondamentale communale de Warchin	Rue Boucher	7548	TOURNAI	01/01/1900	3294	Rue du Roi Cl	7531	TOURNAI		
Subventionnée	WALLONIE PI	1053	Administrati	Rue Saint-Ma	7500	TOURNAI	1656	Ecole fondamentale communale de Warchin	Rue Boucher	7548	TOURNAI	01/01/1900	3297	Rue Boucher	7548	TOURNAI		
Subventionnée	WALLONIE PI	1171	Administrati	Rue Albert ler	7600	PERUWELZ	1629	Ecole fondamentale communale du Centre	Rue de la Ver	7600	PERUWELZ	01/01/1900	3250	Rue de la Ver	7600	PERUWELZ	NL	
Subventionnée	WALLONIE PI	1171	Administrati	Rue Albert ler	7600	PERUWELZ	1630	Ecole communale de la Roé	Rue des Ecole	7600	PERUWELZ	01/01/1900	3252	Rue du Quest	7604	PERUWELZ		
Subventionnée	WALLONIE PI	1171	Administrati	Rue Albert ler	7600	PERUWELZ	1630	Ecole communale de la Roé	Rue des Ecole	7600	PERUWELZ	01/01/1900	3254	Rue des Ecole	7600	PERUWELZ		
Libre confes	WALLONIE PI	910	ASBL PO Cent	Rue Pont à la	7600	PERUWELZ	1632	Ecole fondamentale libre Saint-Charles	Rue Pétillon	7600	PERUWELZ	01/01/1900	3259	Rue Pétillon	7600	PERUWELZ		
WBE	WALLONIE PI	478	Wallonie-Br	Boulevard Lé	1080	MOLENBEEK	5065	Ecole fondamentale annexée Peruwelz	Rue Flament	7600	PERUWELZ	01/09/1997	3263	Rue Flament	7600	PERUWELZ		
Subventionnée	WALLONIE PI	1171	Administrati	Rue Albert ler	7600	PERUWELZ	1629	Ecole fondamentale communale du Centre	Rue de la Ver	7600	PERUWELZ	01/01/1900	7404	Rue de Flines	7604	PERUWELZ		
Subventionnée	WALLONIE PI	1171	Administrati	Rue Albert ler	7600	PERUWELZ	95074	Ecole fondamentale de Bon-Secours	Allée Max Qu	7603	PERUWELZ	01/09/2009	3249	Place de Bras	7604	PERUWELZ		



Subventionnée	WALLONIE PI	1171	Administrati	Rue Albert le	7600	PERUWELZ	95074	Ecole fondamentale de Bon-Secours	Allée Max Qu	7603	PERUWELZ	01/09/2009	3253	Rue Julien Bo	7601	PERUWELZ		
Libre confesse	WALLONIE PI	910	ASBL PO Cent	Rue Pont à la	7600	PERUWELZ	1634	Ecole fondamentale libre Notre-Dame de Bon-Secours	Rue de Saint-	7603	PERUWELZ	01/01/1900	3262	Rue de Saint-	7603	PERUWELZ		
Subventionnée	WALLONIE PI	1171	Administrati	Rue Albert le	7600	PERUWELZ	95074	Ecole fondamentale de Bon-Secours	Allée Max Qu	7603	PERUWELZ	01/09/2009	10473	Allée Max Qu	7603	PERUWELZ		
Subventionnée	WALLONIE PI	1171	Administrati	Rue Albert le	7600	PERUWELZ	1631	Ecole fondamentale communale	Rue du Cham	7608	PERUWELZ	01/01/1900	3256	Rue du Cham	7608	PERUWELZ		
Subventionnée	WALLONIE PI	1171	Administrati	Rue Albert le	7600	PERUWELZ	1631	Ecole fondamentale communale	Rue du Cham	7608	PERUWELZ	01/01/1900	3258	Rue du Jonca	7602	PERUWELZ		
Subventionnée	WALLONIE PI	1093	Administrati	Place 1	7618	TAINTIGNIES	1641	Ecole communale fondamentale	Rue Hector D	7610	RUMES	01/01/1900	3275	Rue Hector D	7610	RUMES		
Libre confesse	WALLONIE PI	70	ASBL L'Ecole	Rue Albert M	7610	RUMES	1644	Ecole fondamentale libre	Rue Albert M	7610	RUMES	01/01/1900	3278	Rue Albert M	7610	RUMES		
Libre confesse	WALLONIE PI	640	ASBL Ecole fo	Rue Albert le	7611	LA GLANERIE	1642	Ecole fondamentale libre Sainte-Anne	Rue Albert le	7611	RUMES	01/01/1900	3276	Rue Albert le	7611	RUMES		
Libre confesse	WALLONIE PI	333	ASBL Comité	Rue de l'Eglise	7618	TAINTIGNIES	1643	Ecole fondamentale libre	Rue de l'Eglise	7618	RUMES	01/01/1900	3277	Rue de l'Eglise	7618	RUMES		
WBE	WALLONIE PI	478	Wallonie-Br	Boulevard Lé	1080	MOLENBEEK	1645	Ecole fondamentale autonome de Taintignies	Rue des Bois	7618	RUMES	01/01/1900	3279	Rue des Bois	7618	RUMES	EN	
Subventionnée	WALLONIE PI	1295	Administrati	Rue Wibault-	7620	BLEHARIES	1723	Groupe scolaire communal de la Pierre	Rue Cazier 2	7620	BRUNEAUT	01/01/1900	3422	Rue de l'Ecole	7620	BRUNEAUT		
Subventionnée	WALLONIE PI	1295	Administrati	Rue Wibault-	7620	BLEHARIES	1723	Groupe scolaire communal de la Pierre	Rue Cazier 2	7620	BRUNEAUT	01/01/1900	3426	Rue Cazier 2	7620	BRUNEAUT		
Subventionnée	WALLONIE PI	1295	Administrati	Rue Wibault-	7620	BLEHARIES	5979	Groupe scolaire communal Scaldis	Rue des Zelva	7620	BRUNEAUT	01/09/2008	3427	Ruelle du Col	7622	BRUNEAUT		
Subventionnée	WALLONIE PI	1295	Administrati	Rue Wibault-	7620	BLEHARIES	5979	Groupe scolaire communal Scaldis	Rue des Zelva	7620	BRUNEAUT	01/09/2008	3429	Rue des Zelva	7620	BRUNEAUT		
Libre confesse	WALLONIE PI	594	ASBL PO de l'	Rue du Chauc	7620	WEZ-VELVAIN	1726	Ecole fondamentale libre Saint-Charles	Rue du Chauc	7620	BRUNEAUT	01/01/1900	3431	Rue du Chauc	7620	BRUNEAUT		
Subventionnée	WALLONIE PI	1295	Administrati	Rue Wibault-	7620	BLEHARIES	95665	Groupe scolaire communal des Pépinières	Rue des Pépi	7621	BRUNEAUT	01/09/2020	3421	Rue des Pépi	7621	BRUNEAUT	NL	
Libre confesse	WALLONIE PI	314	ASBL Ecole lib	Ruelle du Cou	7622	LAPLAIGNE	1727	Ecole fondamentale libre Sainte-Marie	Ruelle du Cou	7622	BRUNEAUT	01/01/1900	3432	Ruelle du Cou	7622	BRUNEAUT		
Subventionnée	WALLONIE PI	1295	Administrati	Rue Wibault-	7620	BLEHARIES	1724	Groupe scolaire communal "l'Orée du bois"	Rue Aimonca	7623	BRUNEAUT	01/01/1900	3424	Rue de la Tuil	7620	BRUNEAUT	EN	
Subventionnée	WALLONIE PI	1295	Administrati	Rue Wibault-	7620	BLEHARIES	1724	Groupe scolaire communal "l'Orée du bois"	Rue Aimonca	7623	BRUNEAUT	01/01/1900	3428	Rue Aimonca	7623	BRUNEAUT		
Subventionnée	WALLONIE PI	1103	Centre Adm	Chemin de Sa	7640	ANTOING	1610	Ecole fondamentale communale d'Antoing - Rive droit	Rue des Ecole	7640	ANTOING	01/01/1900	3216	Rue des Ecole	7640	ANTOING		
Libre confesse	WALLONIE PI	12	ASBL Ecole lib	Rue du Marai	7640	MAUBRAY	1612	Ecole libre Notre Dame de Fatima de Maubray	Rue du Marai	7640	ANTOING	01/01/1900	3219	Rue du Marai	7640	ANTOING		
WBE	WALLONIE PI	478	Wallonie-Br	Boulevard Lé	1080	MOLENBEEK	5069	Ecole fondamentale autonome du Pays blanc	Place Bara 10	7640	ANTOING	01/09/1997	3221	Place Bara 10	7640	ANTOING		
Subventionnée	WALLONIE PI	1103	Centre Adm	Chemin de Sa	7640	ANTOING	1610	Ecole fondamentale communale d'Antoing - Rive droit	Rue des Ecole	7640	ANTOING	01/01/1900	3223	Rue Paul Past	7643	ANTOING		
Subventionnée	WALLONIE PI	1103	Centre Adm	Chemin de Sa	7640	ANTOING	1609	Ecole fondamentale communale Antoing Rive Gauche	Rue Albert le	7642	ANTOING	01/01/1900	3215	Rue Albert le	7642	ANTOING		
Subventionnée	WALLONIE PI	1103	Centre Adm	Chemin de Sa	7640	ANTOING	1609	Ecole fondamentale communale Antoing Rive Gauche	Rue Albert le	7642	ANTOING	01/01/1900	3217	Rue du Petit	7641	ANTOING		
Subventionnée	WALLONIE PI	1071	Administrati	Rue de Court	7700	MOUSCRON	1354	Complexe éducatif Saint-Exupéry	Avenue de la	7700	MOUSCRON	01/01/1900	2629	Rue Camille L	7700	MOUSCRON		
Subventionnée	WALLONIE PI	1071	Administrati	Rue de Court	7700	MOUSCRON	1320	Ecole communale fondamentale Raymond Devos	Rue de l'Ense	7700	MOUSCRON	01/01/1900	2631	Rue de l'Ense	7700	MOUSCRON		
Libre confesse	WALLONIE PI	472	ASBL Commu	Rue des Etud	7700	MOUSCRON	1321	Ecole primaire libre Institut des Frères Maristes	Rue des Etud	7700	MOUSCRON	01/01/1900	2632	Rue des Etud	7700	MOUSCRON		
Libre confesse	WALLONIE PI	244	ASBL Collège	Rue de Tourn	7700	MOUSCRON	1326	Collège Sainte Marie- Shalom et Nouveau Monde	Rue du Nouv	7700	MOUSCRON	01/01/1900	2634	Rue du Nouv	7700	MOUSCRON		
Libre confesse	WALLONIE PI	744	ASBL Ecole lib	Place du Tuq	7700	MOUSCRON	1323	Ecole libre subventionnée du Tuquet	Place du Tuq	7700	MOUSCRON	01/01/1900	2636	Place du Tuq	7700	MOUSCRON		
Libre confesse	WALLONIE PI	664	ASBL Ecoles p	Chaussée de	7700	MOUSCRON	1324	Ecole fondamentale libre du Mont-à-Leux	Rue du Bois 7	7700	MOUSCRON	01/01/1900	2638	Rue du Bois 7	7700	MOUSCRON		
Libre confesse	WALLONIE PI	866	ASBL Institut	Rue du Val 43	7700	MOUSCRON	1325	Institut du Sacré-Coeur Section primaire	Rue des Mou	7700	MOUSCRON	01/01/1900	2640	Rue des Mou	7700	MOUSCRON	NL	
Libre confesse	WALLONIE PI	244	ASBL Collège	Rue de Tourn	7700	MOUSCRON	95255	Ecole primaire Collège Sainte-Marie-Cycle 8-12	Rue de Tourn	7700	MOUSCRON	01/09/2011	2641	Rue de Tourn	7700	MOUSCRON	NL	
Libre confesse	WALLONIE PI	664	ASBL Ecoles p	Chaussée de	7700	MOUSCRON	1327	Ecole fondamentale libre Saint-Paul - Saint-Maur	Chaussée de	7700	MOUSCRON	01/01/1900	2644	Chaussée de	7700	MOUSCRON		
Libre confesse	WALLONIE PI	602	ASBL Ecole fo	Rue de la Coc	7700	MOUSCRON	1328	Ecole fondamentale libre subventionnée Champ d'Or	Rue de la Coc	7700	MOUSCRON	01/01/1900	2646	Rue de la Coc	7700	MOUSCRON		
Libre confesse	WALLONIE PI	664	ASBL Ecoles p	Chaussée de	7700	MOUSCRON	1327	Ecole fondamentale libre Saint-Paul - Saint-Maur	Chaussée de	7700	MOUSCRON	01/01/1900	2651	Chaussée de	7712	MOUSCRON		
Libre confesse	WALLONIE PI	308	ASBL Saint-CH	Rue Curiale 7	7700	LUINGNE	1333	Ecole fondamentale libre Saint-Charles Luignne	Rue Curiale 5	7700	MOUSCRON	01/01/1900	2656	Rue Curiale 5	7700	MOUSCRON		
WBE	WALLONIE PI	478	Wallonie-Br	Boulevard Lé	1080	MOLENBEEK	5071	Ecole primaire annexée Mouscron	Rue du Beau-	7700	MOUSCRON	01/09/1997	2665	Rue du Beau-	7700	MOUSCRON		
Subventionnée	WALLONIE PI	1071	Administrati	Rue de Court	7700	MOUSCRON	5140	Ecole communale de Luignne	Rue Louis Das	7700	MOUSCRON	01/10/1998	2715	Rue Louis Das	7700	MOUSCRON		
Subventionnée	WALLONIE PI	1071	Administrati	Rue de Court	7700	MOUSCRON	1353	Site Educatif Pierre de Coubertin	Rue Roland V	7700	MOUSCRON	01/01/1900	2716	Rue Roland V	7700	MOUSCRON		
Subventionnée	WALLONIE PI	1071	Administrati	Rue de Court	7700	MOUSCRON	1353	Site Educatif Pierre de Coubertin	Rue Roland V	7700	MOUSCRON	01/01/1900	8933	Chaussée du	7700	MOUSCRON		
Subventionnée	WALLONIE PI	1071	Administrati	Rue de Court	7700	MOUSCRON	1317	Centre éducatif européen	Rue Cotonnié	7700	MOUSCRON	01/01/1900	9557	Rue Cotonnié	7700	MOUSCRON	NL	
Libre confesse	WALLONIE PI	472	ASBL Commu	Rue des Etud	7700	MOUSCRON	95631	Ecole primaire libre immersive des Frères Maristes	Rue des étud	7700	MOUSCRON	01/09/2019	10654	Rue des étud	7700	MOUSCRON	NL	
Subventionnée	WALLONIE PI	1071	Administrati	Rue de Court	7700	MOUSCRON	1334	Ecole communale fondamentale	Rue des Ecole	7711	MOUSCRON	01/01/1900	2657	Rue des Ecole	7711	MOUSCRON		
Libre confesse	WALLONIE PI	95	ASBL Institut	Place de la Ré	7711	DOTTIGNIES	1335	Ecole fondamentale Saint-Charles	Place de la Ré	7711	MOUSCRON	01/01/1900	2659	Place de la Ré	7711	MOUSCRON		
WBE	WALLONIE PI	478	Wallonie-Br	Boulevard Lé	1080	MOLENBEEK	1329	Ecole fondamentale autonome de la C F Philippe Gelu	Rue des Fron	7712	MOUSCRON	01/01/1900	2650	Rue des Fron	7712	MOUSCRON		
Libre confesse	WALLONIE PI	2	ASBL Comité	Rue de la Cita	7712	HERSEAUX	1331	Ecole fondamentale libre subventionnée du Christ-Roi	Rue de la Cita	7712	MOUSCRON	01/01/1900	2653	Rue Etienne C	7712	MOUSCRON		
Libre confesse	WALLONIE PI	632	Ecole fondam	Rue de la Bro	7712	HERSEAUX	1332	Ecole fondamentale libre subventionnée Saint-Jean-Ba	Rue de la Bro	7712	MOUSCRON	01/01/1900	2654	Rue de la Bro	7712	MOUSCRON		
Subventionnée	WALLONIE PI	1184	Administrati	Rue de Berne	7730	LEERS-NORD	1620	Ecole communale fondamentale	Rue de l'Anci	7730	ESTAIMPUIS	01/01/1900	3231	Rue de Saint-	7730	ESTAIMPUIS		
Subventionnée	WALLONIE PI	1184	Administrati	Rue de Berne	7730	LEERS-NORD	1619	Ecole fondamentale communale	Contour de l'	7730	ESTAIMPUIS	01/01/1900	3232	Contour de l'	7730	ESTAIMPUIS		
Subventionnée	WALLONIE PI	1184	Administrati	Rue de Berne	7730	LEERS-NORD	1620	Ecole communale fondamentale	Rue de l'Anci	7730	ESTAIMPUIS	01/01/1900	3233	Rue de l'Anci	7730	ESTAIMPUIS		
Subventionnée	WALLONIE PI	1184	Administrati	Rue de Berne	7730	LEERS-NORD	1621	Ecole fondamentale communale Estaimbourg - Leers-	Rue des Mésa	7730	ESTAIMPUIS	01/01/1900	3234	Rue des Mésa	7730	ESTAIMPUIS	EN	
Subventionnée	WALLONIE PI	1184	Administrati	Rue de Berne	7730	LEERS-NORD	1620	Ecole communale fondamentale	Rue de l'Anci	7730	ESTAIMPUIS	01/01/1900	3236	Rue des Mug	7730	ESTAIMPUIS		
Subventionnée	WALLONIE PI	1095	Administrati	Rue des Dépo	7740	PECQ	1625	Ecole communale fondamentale	Rue des Ecole	7740	PECQ	01/01/1900	3241	Rue des Ecole	7740	PECQ		
Subventionnée	WALLONIE PI	1095	Administrati	Rue des Dépo	7740	PECQ	1626	Ecole communale fondamentale	Avenue des C	7740	PECQ	01/01/1900	3242	Avenue des C	7740	PECQ	NL	
Libre confesse	WALLONIE PI	200	Centre scola	Rue de la Cler	7740	PECQ	1627	Ecole fondamentale libre Saint-Martin	Rue de la Cler	7740	PECQ	01/01/1900	3243	Chaussée d'A	7742	PECQ		
Libre confesse	WALLONIE PI	200	Centre scola	Rue de la Cler	7740	PECQ	1627	Ecole fondamentale libre Saint-Martin	Rue de la Cler	7740	PECQ	01/01/1900	3244	Rue de la Cler	7740	PECQ		
Subventionnée	WALLONIE PI	1095	Administrati	Rue des Dépo	7740	PECQ	1624	Ecole communale fondamentale	Grand-Rue 12	7743	PECQ	01/01/1900	3240	Grand-Rue 12	7743	PECQ		
Subventionnée	WALLONIE PI	1284	Administrati	Rue Parfait 1	7760	CELLES	5863	Ecole fondamentale communale d'Escanaffles	Place d'Escan	7760	CELLES	01/09/2007	3224	Place d'Escan	7760	CELLES		
Subventionnée	WALLONIE PI	1284	Administrati	Rue Parfait 1	7760	CELLES	1616	Ecole communale fondamentale de Pottes	Rue de l'Ense	7760	CELLES	01/01/1900	3225	Rue de l'Ense	7760	CELLES		
Libre confesse	WALLONIE PI	552	ASBL Centre s	Rue Parfait 9	7760	CELLES	1743	Ecole fondamentale libre de Celles - Mont-de-l'Enclus	Rue des Ecole	7760	CELLES	01/01/1900	3228	Rue des Ecole	7760	CELLES		
Libre confesse	WALLONIE PI	552	ASBL Centre s	Rue Parfait 9	7760	CELLES	1618	Ecole fondamentale libre de Celles - Mont-de-l'Enclus	Rue Parfait 9	7760	CELLES	01/01/1900	3229	Rue Parfait 9	7760	CELLES	NL	

Libre confesse	WALLONIE PI	552	ASBL Centre s	Rue Parfait 9	7760	CELLES	1618	Ecole fondamentale libre de Celles - Mont-de-l'Enclus	Rue Parfait 9	7760	CELLES	01/01/1900	3230	Rue Monseig	7760	CELLES		
Libre confesse	WALLONIE PI	552	ASBL Centre s	Rue Parfait 9	7760	CELLES	1743	Ecole fondamentale libre de Celles - Mont-de-l'Enclus	Rue des Ecole	7760	CELLES	01/01/1900	3463	Place d'Anser	7750	MONT-DE-L'ENCLUS		
Libre confesse	WALLONIE PI	914	ASBL Institut	Rue du Comm	7780	COMINES-WA	1304	Ecole fondamentale libre Saint-Henri	Rue du Comm	7780	COMINES-WA	01/01/1900	2598	Rue du Comm	7780	COMINES-WA	NL	
Libre confesse	WALLONIE PI	914	ASBL Institut	Rue du Comm	7780	COMINES-WA	1308	Castel Saint-Henri	Avenue des C	7780	COMINES-WA	01/01/1900	2600	Rue de la Cor	7781	COMINES-WARNETON		
Libre confesse	WALLONIE PI	914	ASBL Institut	Rue du Comm	7780	COMINES-WA	1308	Castel Saint-Henri	Avenue des C	7780	COMINES-WA	01/01/1900	2609	Avenue des C	7780	COMINES-WARNETON		
WBE	WALLONIE PI	478	Wallonie-Brus	Boulevard Lé	1080	MOLENBEEK	5070	Ecole fondamentale annexée Fernand Jacquemin - Col	Chaussée de	7780	COMINES-WA	01/09/1997	2611	Chaussée de	7780	COMINES-WARNETON		
Libre confesse	WALLONIE PI	686	ASBL Collège	Rue Romaine	7780	COMINES-WA	95123	Collège Notre-Dame de la Lys- Etape 2	Rue Ligue du	7780	COMINES-WA	01/09/2010	9807	Rue Ligue du	7780	COMINES-WARNETON		
WBE	WALLONIE PI	478	Wallonie-Brus	Boulevard Lé	1080	MOLENBEEK	5073	Ecole fondam. annexée Fernand Jacquemin - Ploegste	Rue d'Armen	7782	COMINES-WA	01/09/1997	2596	Rue d'Armen	7782	COMINES-WARNETON		
Libre confesse	WALLONIE PI	914	ASBL Institut	Rue du Comm	7780	COMINES-WA	1306	Ecole fondamentale Saint-Henri	Rue de l'Eglis	7783	COMINES-WA	01/01/1900	2605	Rue du Roma	7782	COMINES-WARNETON		
Libre confesse	WALLONIE PI	914	ASBL Institut	Rue du Comm	7780	COMINES-WA	1306	Ecole fondamentale Saint-Henri	Rue de l'Eglis	7783	COMINES-WA	01/01/1900	2606	Rue du Touqu	7783	COMINES-WARNETON		
Subventionné	WALLONIE PI	1162	Administrati	Place Sainte-A	7780	COMINES-WA	1302	Ecole communale de Comines-Warneton	Rempart God	7784	COMINES-WA	01/01/1900	2592	Rue Romaine	7780	COMINES-WARNETON		
Subventionné	WALLONIE PI	1162	Administrati	Place Sainte-A	7780	COMINES-WA	1302	Ecole communale de Comines-Warneton	Rempart God	7784	COMINES-WA	01/01/1900	2595	Rempart God	7784	COMINES-WARNETON		
Libre confesse	WALLONIE PI	914	ASBL Institut	Rue du Comm	7780	COMINES-WA	1305	Ecole fondamentale libre Saint-Henri	Faubourg de	7784	COMINES-WA	01/01/1900	2602	Faubourg de	7784	COMINES-WARNETON		
Subventionné	WALLONIE PI	1215	Administrati	Rue de Pintar	7800	ATH	771	Ecole communale n°1	Rue Hennepi	7800	ATH	01/01/1900	1359	Rue Hennepi	7800	ATH	NL	
Libre confesse	WALLONIE PI	1388	ASBL Comité	Rue des Ecrin	7800	ATH	775	Ecole fondamentale libre - Institut Saint-Joseph	Rue des Ecrin	7800	ATH	01/01/1900	1379	Rue des Ecrin	7800	ATH		
Libre confesse	WALLONIE PI	1388	ASBL Comité	Rue des Ecrin	7800	ATH	775	Ecole fondamentale libre - Institut Saint-Joseph	Rue des Ecrin	7800	ATH	01/01/1900	1380	Rue de Soigni	7810	ATH		
Libre confesse	WALLONIE PI	399	ASBL Ecole Fd	Rue de Pintar	7800	ATH	776	Ecole fondamentale libre - Institut Saint-François	Rue de Pintar	7800	ATH	01/01/1900	1384	Rue du Canon	7800	ATH		
Libre confesse	WALLONIE PI	399	ASBL Ecole Fd	Rue de Pintar	7800	ATH	776	Ecole fondamentale libre - Institut Saint-François	Rue de Pintar	7800	ATH	01/01/1900	1385	Rue de Pintar	7800	ATH		
WBE	WALLONIE PI	478	Wallonie-Brus	Boulevard Lé	1080	MOLENBEEK	5062	Ecole fondamentale annexée Ath	Rue du Collèg	7800	ATH	01/09/1997	1387	Rue du Collèg	7800	ATH	EN	
Subventionné	WALLONIE PI	1215	Administrati	Rue de Pintar	7800	ATH	771	Ecole communale n°1	Rue Hennepi	7800	ATH	01/01/1900	1415	Chemin des P	7822	ATH		
Subventionné	WALLONIE PI	1215	Administrati	Rue de Pintar	7800	ATH	4810	Ecole communale n°6	Chemin de la	7804	ATH	01/09/1997	1364	Place de Traz	7801	ATH		
Subventionné	WALLONIE PI	1215	Administrati	Rue de Pintar	7800	ATH	4810	Ecole communale n°6	Chemin de la	7804	ATH	01/09/1997	6268	Chemin de la	7804	ATH		
Subventionné	WALLONIE PI	1215	Administrati	Rue de Pintar	7800	ATH	3180	Ecole communale n°5	Place de Maff	7810	ATH	01/01/1900	1414	Rue Centrale	7822	ATH		
Subventionné	WALLONIE PI	1215	Administrati	Rue de Pintar	7800	ATH	3180	Ecole communale n°5	Place de Maff	7810	ATH	01/01/1900	6270	Place de Maff	7810	ATH		
Subventionné	WALLONIE PI	1215	Administrati	Rue de Pintar	7800	ATH	772	Ecole communale n°2	Rue de la Bra	7812	ATH	01/01/1900	1365	Rue de la Bra	7812	ATH		
Subventionné	WALLONIE PI	1215	Administrati	Rue de Pintar	7800	ATH	774	Ecole communale n°4 La ruche	Rue du Mont	7812	ATH	01/01/1900	1375	Place de Bou	7803	ATH		
Subventionné	WALLONIE PI	1215	Administrati	Rue de Pintar	7800	ATH	774	Ecole communale n°4 La ruche	Rue du Mont	7812	ATH	01/01/1900	1376	Rue du Mont	7812	ATH		
Subventionné	WALLONIE PI	1215	Administrati	Rue de Pintar	7800	ATH	772	Ecole communale n°2	Rue de la Bra	7812	ATH	01/01/1900	1412	Chemin des S	7802	ATH		
Subventionné	WALLONIE PI	1215	Administrati	Rue de Pintar	7800	ATH	773	Ecole communale n°3	Place d'Isière	7822	ATH	01/01/1900	1371	Place d'Isière	7822	ATH		
Subventionné	WALLONIE PI	1215	Administrati	Rue de Pintar	7800	ATH	773	Ecole communale n°3	Place d'Isière	7822	ATH	01/01/1900	6267	Rue de la Cor	7811	ATH		
Subventionné	WALLONIE PI	1094	Administrati	Place commu	7830	SILLY	1451	Ecole communale de Silly	Rue Saint-Pie	7830	SILLY	01/01/1900	2918	Rue de l'Ense	7830	SILLY	NL	
Subventionné	WALLONIE PI	1094	Administrati	Place commu	7830	SILLY	1451	Ecole communale de Silly	Rue Saint-Pie	7830	SILLY	01/01/1900	2919	Rue Saint-Pie	7830	SILLY		
Subventionné	WALLONIE PI	1094	Administrati	Place commu	7830	SILLY	3205	Ecole fondamentale communale	La Clergerie	7830	SILLY	01/09/1996	2920	Rue Chef-lieu	7830	SILLY		
Subventionné	WALLONIE PI	1094	Administrati	Place commu	7830	SILLY	3205	Ecole fondamentale communale	La Clergerie	7830	SILLY	01/09/1996	2921	Rue d'Hoves	7830	SILLY		
Subventionné	WALLONIE PI	1094	Administrati	Place commu	7830	SILLY	1452	Ecole fondamentale communale	Rue des Ecole	7830	SILLY	01/01/1900	2922	Rue des Ecole	7830	SILLY		
Libre confesse	WALLONIE PI	534	ASBL L'Ecole	Rue du Marai	7830	SILLY	1453	Ecole fondamentale mixte libre	Rue du Marai	7830	SILLY	01/01/1900	2924	Rue du Marai	7830	SILLY		
Subventionné	WALLONIE PI	1094	Administrati	Place commu	7830	SILLY	3205	Ecole fondamentale communale	La Clergerie	7830	SILLY	01/09/1996	6331	La Clergerie	7830	SILLY		
Subventionné	WALLONIE PI	1160	Administrati	Avenue Reine	7850	ENGHIEN	1367	Ecole fondamentale communale	Rue du Villag	7850	ENGHIEN	01/01/1900	2752	Rue du Villag	7850	ENGHIEN	NL	
Libre confesse	WALLONIE PI	593	ASBL Ecoles li	Place 3	7850	PETIT-ENGHIEN	1368	Ecole fondamentale libre Saint-Sauveur	Place 3	7850	ENGHIEN	01/01/1900	2753	Place 3	7850	ENGHIEN		
WBE	WALLONIE PI	478	Wallonie-Brus	Boulevard Lé	1080	MOLENBEEK	5108	Ecole fondamentale annexée Engghien	Rue Montgon	7850	ENGHIEN	01/09/1997	2757	Rue Montgon	7850	ENGHIEN	NL	
WBE	WALLONIE PI	478	Wallonie-Brus	Boulevard Lé	1080	MOLENBEEK	5108	Ecole fondamentale annexée Engghien	Rue Montgon	7850	ENGHIEN	01/09/1997	2758	Rue de la Stat	7850	ENGHIEN	NL	
Libre confesse	WALLONIE PI	114	ASBL Ecoles f	Rue de la Fon	7850	ENGHIEN	5980	Ecole primaire libre Saint-Nicolas	Rue du Viadu	7850	ENGHIEN	01/09/2010	9880	Rue du Viadu	7850	ENGHIEN	NL	
Subventionné	WALLONIE PI	1074	Administrati	Grand'Place	17860	LESSINES	95569	Ecole fondamentale communale	Ancien Chem	7860	LESSINES	01/09/2018	2890	Ancien Chem	7860	LESSINES		
Libre confesse	WALLONIE PI	377	ASBL Ecoles L	Parvis Saint-P	7860	LESSINES	1438	Ecole fondamentale libre Visitation Saint-Pierre	Parvis Saint-P	7860	LESSINES	01/01/1900	2895	Parvis Saint-P	7860	LESSINES		
WBE	WALLONIE PI	478	Wallonie-Brus	Boulevard Lé	1080	MOLENBEEK	5064	Ecole fondamentale annexée Lessines	Rue François	7860	LESSINES	01/09/1997	2898	Rue François	7860	LESSINES		
Libre confesse	WALLONIE PI	741	ASBL PO Com	Rue des Patri	7860	LESSINES	1439	Ecole paroissiale libre subventionnée Saint-Roch	Rue des Patri	7860	LESSINES	01/01/1900	8941	Rue des Patri	7860	LESSINES		
Subventionné	WALLONIE PI	1074	Administrati	Grand'Place	17860	LESSINES	1436	Ecole fondamentale communale	Rue des Ecole	7864	LESSINES	01/01/1900	2891	Rue des Ecole	7864	LESSINES		
Subventionné	WALLONIE PI	1074	Administrati	Grand'Place	17860	LESSINES	1434	Ecole communale Les Galopins	Rue des Dépc	7866	LESSINES	01/01/1900	2885	Rue des Dépc	7866	LESSINES	EN	
Subventionné	WALLONIE PI	1074	Administrati	Grand'Place	17860	LESSINES	1434	Ecole communale Les Galopins	Rue des Dépc	7866	LESSINES	01/01/1900	2887	Rue Trieu 14	7861	LESSINES		
Subventionné	WALLONIE PI	1074	Administrati	Grand'Place	17860	LESSINES	1435	Ecole fondamentale communale	Place de Bois	7866	LESSINES	01/01/1900	2888	Place de Bois	7866	LESSINES	NL	
Subventionné	HAINAUT CEN	1133	Administrati	Place de la Tr	7870	LENS	1158	Ecole fondamentale communale	Rue du Thy 3	7870	LENS	01/01/1900	2271	Rue Haute 2	7870	LENS		
Subventionné	HAINAUT CEN	1133	Administrati	Place de la Tr	7870	LENS	1158	Ecole fondamentale communale	Rue du Thy 3	7870	LENS	01/01/1900	2273	Rue du Thy 3	7870	LENS		
Libre confesse	WALLONIE PI	58	ASBL L'Ecole	Rue des Cam	7880	FLOBECQ	816	Ecole fondamentale catholique de Flobecq	Rue des Cam	7880	FLOBECQ	01/01/1900	1461	Rue des Cam	7880	FLOBECQ		
WBE	WALLONIE PI	478	Wallonie-Brus	Boulevard Lé	1080	MOLENBEEK	5063	Ecole fondamentale autonome de Flobecq	Rue de la Crè	7880	FLOBECQ	01/09/1998	1462	Ruelle des Ec	7890	ELLEZELLES		
WBE	WALLONIE PI	478	Wallonie-Brus	Boulevard Lé	1080	MOLENBEEK	5063	Ecole fondamentale autonome de Flobecq	Rue de la Crè	7880	FLOBECQ	01/09/1998	1463	Rue de la Crè	7880	FLOBECQ		
Subventionné	WALLONIE PI	1092	Administrati	Rue Saint-Mo	7890	ELLEZELLES	813	Ecole communale fondamentale	Vieux Moulin	7890	ELLEZELLES	01/01/1900	1457	Vieux Moulin	7890	ELLEZELLES		
Libre confesse	WALLONIE PI	39	ASBL PO Ecole	Rue du Pont	57890	ELLEZELLES	815	Ecole Saint-Joseph	Rue du Pont	57890	ELLEZELLES	01/01/1900	1460	Rue du Pont	57890	ELLEZELLES		
Subventionné	WALLONIE PI	1025	Administrati	Avenue de la	7900	LEUZE-EN-HA	3224	Ecole fondamentale communale de Leuze n°3	Rue du Berge	7900	LEUZE-EN-HA	01/09/1996	3437	Rue du Couve	7903	LEUZE-EN-HAINAUT		
Subventionné	WALLONIE PI	1025	Administrati	Avenue de la	7900	LEUZE-EN-HA	3155	Ecole fondamentale communale de Leuze n°2	Rue du Remp	7900	LEUZE-EN-HA	01/01/1900	3438	Place de Tourn	7904	LEUZE-EN-HAINAUT		
Subventionné	WALLONIE PI	1025	Administrati	Avenue de la	7900	LEUZE-EN-HA	3224	Ecole fondamentale communale de Leuze n°3	Rue du Berge	7900	LEUZE-EN-HA	01/09/1996	3440	Place de Grar	7900	LEUZE-EN-HAINAUT		
Subventionné	WALLONIE PI	1025	Administrati	Avenue de la	7900	LEUZE-EN-HA	3155	Ecole fondamentale communale de Leuze n°2	Rue du Remp	7900	LEUZE-EN-HA	01/01/1900	3441	Place de Char	7903	LEUZE-EN-HAINAUT		
Libre confesse	WALLONIE PI	170	CESP ASBL	Tour Saint-Pie	7900	LEUZE-EN-HA	1731	CESP2	Rue de Tourn	7900	LEUZE-EN-HA	01/01/1900	3444	Rue de Tourn	7900	LEUZE-EN-HA	NL	

Libre confess	WALLONIE PI	170	CESP ASBL	Tour Saint-Pi	7900	LEUZE-EN-HA	1732	Centre éducatif Saint Pierre 1	Tour Saint-Pi	7900	LEUZE-EN-HA	01/01/1900	3446	Tour Saint-Pi	7900	LEUZE-EN-HAINAUT	
Subventionné	WALLONIE PI	1025	Administrati	Avenue de la	7900	LEUZE-EN-HA	3155	Ecole fondamentale communale de Leuze n°2	Rue du Remp	7900	LEUZE-EN-HA	01/01/1900	3461	Rue du Remp	7900	LEUZE-EN-HAINAUT	
Subventionné	WALLONIE PI	1025	Administrati	Avenue de la	7900	LEUZE-EN-HA	3224	Ecole fondamentale communale de Leuze n°3	Rue du Berge	7900	LEUZE-EN-HA	01/09/1996	3462	Rue du Berge	7900	LEUZE-EN-HAINAUT	
Subventionné	WALLONIE PI	1025	Administrati	Avenue de la	7900	LEUZE-EN-HA	1730	Ecole fondamentale communale de Leuze n°1	Place de Thie	7901	LEUZE-EN-HA	01/01/1900	3436	Place de Thie	7901	LEUZE-EN-HAINAUT	
Subventionné	WALLONIE PI	1025	Administrati	Avenue de la	7900	LEUZE-EN-HA	1730	Ecole fondamentale communale de Leuze n°1	Place de Thie	7901	LEUZE-EN-HA	01/01/1900	3439	Rue Commun	7904	LEUZE-EN-HAINAUT	
Subventionné	WALLONIE PI	1025	Administrati	Avenue de la	7900	LEUZE-EN-HA	1730	Ecole fondamentale communale de Leuze n°1	Place de Thie	7901	LEUZE-EN-HA	01/01/1900	3460	Avenue de Lo	7900	LEUZE-EN-HAINAUT	
Libre confess	WALLONIE PI	170	CESP ASBL	Tour Saint-Pi	7900	LEUZE-EN-HA	95393	Centre éducatif Saint Pierre 3	Rue du Mouli	7904	LEUZE-EN-HA	01/09/2014	3442	Rue Neuve 17	7972	BELOEIL	
Libre confess	WALLONIE PI	170	CESP ASBL	Tour Saint-Pi	7900	LEUZE-EN-HA	95393	Centre éducatif Saint Pierre 3	Rue du Mouli	7904	LEUZE-EN-HA	01/09/2014	3445	Rue du Mouli	7904	LEUZE-EN-HAINAUT	
Libre confess	WALLONIE PI	211	ASBL Ecole N	Grand'Place 1	7911	FRASNES-LEZ	823	Ecole fondamentale libre Saint-Vincent de Paul	Place d'Anvai	7910	FRASNES-LEZ	01/01/1900	1474	Place d'Anvai	7910	FRASNES-LEZ-ANVAING	
Subventionné	WALLONIE PI	1130	Administrati	Place de l'Hôt	7911	FRASNES-LEZ	5464	Ecole communale d'Anvaing	Chaussée de	7910	FRASNES-LEZ	01/09/2004	8463	Chaussée de	7910	FRASNES-LEZ-NL	
Subventionné	WALLONIE PI	1130	Administrati	Place de l'Hôt	7911	FRASNES-LEZ	822	Ecole communale	Chaussée Bru	7911	FRASNES-LEZ	01/01/1900	1467	Chaussée Bru	7911	FRASNES-LEZ-ANVAING	
Subventionné	WALLONIE PI	1130	Administrati	Place de l'Hôt	7911	FRASNES-LEZ	5739	Ecole fondamentale communale de Montroeuil-au-Boi	Rue Gorge 12	7911	FRASNES-LEZ	01/09/2006	1468	Rue Gorge 12	7911	FRASNES-LEZ-ANVAING	
Subventionné	WALLONIE PI	1130	Administrati	Place de l'Hôt	7911	FRASNES-LEZ	820	Ecole fondamentale communale de Moustier	Route de Gra	7911	FRASNES-LEZ	01/01/1900	1469	Route de Gra	7911	FRASNES-LEZ-ANVAING	
Subventionné	WALLONIE PI	1130	Administrati	Place de l'Hôt	7911	FRASNES-LEZ	822	Ecole communale	Chaussée Bru	7911	FRASNES-LEZ	01/01/1900	1473	Place de Buis	7911	FRASNES-LEZ-ANVAING	
Libre confess	WALLONIE PI	211	ASBL Ecole N	Grand'Place 1	7911	FRASNES-LEZ	826	Ecole fondamentale libre Notre-Dame des Rhosnes	Grand'Place 1	7911	FRASNES-LEZ	01/01/1900	1476	Couvent d'Ar	7910	FRASNES-LEZ-ANVAING	
Libre confess	WALLONIE PI	211	ASBL Ecole N	Grand'Place 1	7911	FRASNES-LEZ	826	Ecole fondamentale libre Notre-Dame des Rhosnes	Grand'Place 1	7911	FRASNES-LEZ	01/01/1900	1477	Grand'Place 1	7911	FRASNES-LEZ-ANVAING	
Subventionné	WALLONIE PI	1130	Administrati	Place de l'Hôt	7911	FRASNES-LEZ	5738	Ecole fondamentale communale de Saint-Sauveur	Rue des Com	7912	FRASNES-LEZ	01/09/2006	1470	Rue des Com	7912	FRASNES-LEZ-EN	
Subventionné	WALLONIE PI	1130	Administrati	Place de l'Hôt	7911	FRASNES-LEZ	821	Ecole fondamentale communale de Dergneau	Chaussée de	7912	FRASNES-LEZ	01/01/1900	1472	Chaussée de	7912	FRASNES-LEZ-ANVAING	
Libre confess	WALLONIE PI	211	ASBL Ecole N	Grand'Place 1	7911	FRASNES-LEZ	824	Ecole fondamentale libre Saint-Michel	Rue Tour Not	7912	FRASNES-LEZ	01/01/1900	1475	Rue Tour Not	7912	FRASNES-LEZ-ANVAING	
Subventionné	WALLONIE PI	1061	Administrati	Grand Place 2	7940	BRUGELETTE	804	Ecole fondamentale communale	Avenue Gabr	7940	BRUGELETTE	01/01/1900	1445	Avenue Gabr	7940	BRUGELETTE	
Libre confess	WALLONIE PI	277	ASBL Comité	Rue Maurice	7940	BRUGELETTE	805	Ecole fondamentale libre Saint-Louis	Rue Maurice	7940	BRUGELETTE	01/01/1900	1446	Rue Maurice	7940	BRUGELETTE	
Subventionné	WALLONIE PI	1072	Administrati	Du Grand Viv	7950	CHIEVRES	808	Ecole fondamentale communale	Rue Augustin	7950	CHIEVRES	01/01/1900	1450	Rue Augustin	7950	CHIEVRES	
Subventionné	WALLONIE PI	1072	Administrati	Du Grand Viv	7950	CHIEVRES	809	Ecole fondamentale communale	Rue de la Lib	7950	CHIEVRES	01/01/1900	1451	Rue des Ecole	7950	CHIEVRES	
Subventionné	WALLONIE PI	1072	Administrati	Du Grand Viv	7950	CHIEVRES	809	Ecole fondamentale communale	Rue de la Lib	7950	CHIEVRES	01/01/1900	1452	Rue de la Lib	7950	CHIEVRES	
Libre confess	WALLONIE PI	654	ASBL Ecole Sa	Rue du Châte	7950	CHIEVRES	810	Ecole fondamentale libre Saint-Joseph	Rue du Châte	7950	CHIEVRES	01/01/1900	1453	Rue du Châte	7950	CHIEVRES	
Libre confess	WALLONIE PI	583	ASBL Ecole Sa	Rue Rincheva	7950	CHIEVRES	811	Ecole fondamentale libre Saint-Philippe	Rue Rincheva	7950	CHIEVRES	01/01/1900	1454	Rue Rincheva	7950	CHIEVRES	
Subventionné	WALLONIE PI	1072	Administrati	Du Grand Viv	7950	CHIEVRES	95328	Ecole communale 'Le grand Vivier'	Grand'Place 2	7950	CHIEVRES	30/09/2012	1455	Grand'Place 2	7950	CHIEVRES	
Subventionné	WALLONIE PI	1274	Administrati	Rue Joseph W	7972	QUEVAUCAM	790	Ecole fondamentale communale	Rue de Mons	7970	BELOEIL	01/01/1900	1418	Rue de Mons	7970	BELOEIL	
Subventionné	WALLONIE PI	1274	Administrati	Rue Joseph W	7972	QUEVAUCAM	790	Ecole fondamentale communale	Rue de Mons	7970	BELOEIL	01/01/1900	1421	Rue Eugène L	7973	BELOEIL	
Libre confess	WALLONIE PI	360	ASBL Cté scol	Rue du Châte	7970	BELOEIL	791	Ecole fondamentale libre Saint-Vincent	Rue du Châte	7970	BELOEIL	01/01/1900	1423	Rue du Châte	7970	BELOEIL	
Subventionné	WALLONIE PI	1274	Administrati	Rue Joseph W	7972	QUEVAUCAM	789	Ecole fondamentale communale	Place de Bas	7971	BELOEIL	01/01/1900	1416	Place de Bas	7971	BELOEIL	
Subventionné	WALLONIE PI	1274	Administrati	Rue Joseph W	7972	QUEVAUCAM	789	Ecole fondamentale communale	Place de Bas	7971	BELOEIL	01/01/1900	1417	Rue Célestin	7971	BELOEIL	
Libre confess	WALLONIE PI	359	ASBL Comité	Place de Bas	7971	BASECLES	792	Ecole fondamentale libre subventionnée Saint-François	Place de Bas	7971	BELOEIL	01/01/1900	1424	Place de Bas	7971	BELOEIL	
WBE	WALLONIE PI	478	Wallonie-Br	Boulevard Lé	1080	MOLENBEEK	5066	Ecole fondamentale autonome de Quevaucamps	Rue Joseph W	7972	BELOEIL	01/09/1997	1425	Rue Joseph W	7972	BELOEIL	
WBE	WALLONIE PI	478	Wallonie-Br	Boulevard Lé	1080	MOLENBEEK	5067	Ecole fondamentale Docteur Ovide Decroly - Renaix	Broecke 25	9600	RENAIX	01/09/1997	4922	Broecke 25	9600	RENAIX	

Réseau	Fase	Fase Implantation	Nom Ecole	Adresse	N°	CP	Localité	Types
Communal	175	271	CENTRE PEDAGOGIQUE	RUE DES FLEURISTES	24	1000	BRUXELLES	1,8
Communal	177	274	JULES ANSPACH	RUE DU VAUTOUR	68	1000	BRUXELLES	1,8
Communal	177	275	SAINT-PIERRE	RUE HAUTE	322	1000	BRUXELLES	5b
Libre Confessionnel	754	10284	DOMINO	Boulevard du Jardin Botanique	32	1000	BRUXELLES	5b
Communal	176	272	PARC ASTRID	AVENUE DE MADRID	100	1020	BRUXELLES	1,2,8
Communal	178	276	LES PAGODES	Avenue de Versailles	87	1020	LAEKEN	1,8
Communal	195	305	ROBERT DUBOIS	Avenue Jean-Joseph Crocq	17	1020	LAEKEN	5b
Libre Non Confessionnel	5982	9666	NOS PILIFS	Avenue des Pagodes	212	1020	LAEKEN	3
Libre Non Confessionnel	5982	10559	EFA RIVE GAUCHE	Rue Princesse Clémentine	46	1020	BRUXELLES	3
Communal	435	801	CHAZAL	AVENUE CHAZAL	181	1030	SCHAERBEEK	8
Communal	436	802	LA VALLEE	AVENUE CHAZAL	173	1030	SCHAERBEEK	1,2
Communal	218	349	LES CARREFOURS	Rue FÉTIS	29	1040	ETTERBEEK	8
Communal	218	6581	LES CARREFOURS 3	rue de Haerne	216	1040	ETTERBEEK	4,4i
Libre Confessionnel	219	351	CBIMC	RUE PERE EUDORE DEVROYE	14	1040	ETTERBEEK	4,4i
Communal	218	7478	LES CARREFOURS 2	RUE JEAN PAQUOT	63	1050	IXELLES	5b
Communal	294	493	LES NAVIGATEURS	AVENUE DES EPERONS D'OR	16	1050	IXELLES	8
Libre Confessionnel	295	494	ETOILE DU BERGER	RUE DE LA CROIX	39	1050	IXELLES	1,8
Communal	377	714	ECOLE DU PARVIS	RUE Louis COENEN	12	1060	SAINT-GILLES	8
Communal	45	70	LES SUREAUX	Boulevard Sylvain Dupuis	112	1070	ANDERLECHT	8
Communal	46	71	LES ACACIAS	Place Séverine	1	1070	ANDERLECHT	1,2
Libre Confessionnel	50	86	L'ETINCELLE	RUE DES VETERINAIRES	15	1070	ANDERLECHT	1,2,8
Libre Non Confessionnel	354	667	NICOLAS SMELTEN	RUE DE LA CITE JOYEUSE	2	1080	MOLENBEEK-SAINT-JEAN	3,8
Libre Non Confessionnel	95629	10648	ARNAUD FRAITEUR	Rue de la Cité Joyeuse	2	1080	MOLENBEEK-SAINT-JEAN	4
Libre Confessionnel	330	634	LA FAMILLE	RUE JEAN JACQUET	25	1081	KOEKELBERG	4,4i
CoCoF	74	124	ALEXANDRE HERLIN	RUE DE DILBEEK	1	1082	BERCHEM-SAINTE-AGATHE	2,6,7,8
Communauté française	265	436	LA DECOUVERTE	Avenue Louis de Brouckère	29	1083	GANSHOREN	1,8
Libre Confessionnel	266	437	LES BOURGEONS	Avenue Van Overbeke	10	1083	GANSHOREN	8
Communal	321	621	CHAMP TOURNESOLS	Rue Henri Van Bortonne	12	1090	JETTE	8
Communal	175	270	VLAESENDAEL	Rue François Vekemans	73	1120	NEDER-OVER-HEEMBEEK	1,8
Communal	546	6314	JOLI BOIS	VAL DES EPINETTES	5	1150	WOLUWE-SAINT-PIERRE	8
Communauté française	65	107	EESPSCF	Avenue Charles Schaller	87	1160	AUDERGHEM	2,4,4i
Libre Confessionnel	66	109	STE BERNADETTE	Square du Sacré-Coeur	2A	1160	AUDERGHEM	8
Libre Confessionnel	471	870	LES BLES D'OR	DIEWEG.	57	1180	UCCLE	8
Libre Confessionnel	472	871	IRSA T7	CHAUSSEE DE WATERLOO.	1508	1180	UCCLE	7
Libre Confessionnel	472	10571	MONTJOIE	Avenue Montjoie	30	1180	UCCLE	7
Communal	473	872	LE MERLO	RUE DU MERLO	16	1180	UCCLE	1,8
Libre Non Confessionnel	481	892	DECROLY	RUE DU BAMBOU	9	1180	UCCLE	3
Libre Confessionnel	754	9547	PARHELIE FONDAM.	AVENUE JACQUES PASTUUR	45	1180	UCCLE	5b
Libre Confessionnel	4804	891	IRSA T6 et 8	CHAUSSEE DE WATERLOO.	1508	1180	UCCLE	6,8
Communal	251	419	LES MARRONNIERS	AVENUE ZAMAN	57	1190	FOREST	8
Libre Non Confessionnel	255	425	LE TREMPIN	RUE DE LUSAMBO	35	1190	FOREST	7
Communal	376	713	LA CORDEE	Rue du Dries	27	1190	FOREST	1,2
Communal	376	9887	PAVILLON TILLEULS	Rue des familles	25	1190	FOREST	1,2
Libre Non Confessionnel	524	953	ECOLE INTEGREE	Rue de la Rive	99	1200	WOLUWE-SAINT-LAMBERT	7
Communal	525	950	LA CHARMILLE	AVENUE DE LA CHARMILLE	2b	1200	WOLUWE-SAINT-LAMBERT	8
Libre Non Confessionnel	526	951	CETD	AVENUE ALBERT DUMONT	40	1200	WOLUWE-SAINT-LAMBERT	4,4i
Libre Confessionnel	754	9548	PARHELIE 2	AVENUE DE BROQUEVILLE	147	1200	WOLUWE-SAINT-LAMBERT	5b
Libre Confessionnel	95527	1331	L'ESCALE 3 FONDAM.	AVENUE HIPPOCRATE, BTE 8510	10	1200	WOLUWE-SAINT-LAMBERT	5b
Libre Confessionnel	391	735	SAINT GABRIEL	RUE DES SECOURS.	39	1210	SAINT-JOSSE-TEN-NOODE	1,8
Libre Confessionnel	754	9664	GRANDIR	Rue de la Limite	116	1210	SAINT-JOSSE-TEN-NOODE	5b
Libre Non Confessionnel	718	1271	LES MOINEAUX	Venelle de Terlongval	57	1300	WAVRE	3

Libre Confessionnel	670	1189	LA SOURCE	AVENUE DE LA ROCHEFOUCAULT	7	1330	RIXENSART	1,8
Libre Confessionnel	95527	10529	ANTENNE 110	Drève des Magnolias	7	1332	GENVAL	5b
Libre Non Confessionnel	751	1326	LES CLAIRS VALLONS	RUE DE MONT SAINT-GUIBERT	24	1340	OTTIGNIES	5b
Libre Confessionnel	754	1330	L'ESCALE FONDAM.	ALLEE DE CLERLANDE	6	1340	OTTIGNIES	5b
Libre Confessionnel	95527	6817	L'ESCALE 2 FONDAM.	AVENUE REINE FABIOLA	9	1340	OTTIGNIES	5b
Libre Confessionnel	5697	7508	L'ESCALPADE	RUE DE LA FERME DES BRUYERES	2	1348	LOUVAIN-LA-NEUVE	4
Libre Non Confessionnel	734	1299	DESIRE DENUIT	CHEMIN DU CATTY	2	1380	LASNE	3
Libre Confessionnel	5741	9407	LA PETITE SOURCE	CHAUSSÉE DE WAVRE	94	1390	GREZ-DOICEAU	8
Libre Confessionnel	5741	9753	LA PETITE SOURCE 2	Avenue des Sapins	27	1390	BIEZ	8
Libre Confessionnel	572	1023	MAISON FAMILIALE	RUE DU SOLEIL LEVANT	7	1420	BRAINE-L'ALLEUD	3
Libre Confessionnel	572	1024	HOPITAL	RUE WAYEZ	35	1420	BRAINE-L'ALLEUD	5b
Communauté française	575	1027	E.P.E.S.C.F.	Avenue de Guéménée	59	1420	BRAINE-L'ALLEUD	1,8
Libre Confessionnel	726	1285	LES CHARDONS	Rue des Acacias	4	1450	CHASTRE	2,3
Libre Confessionnel	726	6408	LA PETITE MAISON	Rue des Acacias	8	1450	CHASTRE	5b
Communauté française	575	1028	E.P.E.S.C.F.	RUE DEFALQUE	30	1490	COURT-SAINT-ETIENNE	1,3,8
Communal	2054	4114	LEONA PLATEL	Quai de Wallonie	3A	4000	LIEGE	4,4i
Communal	2056	4120	LA MANIVELLE	Boulevard de la Constitution	19	4000	LIEGE	5b
Communal	2056	4122	LA CITADELLE	Boulevard du Douzième de Ligne	1	4000	LIEGE	5b
Communal	2056	8990	LEOPOLD MOTTET	Place Sainte-Walburge	1	4000	LIEGE	5b
Communal	2057	4127	FONTAINEBLEAU	Rue de Fexhe	58	4000	LIEGE	8
Libre Confessionnel	2063	4139	LES CASTORS A	Rue Sainte-Marguerite	318	4000	LIEGE	1,2,4,4i
Communal	3145	4116	IRHOV FONDAMENTAL	Rue Monulphe	78	4000	LIEGE	6,7
Communal	3145	9890	GLAIN BURENVILLE	Rue Burenville	46	4000	LIEGE	7
Communal	5865	9558	COLLINE DE L'EVEIL	Boulevard Ernest Solvay	244	4000	LIEGE	3
Communal	5870	9567	CREVE-COEUR 1	Rue Crève-Coeur	1	4000	LIEGE	8
Communal	95276	10107	JEANNE ROMBAUT T1	rue Bonne Nouvelle	7b	4000	LIEGE	1
Communal	95397	4117	AIDE EDUCATIVE	Rue Vieille-Montagne	22	4000	LIEGE	5b
Libre Confessionnel	2060	4131	ROBERT BRASSEUR	Rue Jean d'Outremeuse	57	4020	LIEGE	1,3,8
Communauté française	1990	3911	IESPSCF E.MEYLAERS	RUE NICOLAS SPIROUX	62	4030	GRIVEGNEE	1,2,8
Communal	1991	3913	ANDREA JADOLLE	Rue de la Vaussale	10	4031	ANGLEUR	8
Communal	2056	4119	N D DES BRUYERES	Rue de Gaillarmont	600	4032	CHENEE	5b
Communal	1905	6711	LE BELLENAY	Rue de la Clawenne	44	4040	HERSTAL	8
Communal	1906	9073	CENTRE SPECIALISE	Place Jean Jaurès	3	4040	HERSTAL	1
Communal	1905	3776	AU VERT VINAVE	RUE DU BOUXTHAY	181	4041	VOTTEM	3
Communal	1905	3777	MILMORT	Rue de la Résistance	16	4041	MILMORT	1,3,8
Communal	1906	3780	CITE NOUVELLE	rue Provinciale	90	4042	LIERS	1,8
Libre Confessionnel	1859	3702	JEAN XXIII	Rue Basse Méhagne	4	4053	EMBOURG	1,8
Communauté française	2135	8940	EPESCF	AVENUE DAVY	3	4100	SERAING	1,2,8
Libre Confessionnel	2136	4284	SAINTE MARIE	Place Merlot	5	4100	SERAING	1,8
Communal	2138	4288	LA BUISSONNIERE	Rue du Petit-Bourgogne	21	4100	SERAING	1,8
Communal	2134	6308	LES TRIXHES III	Rue du Roi Albert	102	4102	OUGREE	3,8
Communauté française	1865	3710	LES ROCHES	Rue des Grottes	20	4170	COMBLAIN-AU-PONT	1,2,3,8
Libre Confessionnel	2390	4792	ST JOSEPH	RUE EMILE LEJEUNE	1	4250	GEER	1,2,3,8
Libre Confessionnel	2390	4793	STE CROIX	REMPART ST CHRISTOPHE	2	4280	HANNUT	1,8
Communauté française	2400	4821	LES LAURIERS	CHEMIN D'AVERNAS	7	4280	HANNUT	1,2,8
Libre Confessionnel	2136	9375	SAINTE MARIE 2	Chaussée de Ramioul	182	4400	FLEMALLE	8
Communauté française	2210	4462	L'ENVOL	Rue du Herdier	6	4400	FLEMALLE-HAUTE	1,2,8
Libre Confessionnel	2060	4132	L'ESPERANCE	Rue Saint-Nicolas	447	4420	MONTEGNEE	5b
Libre Non Confessionnel	2109	4227	LA PETITE ECOLE	Chaussée Churchill	79	4420	MONTEGNEE	7
Communal	2056	10105	LES MACHIROUX	Rue Kerstenne	49	4430	ANS	5b
Libre Non Confessionnel	1783	3553	LE CHATEAU VERT	CHEMIN DE PERWEZ	16	4500	BEN-AHIN	4,4i
Libre Non Confessionnel	1783	3554	CENTRE HUTOIS	RUE DES TROIS PONTS	2	4500	BEN-AHIN	5b

Libre Confessionnel	1789	3562	STE CLAIRE	RUE DES LARRONS	8	4500	HUY	1,2,8
Communauté française	1752	3483	EPESCF	RUE VELBRUCK	22	4540	AMAY	1,2,8
Communauté française	2179	4381	LA PARENTHÈSE	RUE DE BERNEAU	16	4600	VISE	1,3,8
Communauté française	1990	3910	EPESCF	Rue des Combattants	111	4630	SOU MAGNE	1,8
Communal	2056	9410	FERME DU SOLEIL	Chaussée Colonel Joset	51	4630	SOU MAGNE	5b
Libre Confessionnel	2063	4140	NOTRE DAME	Rue de l'Institut	40	4632	CEREXHE-HEUSEUX	1,2
Communauté française	2235	10563	IMPL EC GD-RECHAIN	Avenue des Platanes	63	4650	GRAND-RECHAIN	2,3
Communauté française	2197	4429	EPESCF SAIVE	Rue des Champs	1	4671	SAIVE	4,4i
Communal	2056	9668	LA TOURELLE	rue du Parc	29	4800	VERVIERS	5b
Communal	2351	4710	MAURICE HEUSE	CHAUSSEE DE HEUSY	98	4800	VERVIERS	8
Communal	2351	9076	ECOLE SEROULE	Rue de Séroule, 8	8	4800	VERVIERS	8
Communauté française	2235	10519	IMPL A.R. VERDI	Avenue Jean Kurtz	9	4801	STEMBERT	2,3
Communauté française	2235	4504	EPESCF	ALBERT DE T'SERCLAES	58	4821	ANDRIMONT	1,2,3
Libre Confessionnel	2266	4544	ST JOSEPH	AVENUE VICTOR DAVID	12	4830	LIMBOURG	1,8
Libre Confessionnel	2311	4642	LES ECUREUILS	RUE HOVEMONT	32	4910	THEUX	1,3
Communauté française	2179	10355	Impl. STOUMONT	Route de l'Amblève	24	4987	STOUMONT	8
Communauté française	2970	5901	EPESCF	Avenue Albert 1er	85	5000	NAMUR	5b
Libre Confessionnel	3015	5978	PLEIN AIR	Avenue Baron Fallon	34	5000	NAMUR	1,2,3
Libre Confessionnel	95527	10528	BEAU VALLON FOND	Rue Bricgniot	205	5002	SAINT-SERVAIS	5b
Libre Confessionnel	2982	5920	REUMONJOIE	Chemin de Reumont	171	5020	MALONNE	1,3
Libre Confessionnel	2982	5921	CLAIR VAL	Chemin de Reumont	171	5020	SUARLEE	1,3
Libre Confessionnel	2983	5922	ST BERTHUIN	FOND DE MALONNE	120	5020	MALONNE	8
Communauté française	3076	6110	EPESCF	Rue de Mazy	27A	5030	GEMBLOUX	1,8
Libre Confessionnel	472	9543	IRSA T7 IMPL.	RUE GASTON HERALI	1	5060	FALISOLLE	7
Communauté française	3086	6658	EPESCF	RUE DU BOSQUET	15-Mar	5060	AUVELAIS	1,2,8
Communauté française	3086	8851	BOSQUET N° 2	ROUTE DE BAMBOIS	1	5070	FOSSES-LA-VILLE	1,8
Communauté française	2970	5900	EPESCF	Rue de Sedent	28	5100	JAMBES	1,2,3,8
Communauté française	2970	10106	LES GOÉLANDS	Rue Haute	46	5190	SPY	5b
Communauté française	2900	5746	EPESCF	Chaussée de Ciney	246E	5300	ANDENNE	1,2,8
Libre Confessionnel	3015	9084	LE FOYER	Rue Cardijn	6	5364	SCHALTIN	3
Libre Confessionnel	2881	5699	CHU DINANT-GODINNE	Rue St Jacques	501	5500	DINANT	5b
Libre Confessionnel	2881	5698	ST VINCENT	Rue Col Tachet des Combes	15	5530	YVOIR	1,8
Libre Confessionnel	2881	10530	Notre Dame	Rue Colonel Tachet des Combes	21	5530	YVOIR	1,8
Libre Confessionnel	2811	5564	CAPUCINES 1	AVENUE DU ROND_POINT	12A	5580	ROCHEFORT	1,8
Libre Confessionnel	95316	10152	CAPUCINES 2	Avenue du Rond-Point	12B	5580	ROCHEFORT	2,8
Communal	2813	5571	L'Étincelle	RUE d'Omalius	38A	5590	CINEY	1,8
Communauté française	2828	5598	EPESCF	Avenue d'Huart	156a	5590	CINEY	1,2,4,4i,8
Libre Confessionnel	3135	6230	JEAN-BAPT. HERMAN	RUE D'OMEZEE	22	5600	OMEZEE	3
Libre Confessionnel	3122	6207	ST DOMINIQUE	Place de l'Hôtel de Ville	22	5620	FLORENNES	1,2,8
Communauté française	3108	6172	EPESCF	CHAUSSEE DE ROLY	15	5660	MARIEMBOURG	1,8
Libre Confessionnel	961	10527	GHDC	Grand'Rue	6	6000	CHARLEROI	5b
Provincial	959	1787	RENE THONE	Rue du Débarcadère	100	6001	MARCINELLE	1,2
Communal	960	1789	LES CERISIERS	Rue de la Tombe	307	6001	MARCINELLE	1,8
Libre Confessionnel	961	1790	BOIS MARCELLE	RUE DE NALINNES	630	6001	MARCINELLE	3
Provincial	973	10103	LE BOIS MARCELLE	rue de Nalines	632	6001	MARCINELLE	5b
Libre Confessionnel	1427	9382	CHARLES-ALB.FRERE	rue de Nalines	650	6001	MARCINELLE	5b
Provincial	952	1766	RENE THONE	RUE DE BEAUMONT	266	6030	MARCHIENNE-AU-PONT	1,3,8
Provincial	973	8170	CENT. ORTHOGENIQUE	RUE DU MAYEURI	30	6032	MONT-SUR-MARCHIENNE	5b
Libre Confessionnel	938	1734	CENTRE JEAN HERBET	Faubourg de Charleroi	3 B	6041	GOSELLIES	1,2,4,4i,8
Libre Confessionnel	938	9408	JEAN HERBET 2	rue de la Madeleine	21	6041	GOSELLIES	4,4i
Provincial	973	1828	HOPITAL CHARLEROI	Chaussée de Bruxelles	140	6042	LODELINSART	5b
Provincial	973	1827	ECOLE CLINIQUE	RUE DE LODELINSART	157	6061	MONTIGNIES-SUR-SAMBRE	4,4i,5a

Communauté française	1584	3171	EPESCF	RUE DES BOUTIS	62	6120	NALINNES	1,3,8
Libre Confessionnel	1065	2074	LA CORDEE	RUE DES CULOTS	28	6140	FONTAINE-L'EVEQUE	1,8
Libre Confessionnel	1062	2063	ST EXUPERY FOND	Rue de l'Abbaye d'Aulne	2	6142	LEERNES	3
Communauté française	1486	2996	EPESCF	Rue Auguste Guerlement	34	6150	ANDERLUES	1,2,8
Communal	1024	1949	EPESC	PLACE LARSIMONT	1	6183	TRAZEGNIES	1,3
Provincial	973	10439	LES PEUPLIERS	Rue des Lorrains	63	6200	CHATELET	5b
Communauté française	1006	1912	EPSESCF	GRAND PLACE	68	6240	FARCIENNES	1,2,8
Libre Confessionnel	1007	1915	MONT CHEVREUIL	Rue François Dimanche	42	6250	ROSELIES	1,2
Libre Confessionnel	1532	3084	STE CHRETIENNE	BOULEVARD LOUISE	23	6460	CHIMAY	1,2,8
Libre Confessionnel	1573	3148	PIERRE DANAUX	RUE CROMBOULY	74B	6530	THUIN	1,3,8
Libre Non Confessionnel	1563	3128	L'HEUREUX ABRI	RUE MAHY	11	6590	MOMIGNIES	1,3
Libre Non Confessionnel	2109	9663	LA PETITE ECOLE 2	Michamps	8B	6600	LONGVILLY	7
Communauté française	2510	5054	EPESCF	RUE DE LA CHAPELLE	131	6600	BASTOGNE	1,3,8
Libre Confessionnel	2511	5056	LE MARDASSON	RUE DES MAIES	29	6600	BASTOGNE	1,2,8
Provincial	2533	9545	EPESP 2	rue Dinez	1	6661	MONT	4,4i
Communauté française	2543	5102	IESPSCF	RUE DU CHATEAU	19	6690	VIELSALM	1,2
Libre Confessionnel	2470	4972	EPESLA	RUE DE BASTOGNE	33	6700	ARLON	1,8
Communauté française	2766	6955	E.E.P.C.F.	RUE JEAN LAURENT	8	6750	MUSSON	1,2,3,4,4i
Provincial	2765	5472	EPESP	RUE NOUVELLE	28B	6760	ETHE	8
Communauté française	2510	10218	C.H. DE L'ARDENNE	Avenue d'Houffalize	35	6800	LIBRAMONT-CHEVIGNY	4,4i
Communauté française	95630	6634	L'EMBEILLIE	LA VIREE	2	6880	BERTRIX	1,2,3,8
Communauté française	2599	5196	EPESCF	RUE MIONVAUX	35	6900	WAHA - MARLOIE	1,2,4,4i,8
Libre Confessionnel	2565	7338	CLAIRVAL	TERRE AUX RIS	1	6940	BARVAUX	1,2,3
Provincial	2607	5215	EPESP	RUE DES ALLIES	32	6953	FORRIERES	3,8
Provincial	1198	2347	AMBROISE PARE	BD. KENNEDY	2	7000	MONS	5b
Provincial	1198	2348	SAINT-JOSEPH	AV.BAUDUIN DE CONSTANTINOPLE	5	7000	MONS	5b
Libre Confessionnel	1223	2409	L'ESPERANCE	RUE DU JONCQUOIS	120	7000	MONS	1,2,8
Communauté française	1224	2410	L'ARBRE VERT	CHAUSSEE DU ROEULX	122	7000	MONS	2,3,4,4i
Provincial	1225	2413	CPESM	RUE DU TEMPLE	2	7011	GHLIN	6,7,8
Libre Confessionnel	1197	2344	L'EAU VIVE	RUE DE LA MINE	3	7012	FLENU	3,8
Provincial	1198	2346	L'OREE DU BOIS	IMPASSE DE LA CHAPELLE	40	7021	HAVRE	3,5a
Communauté française	1365	10351	IMPL. LA ROSERAIE	Chemin de l'Epinois	61	7060	SOIGNIES	1,2,8
Libre Confessionnel	1473	2965	LA SOURCE	CHAUSSEE DU ROEULX	22	7060	SOIGNIES	1,2,3,8
Communauté française	1365	2744	LA ROSERAIE	AVENUE DE LA HOUSIERE	100	7090	BRAINE-LE-COMTE	1,2,8
Provincial	1425	2867	RENE THONE	RUE DU TEMPLE	3à5	7100	LA LOUVIERE	1,3,8
Communal	1426	2864	LE CLAIR LOGIS	Rue de Baume	114	7100	LA LOUVIERE	1,2,3,8
Communal	1426	9412	LES RENTIERES	Rue des Rentiers	152	7100	LA LOUVIERE	1, 8
Libre Confessionnel	1427	2865	LE PIOLET	RUE DE LA FRANCO-BELGE	55	7100	LA LOUVIERE	1,2,3
Libre Confessionnel	1427	6918	JOLIMONT	RUE FERRER	159	7100	LA LOUVIERE	5b
Libre Confessionnel	1427	6919	TIVOLI	AVENUE MAX Buset	34	7100	LA LOUVIERE	5b
Communauté française	1424	10384	L'ENVOLEE	RUE DU PENSIONNAT	20	7110	HOUDENG-AIMERIES	1,2
Libre Confessionnel	1511	3049	ECOLE REGIONALE	RUE DE CLERFAYT	104	7131	WAUDREZ	1,2,8
Provincial	1198	8991	GRAND-HORNU	ROUTE DE MONS	63	7301	HORNU	5b
Libre Confessionnel	1291	2569	LE PLEIN AIR	RUE DU BERCHON	163	7340	WASMES	1,2,3
Communauté française	1246	2462	EPSESCF	RUE DU PLAT RIE	345	7390	QUAREGNON	1,2,8
Libre Confessionnel	1692	6961	LE SAULCHOIR	Rue Guillaume Charlier	132	7500	TOURNAI	2,4,4i
Libre Confessionnel	1693	3350	LES COLIBRIS	RUE DU CRAMPON	43	7500	TOURNAI	1,8
Communauté française	1691	3348	LES CO'KAIN	RUE DE BREUZE	9BIS	7540	KAIN	1,2,8
Communauté française	1348	2697	LA COQUI'NID 2	RUE DE LA ROYENNE	44	7700	MOUSCRON	2,4,8
Communauté française	1348	2698	L'EVEIL	RUE DE LA COQUINIE	285	7700	MOUSCRON	2,4,8
Libre Confessionnel	1350	2700	LES BENGALIS	RUE DE ROLLEGHEM	166	7700	MOUSCRON	1,2
Libre Confessionnel	1623	3239	LA GOELETTE	CHEMIN MITOYEN	12B	7730	ESTAIMPUIS	1,2

Libre Confessionnel	1623	10570	LE COURTIL	Rue de la Frontière	14	7730	LEERS-NORD	5b
Libre Confessionnel	1316	2624	ST HENRI - AUBIERS	AVENUE DES CHATEAUX	74	7780	COMINES	1,2
Provincial	1198	9886	LA MADELEINE	Rue Maria Thomée	1	7800	ATH	5b
Communauté française	1444	2908	EPESCF	CHEMIN DE PAPIGNIES	38	7860	LESSINES	2,4,4i
Libre Confessionnel	1445	2910	LES AUDACIEUX	PARVIS SAINT ROCH	18	7860	LESSINES	1,8
Libre Confessionnel	1445	10661	IMP ROCH AUDACIEUX	Rue Saint-Roch 21-23		7860	LESSINES	1,8
Communauté française	828	10460	IESPSCF IMPL FOND.	Rue Oscar Soudant	4	7911	FRASNES-LEZ-BUISSENAL	1,3,8
Libre Confessionnel	807	1449	SAINTE-GERTRUDE	CHEMIN GABRIELLE PETIT	2	7940	BRUGELETTE	1,2,3,8
Communauté française	795	1428	EPESCF	Rue des Viviers au Bois	50	7970	BELOEIL	1,2